

診療所便 永原地区方面

(右ページの おでかけワゴン 菅浦線 もご利用ください。)
 (菅浦自治会の方は おでかけワゴン 菅浦線 で通院ください。)

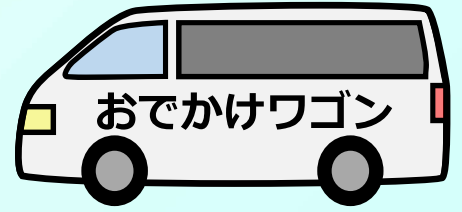

にしあざい診療所行き	1便	2便
永原駅	7:50	—
近江大浦	7:53	—
丸子船の館	7:54	—
西浅井支所・にしあざい診療所	着 7:56 発 7:57	—
永原小学校	7:58	—
堂前	7:59	—
山門地区公民館	8:03	10:10
中センター	8:04	10:11
庄	8:06	10:13
殿村	8:07	10:14
黒山会館	8:12	10:19
永原駅	8:14	10:21
西浅井支所・にしあざい診療所	8:15	10:22

山門・大浦・菅浦方面行き	1便
西浅井支所・にしあざい診療所	10:42
永原駅	10:43
黒山会館	10:45
殿村	10:50
庄	10:51
中センター	10:53
山門地区公民館	10:54
堂前	10:59
永原小学校	11:00
西浅井支所・にしあざい診療所	着 11:01 発 11:02
丸子船の館	11:05
近江大浦	11:06
菅浦口	11:20
菅浦	11:21

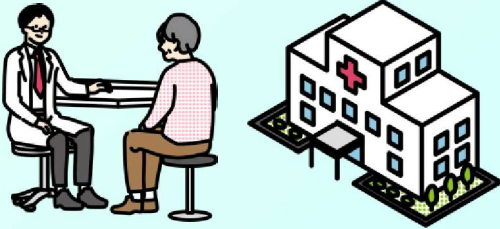
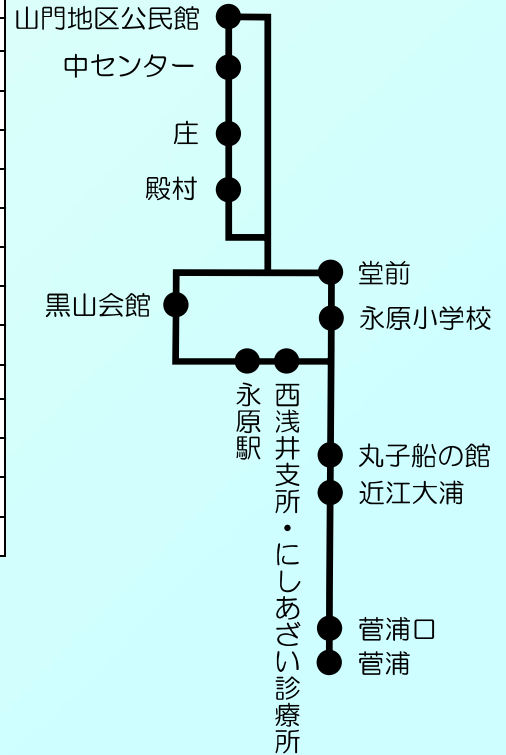

にしあざい診療所行き	1便	2便
(月出会館)	(7:35)	(8:50)
沓掛会館	7:50	9:05
集福寺会館	7:53	9:08
近江塩津駅	7:57	9:12
横波公民館	8:00	9:15
余南	8:02	9:17
塩津小学校	8:04	9:19
野坂作業所	8:06	9:21
祝山会館	8:08	9:23
西浅井郵便局	8:10	9:25
塩津浜地区公民館	8:11	9:26
道の駅あぢかまの里	8:13	9:28
保健センター・塩津出張診療所	8:16	9:31
岩熊センター	8:18	9:33
岩熊	8:20	9:35
八田部公会堂	8:23	9:38
山田公民館	8:26	9:41
小山作業所	8:28	9:43
西浅井支所・にしあざい診療所	着 8:32 発 8:33	着 9:47 発 9:48
永原駅	8:34	9:49

沓掛方面行き	1便	2便
永原駅	10:25	11:45
西浅井支所・にしあざい診療所	着 10:26 発 10:27	着 11:46 発 11:51
小山作業所	10:31	—
山田公民館	10:33	—
八田部公会堂	10:36	—
岩熊	10:39	11:58
岩熊センター	10:41	12:00
保健センター・塩津出張診療所	10:43	12:02
道の駅あぢかまの里	10:46	12:05
塩津浜地区公民館	10:47	12:06
西浅井郵便局	10:49	12:08
祝山会館	10:51	12:10
野坂作業所	10:53	12:12
塩津小学校	10:55	12:14
余南	10:57	12:16
横波公民館	10:59	12:18
近江塩津駅	11:02	12:21
集福寺会館	11:06	12:25
沓掛会館	11:09	12:28
(月出会館)	(11:24)	(12:43)

診療所便 塩津地区方面

(八田部・山田・西浅井小山自治会の方は こちらの便をご利用ください。)

(月出自治会の方で、左の「にしあざい診療所行き」を利用される場合は、前日の16時30分までに電話予約「☎89-0281」をお願いします。

「沓掛方面行き」で、月出会館で下車されたい場合は、乗車時に運転手へお伝えください。

午後の予約運行については、当日予約も可能です。)

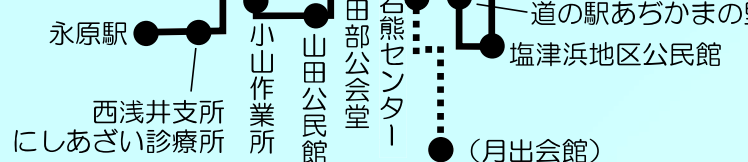
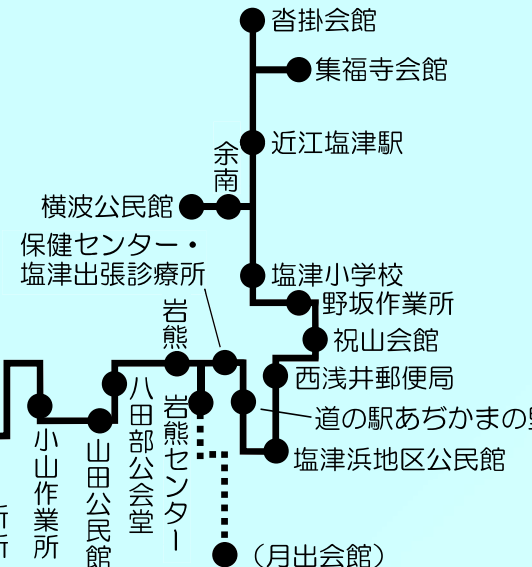

おでかけワゴンのダイヤを改正します (令和3年8月改正)

主に「にしあざい診療所」や「塩津出張診療所」への交通手段として運行している「おでかけワゴン」のダイヤを令和3年8月1日(日)から改正します。
新ダイヤは、中面のとおりです。

ダイヤ改正 (R3.8~) の内容

★診療所便 塩津地区方面 沓掛方面行きダイヤを改正します

診療所便沓掛方面行き第2便の発着時間が5分ずつ遅くなります。

例) 永原駅 11:40 発 → 11:45 発

↓

道の駅あぢかまの里 12:00 発 → 12:05 発

↓

沓掛会館 12:23 着 → 12:28 着

これにより、「道の駅あぢかまの里停留所」での、湖国バス「深坂線」からおでかけワゴンへの乗継がスムーズにできるようになります。

ぜひ、お気軽にご利用ください。

おでかけワゴンご利用ガイド

【運賃】1乗車 200円

【運休日】日曜日、年末年始(12/29 ~ 1/3)

*台風等により警報が発令された場合は運行を休止する場合があります。

運行状況は以下の問い合わせ先へご連絡
ください。

【予約運行】13時から17時30分の間はデマンド
運行として、電話予約に応じた運行も
行っています。

(利用方法等は中面をご覧ください)



◆お問い合わせ◆

【公共交通全般に関すること】

長浜市役所 都市計画課 交通対策室

TEL: 65-6562

【おでかけワゴンに関すること】

(有)西浅井総合サービス

TEL: 89-0281

【バスの運行に関すること】

湖国バス(株)長浜営業所

TEL: 62-3201