20. 国民健康保険 特定健診受診率

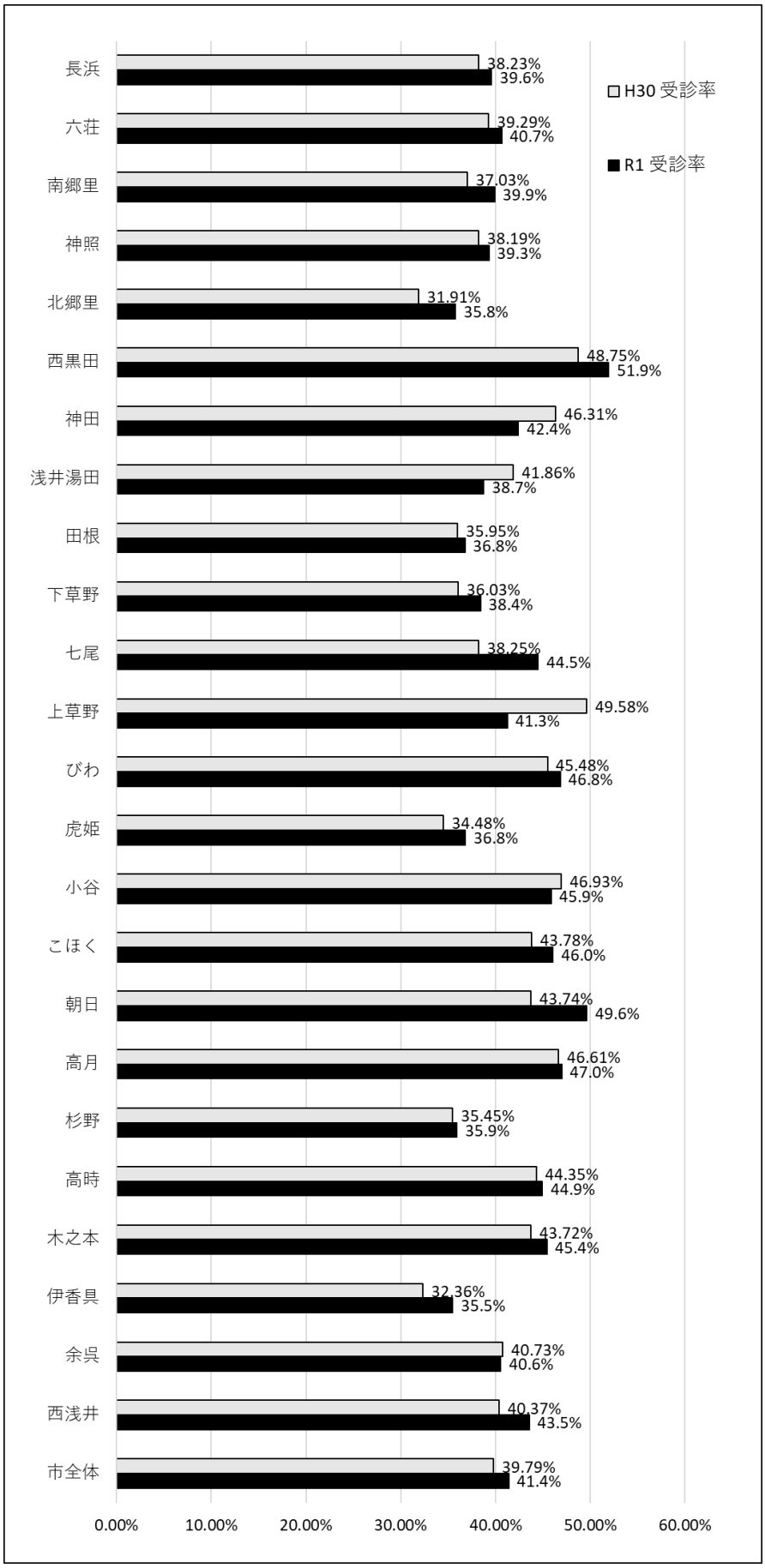

出典：健康推進課

※特定健診

国民健康保険に加入する 40 歳から 74 歳までのすべての人が対象となる健診で、自覚症状がほとんどないまま進行する、糖尿病等の生活習慣病の早期発見につなげることができるもの

21. 国民健康保険 特定健診有所見者率（平成 30 年度）

	受診者数（人）	収縮期血圧	LDL コレステロール	HbA1c	eGFR
長浜	527	42.3%	48.0%	49.1%	15.2%
六荘	665	44.8%	50.4%	50.9%	15.5%
南郷里	581	43.0%	43.9%	47.2%	14.4%
神照	888	43.8%	45.7%	49.9%	15.9%
北郷里	237	47.3%	43.9%	54.0%	15.2%
西黒田	161	44.1%	47.2%	55.9%	13.2%
神田	95	47.4%	43.2%	57.4%	17.4%
浅井湯田	282	40.1%	45.7%	49.3%	17.8%
田根	126	47.6%	38.1%	55.2%	13.6%
下草野	120	41.7%	35.8%	47.9%	12.6%
七尾	120	43.3%	38.3%	54.2%	16.9%
上草野	103	45.6%	46.6%	51.0%	18.8%
びわ	560	42.1%	39.8%	56.9%	17.2%
虎姫	310	45.8%	43.5%	57.1%	16.0%
小谷	155	40.6%	34.8%	50.0%	13.5%
こほく	244	38.5%	45.5%	48.7%	14.4%
朝日	196	42.9%	41.3%	48.2%	13.3%
高月	765	46.4%	43.5%	53.6%	15.2%
杉野	56	26.8%	50.0%	49.1%	13.0%
高時	88	42.0%	38.6%	60.2%	15.9%
木之本	265	45.3%	49.8%	51.0%	17.1%
伊香具	70	40.0%	38.6%	67.7%	21.7%
余呉	234	49.1%	51.3%	49.3%	16.4%
西浅井	308	53.6%	47.7%	53.6%	14.0%
市全体	7,159	44.2%	44.9%	51.8%	15.5%

出典：健康推進課

※有所見者率…特定健康診断を受診した人の内、医療受診勧奨判定値以上の占める割合

※判定基準

〈収縮期血圧〉140mmHg 以上。悪化すると高血圧症のおそれ。

〈LDL コレステロール〉140mg/dl 以上。悪化すると高脂血症のおそれ。

〈HbA1c（ヘモグロビンエーワンシー）〉6.5％以上。悪化すると糖尿病のおそれ。

〈eGFR（推定尿ろ過量）〉50ml/分/1.73 ㎡以下（70 歳以上は 40ml 以下）。悪化すると慢性腎臓病のおそれ。

22. 3 歳 8 か月児健診でむし歯とむし歯治療済みの歯がある人の割合

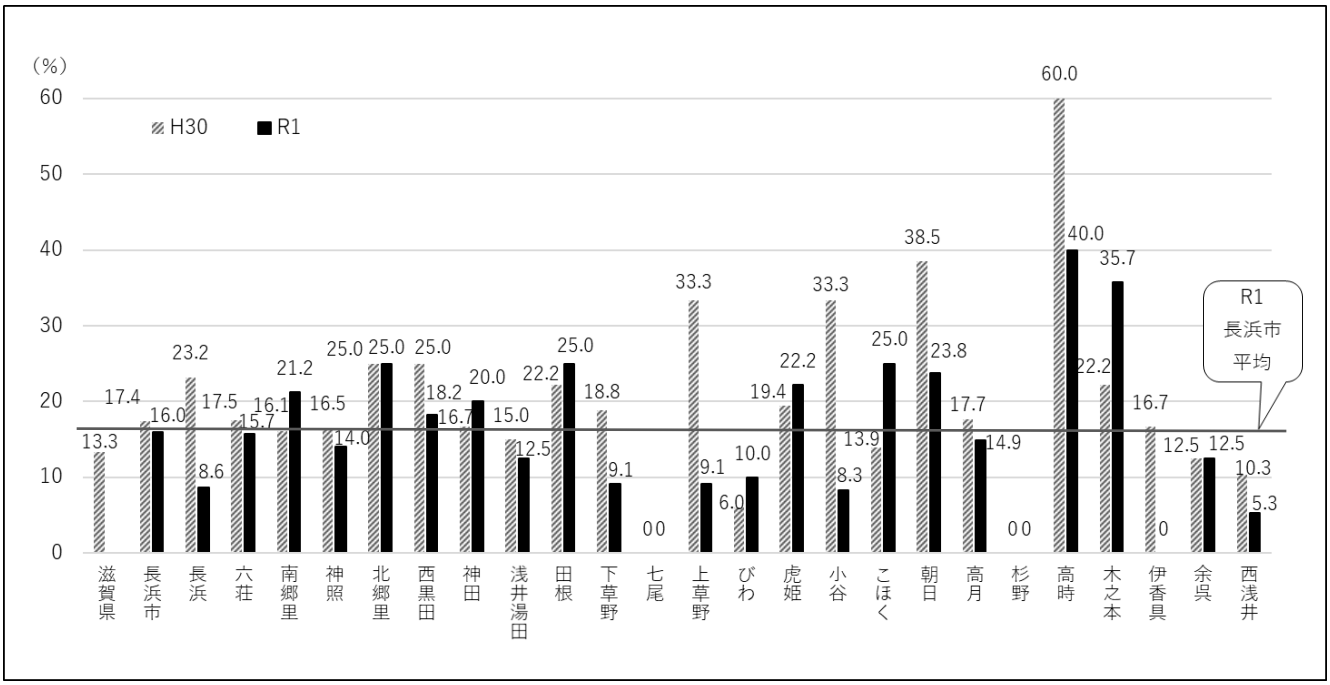

出典：健康推進課

※令和元年度分の滋賀県の数値は未発表

※市内地区別で見ると、子どもの総数に差があり一概に比較はできない

23. 国民健康保険特定健診受診者の喫煙・運動習慣・食習慣・飲酒頻度（令和元年度）

23-1. たばこを習慣的に吸っている人の割合

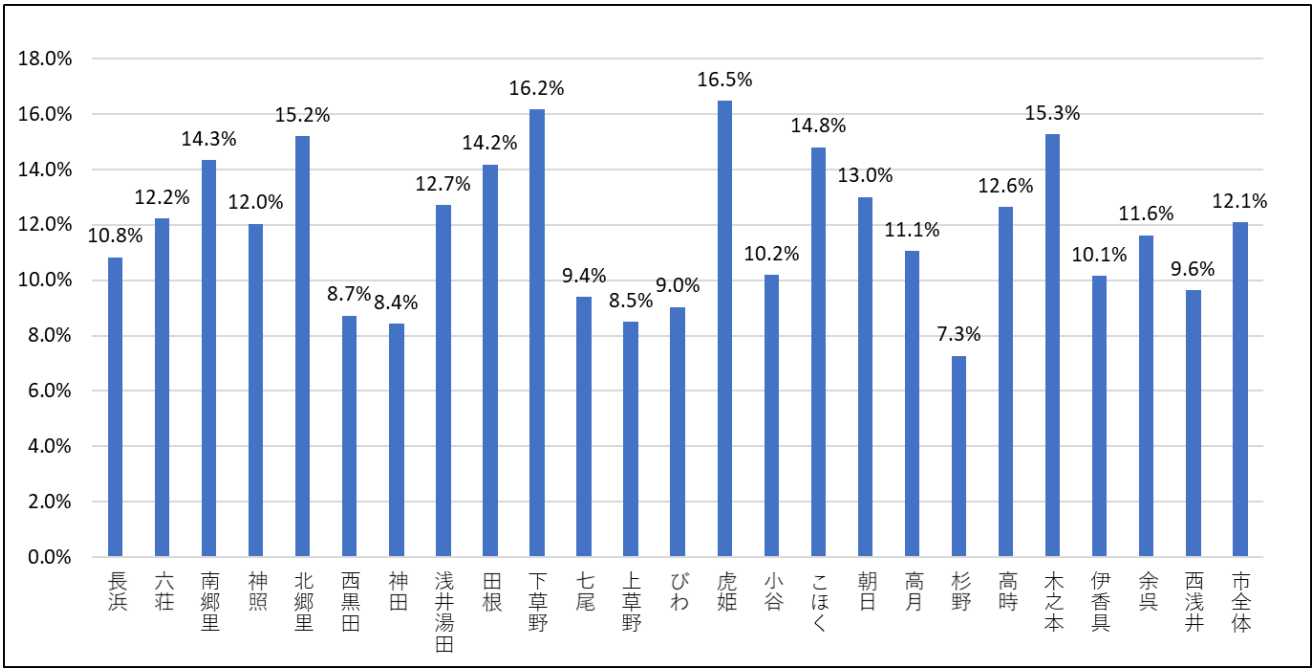

23-2. 1 回 30 分以上の軽く汗をかく運動を週 2 回以上、1 年以上実施している人の割合

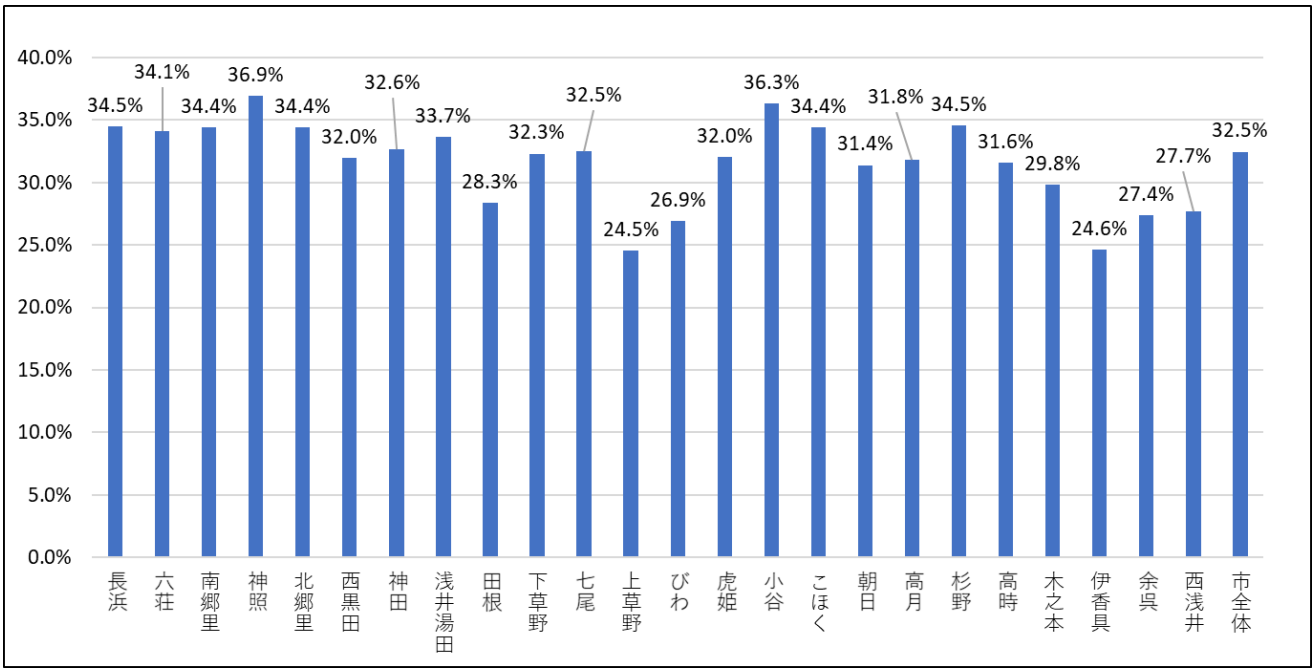

23-3. 朝昼夕の 3 食以外に間食や甘い飲み物を摂取している人の割合

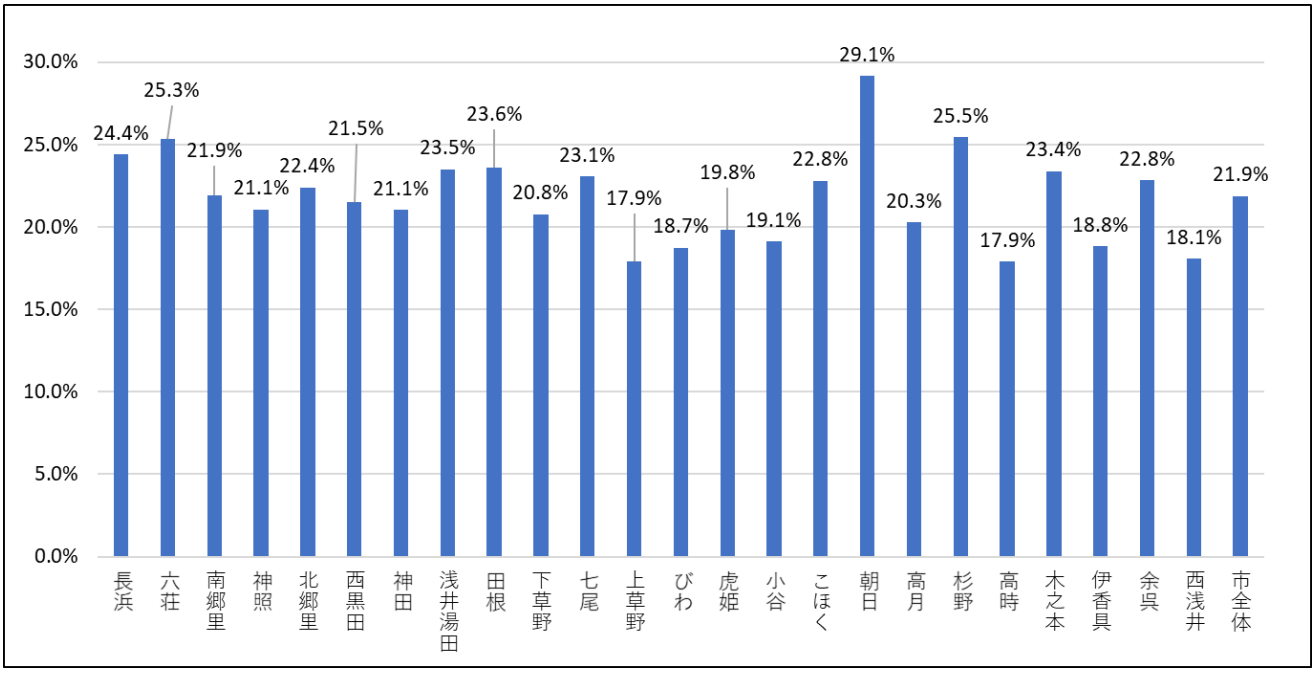

23-4. お酒（日本酒、焼酎、ビール、洋酒など）を毎日飲む人の割合

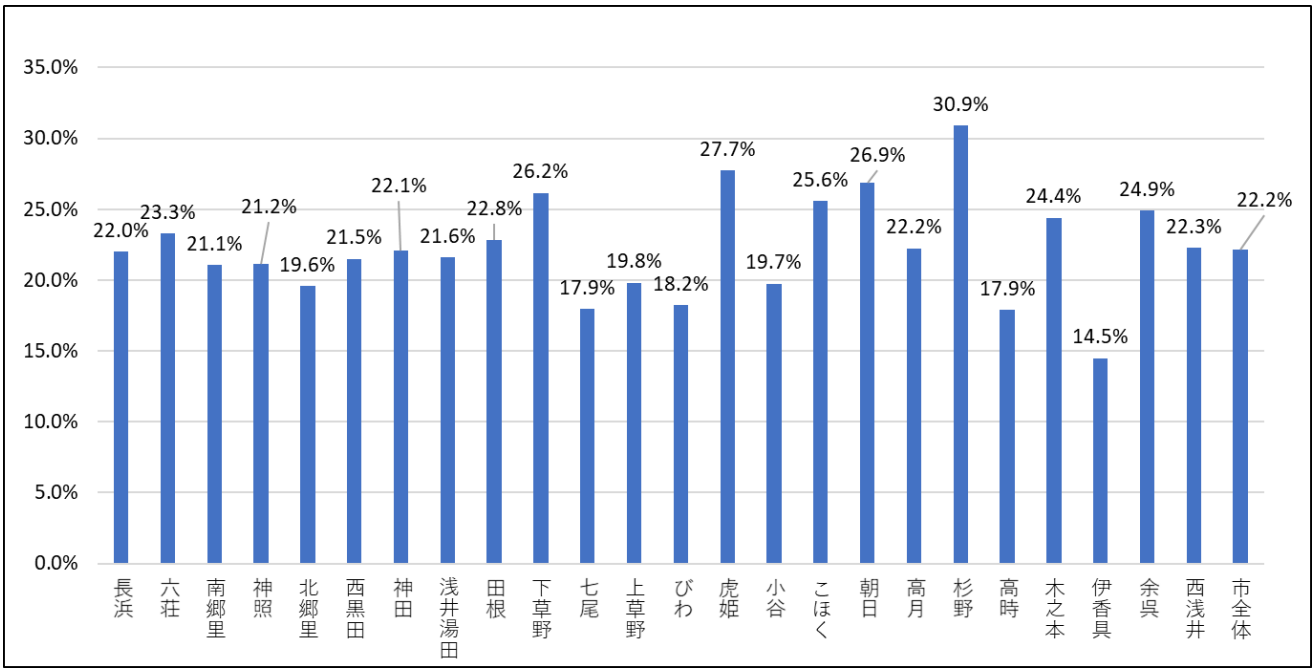

出典：国民健康保険特定健康診査問診票

24. 食生活に関するデータ

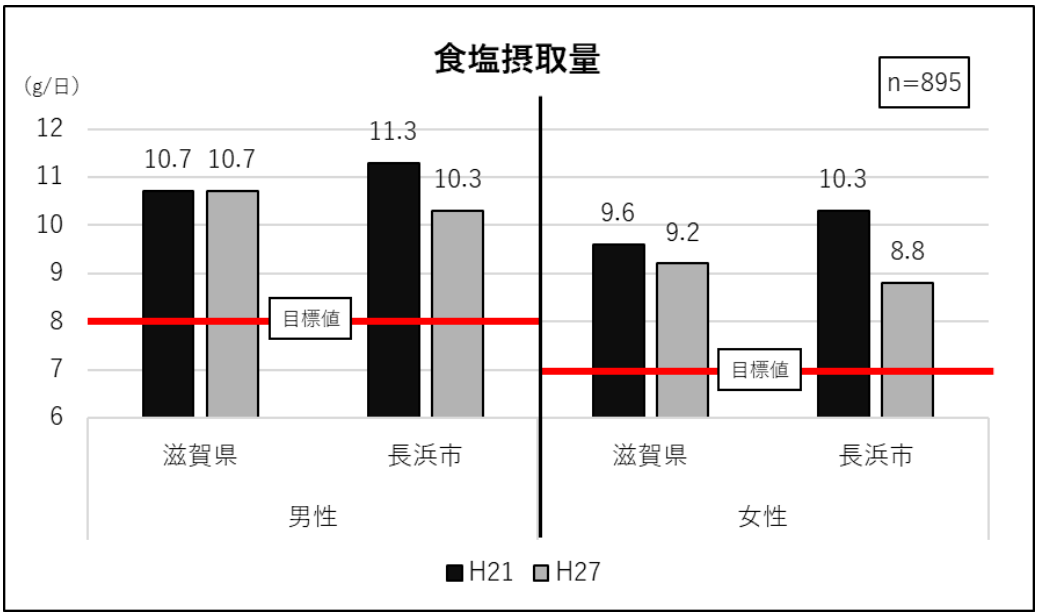

出典：滋賀の健康・栄養マップ調査結果（平成 27 年度）

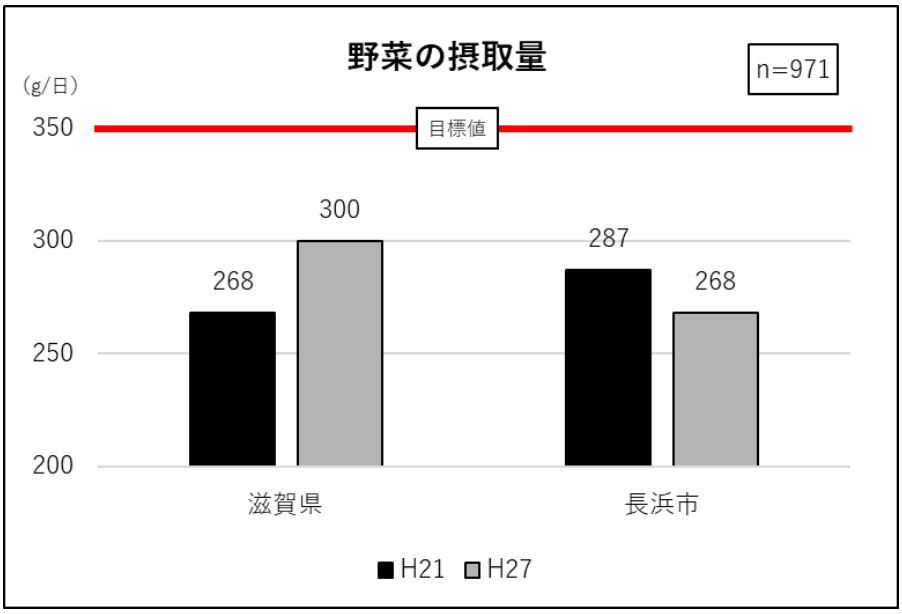

出典：滋賀の健康・栄養マップ調査結果（平成 27 年度）

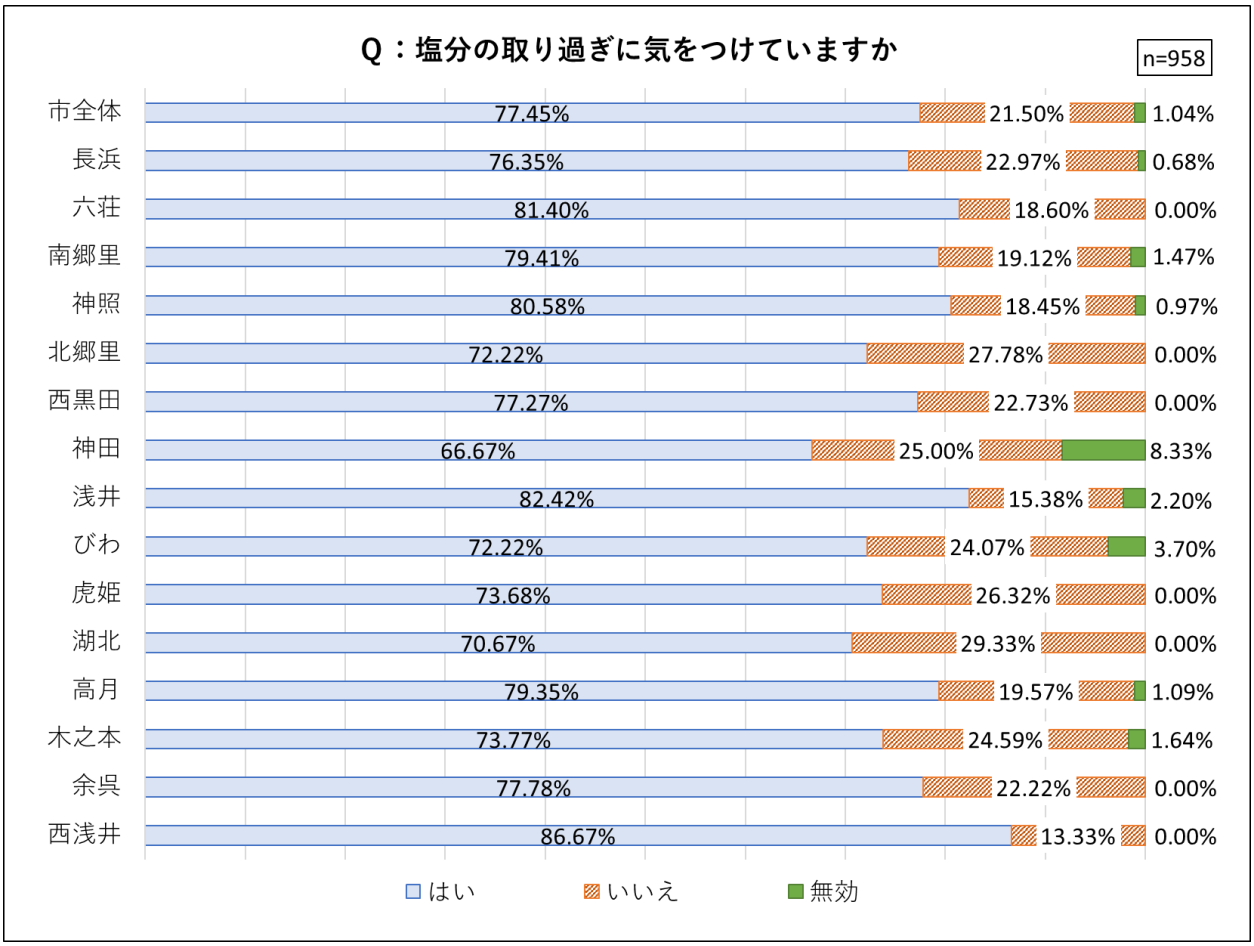

出典：健康ながはま 21 に関するアンケート調査（平成 30 年度）

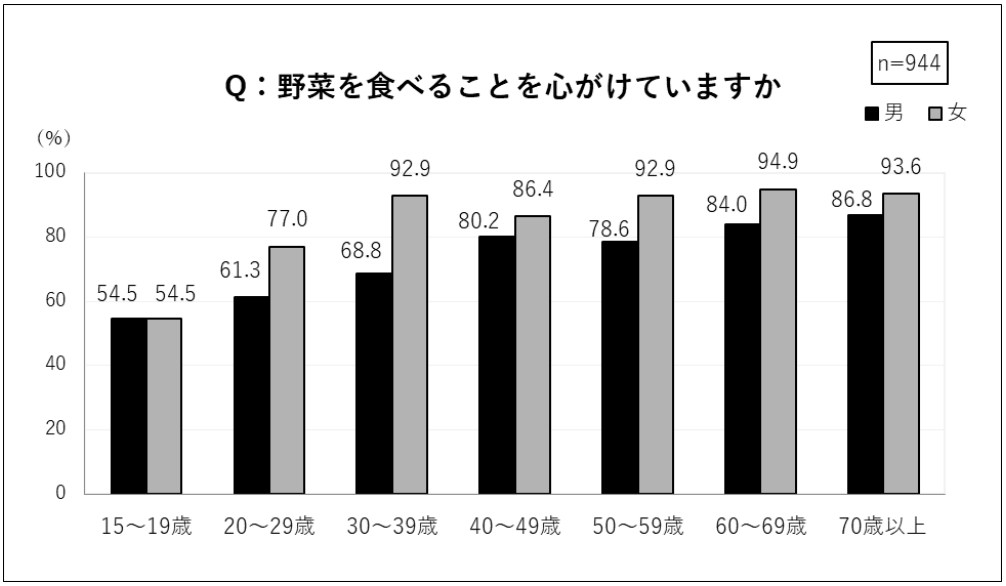

出典：滋賀の健康・栄養マップ調査結果（平成 27 年度）

※グラフは市全体の数値

※質問に対して「はい」と回答した人の割合

25. 平均寿命と健康寿命の比較（平成 27 年度）

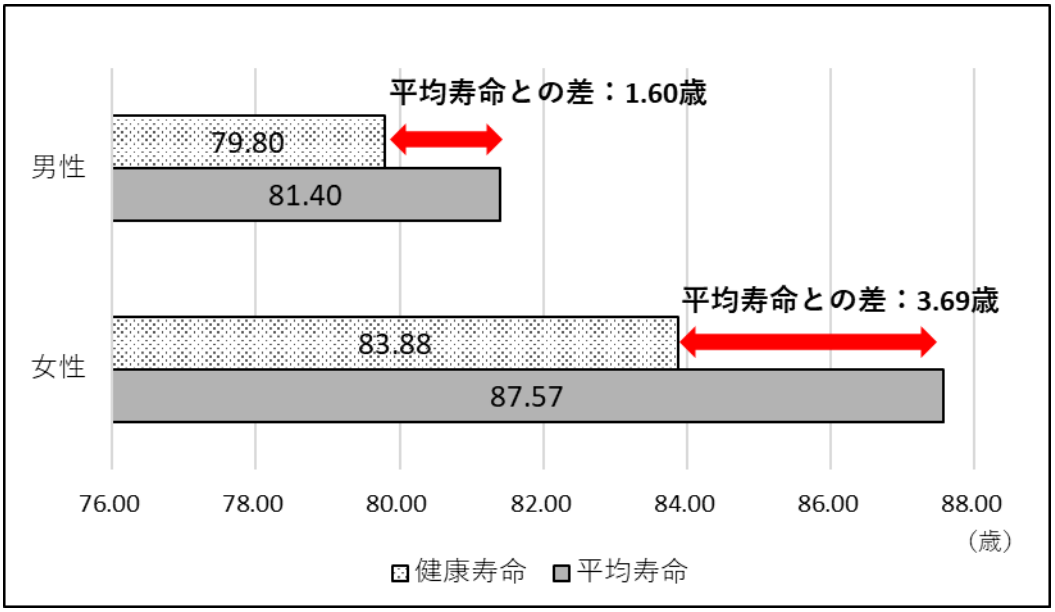

出典：滋賀県健康づくり支援資料集（令和元年度版）

※グラフは市全体の数値

26. フレイル該当者率（令和元年度）

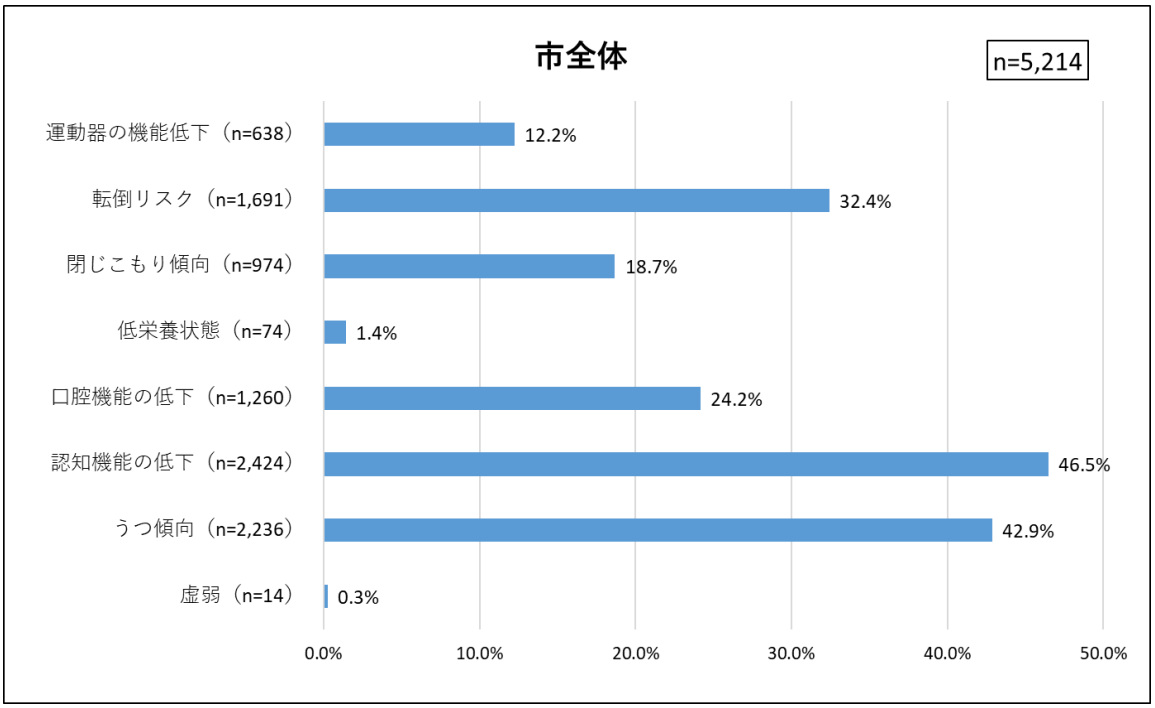

	南長浜圏域	神照郷里圏域	浅井圏域	びわ圏域	虎姫圏域	湖北圏域	高月圏域	木之本圏域	余呉圏域	西浅井圏域
運動器の機能低下	11.9%	12.4%	11.7%	12.6%	10.7%	11.8%	11.9%	13.2%	10.3%	11.8%
転倒リスク	30.9%	32.3%	32.7%	31.7%	33.2%	33.3%	32.7%	32.6%	36.1%	32.7%
閉じこもり傾向	16.7%	17.3%	21.8%	19.4%	19.3%	19.8%	17.2%	19.2%	17.5%	26.4%
低栄養状態	1.8%	1.7%	1.5%	1.2%	1.1%	1.3%	0.2%	1.3%	1.0%	1.4%
口腔機能の低下	25.9%	23.7%	21.6%	26.1%	26.2%	22.3%	23.6%	26.3%	20.6%	20.9%
認知機能の低下	45.0%	45.2%	46.1%	47.5%	45.5%	48.6%	49.0%	48.0%	48.5%	45.5%
うつ傾向	43.7%	43.4%	40.2%	41.9%	38.5%	42.1%	46.5%	43.6%	39.2%	39.5%
虚弱	0.1%	0.3%	0.2%	0.3%	0.0%	0.3%	0.2%	0.6%	0.5%	0.9%

出典：高齢者実態調査

※高齢者実態調査…65 歳以上の高齢者を対象に無作為抽出して実施（有効回収：5,214 人）

※南 長 浜 圏 域…長浜地区、六荘地区、西黒田地区、神田地区

　神照郷里圏域…神照地区、南郷里地区、北郷里地区

※フレイル…生活するうえで大きな不自由はないが、心身が弱っていて介護が必要になる危険性が高い状態

27. 標準化死亡比

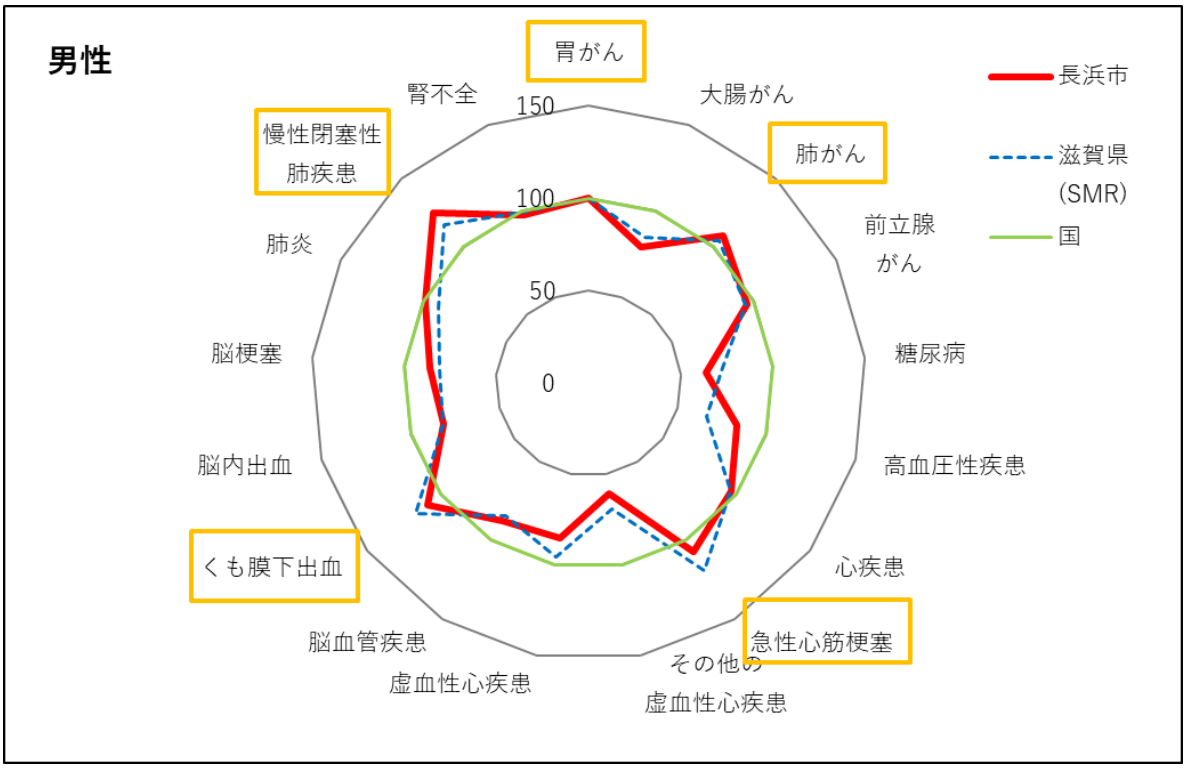

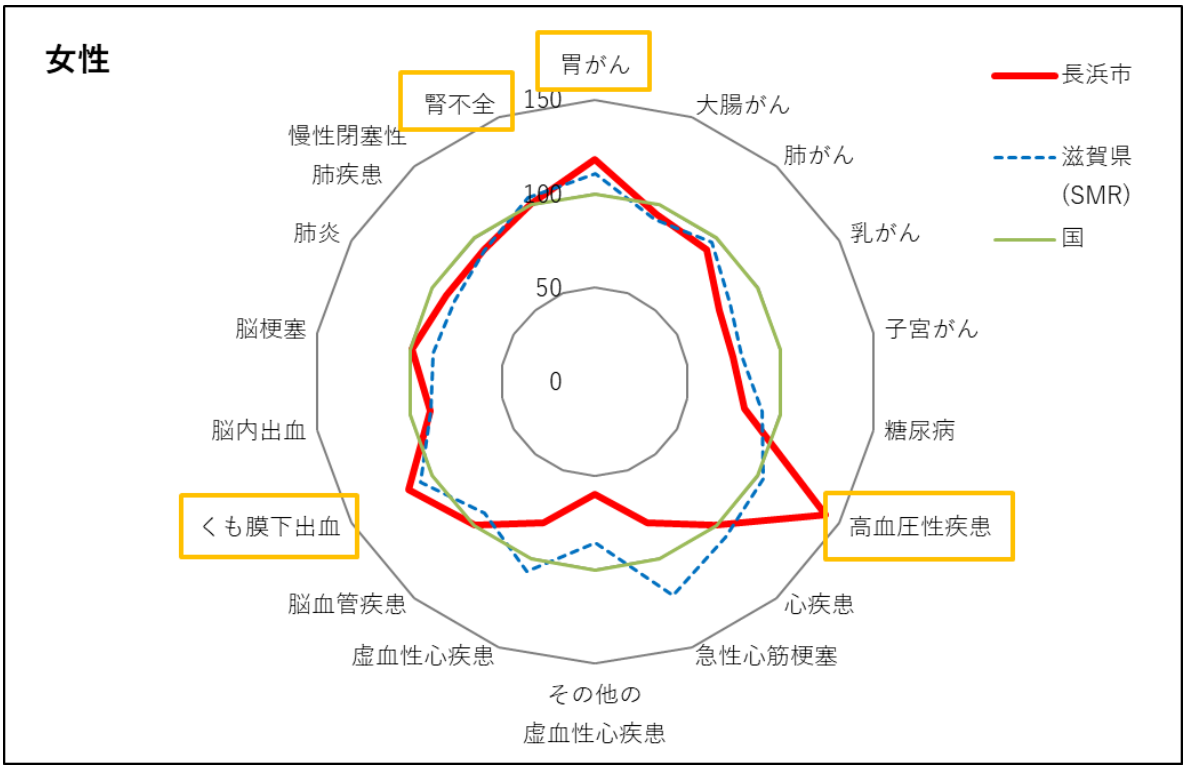

出典：厚生労働省統計

※標準化死亡比…（ベイズ推定値 EBSMR 2008 年～2017 年）異なった年齢構成を持つ地域別の死亡率を比較するために算出したもので、全国の平均を 100 とし、これを超えると全国より死亡率が高いと判断される。

28. 在宅看取りの希望（令和元年度）

Q：あなたは、人生の最期（看取り）をどこで迎えたいですか。

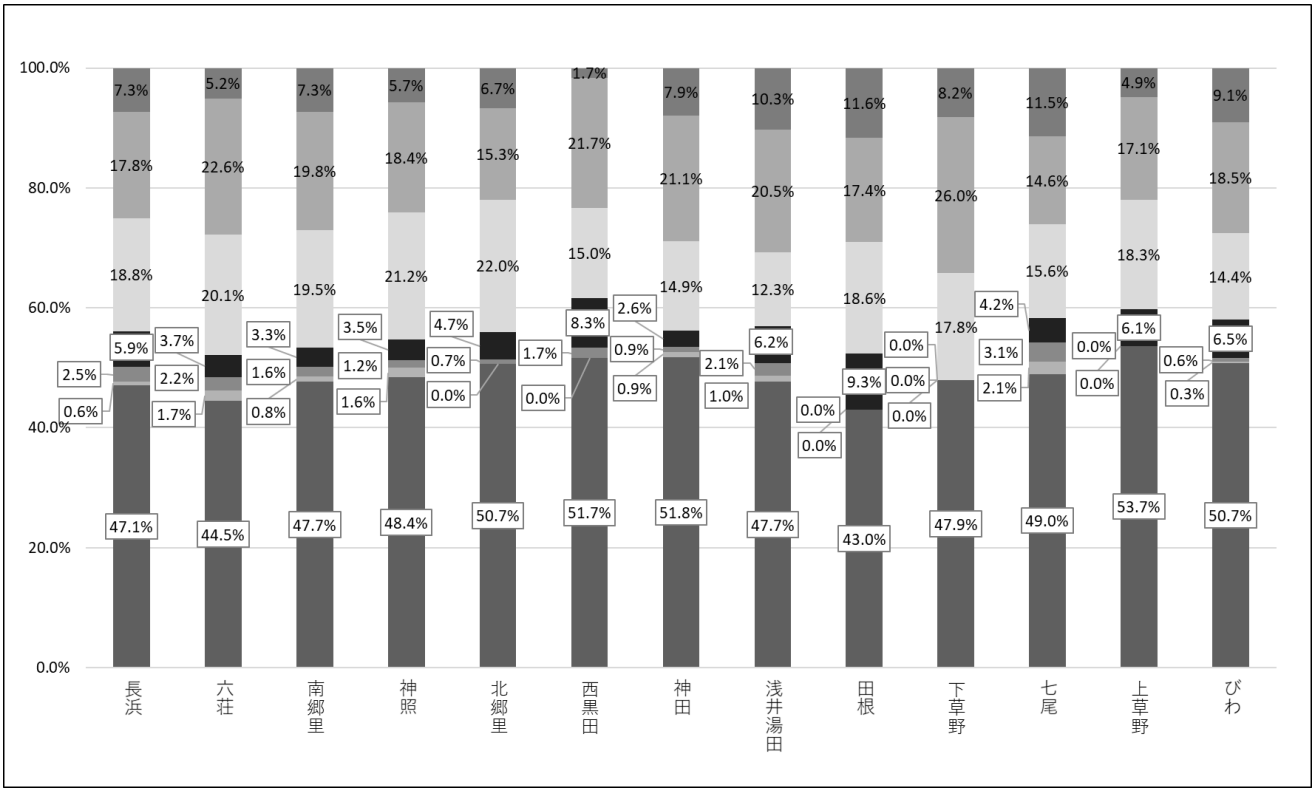

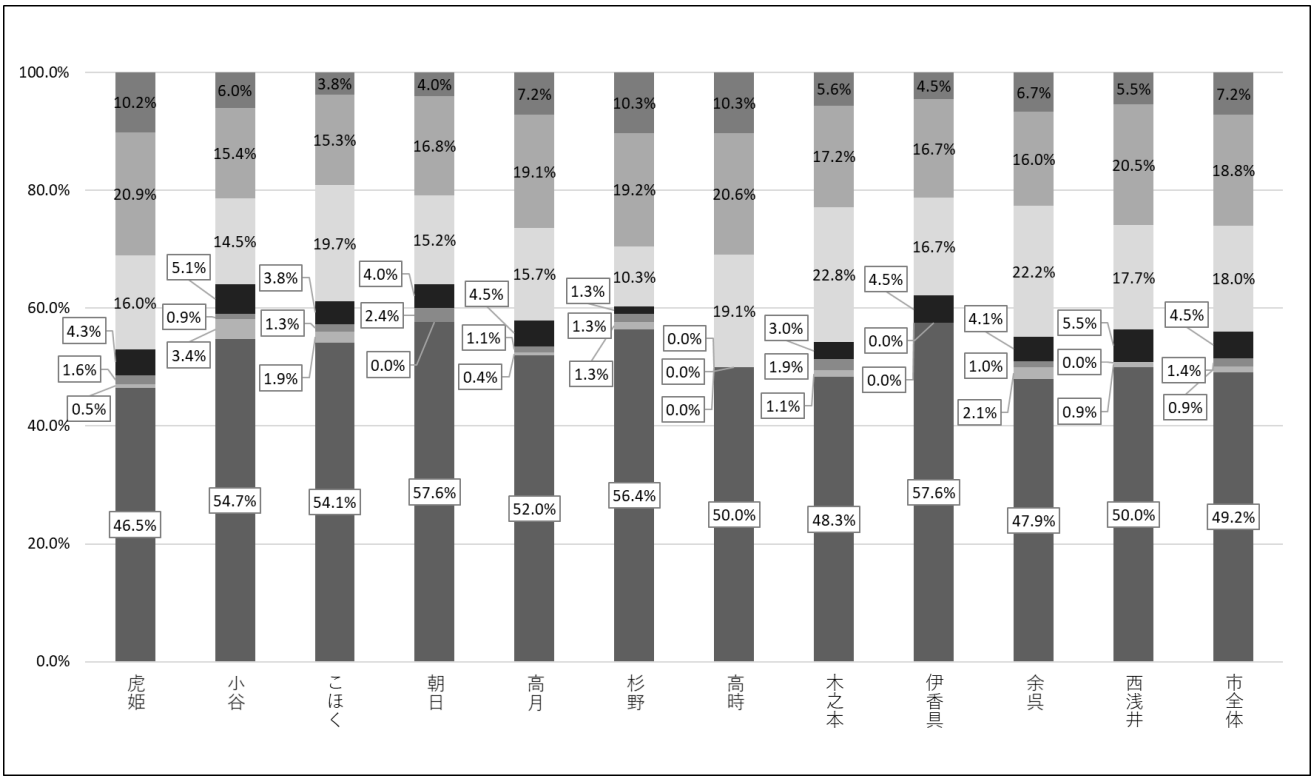

■自宅　■子どもなど親族の家　■高齢者向け住宅　■介護保険施設　■病院　■わからない　■無回答

出典：高齢者実態調査

29. 自宅での看取り率

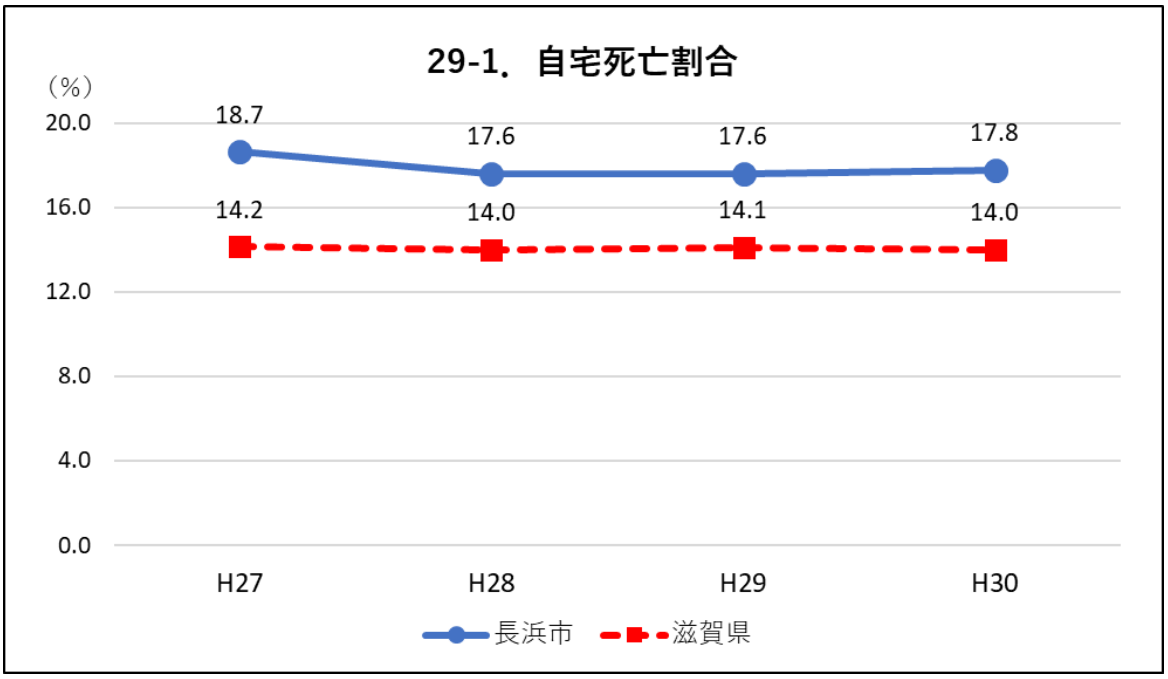

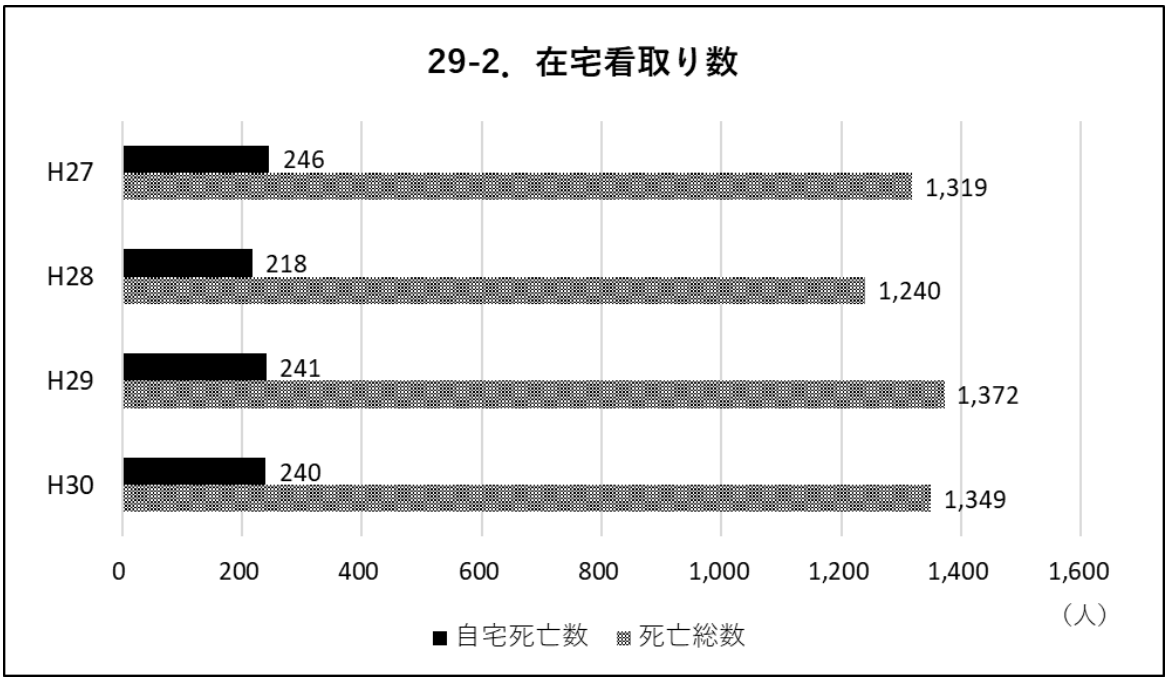

出典：死亡統計データまとめ（県集計データ）

30. サロン等通いの場の数

30-1. 老人クラブ（令和２年度）

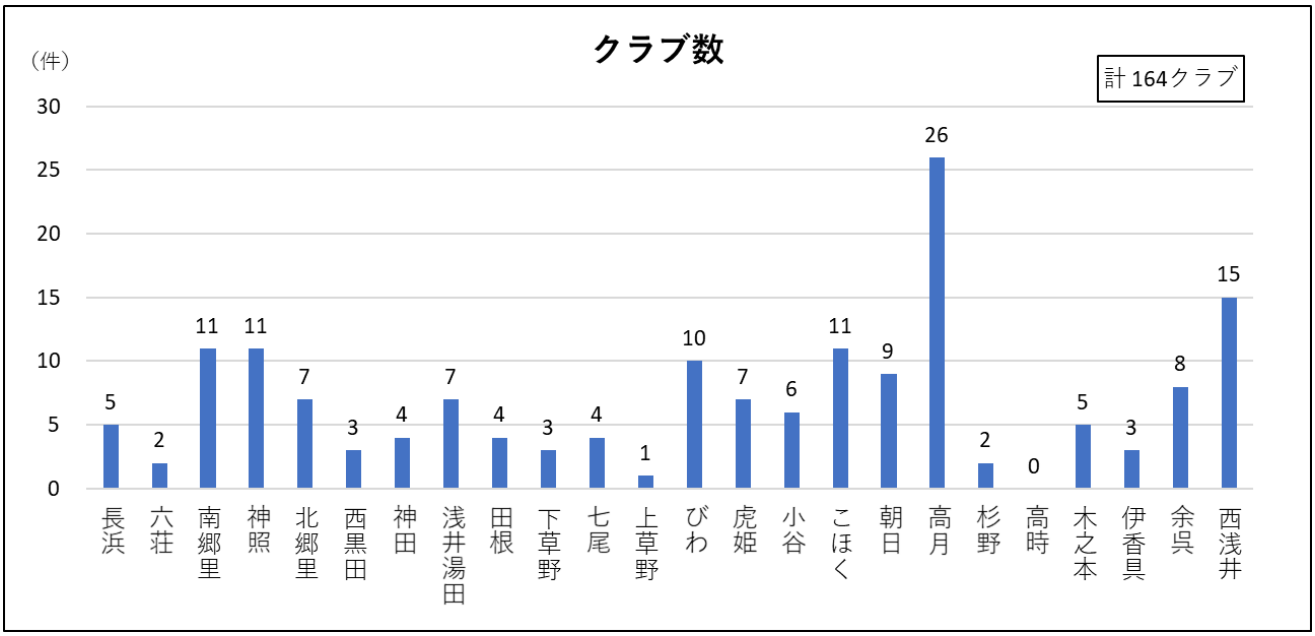

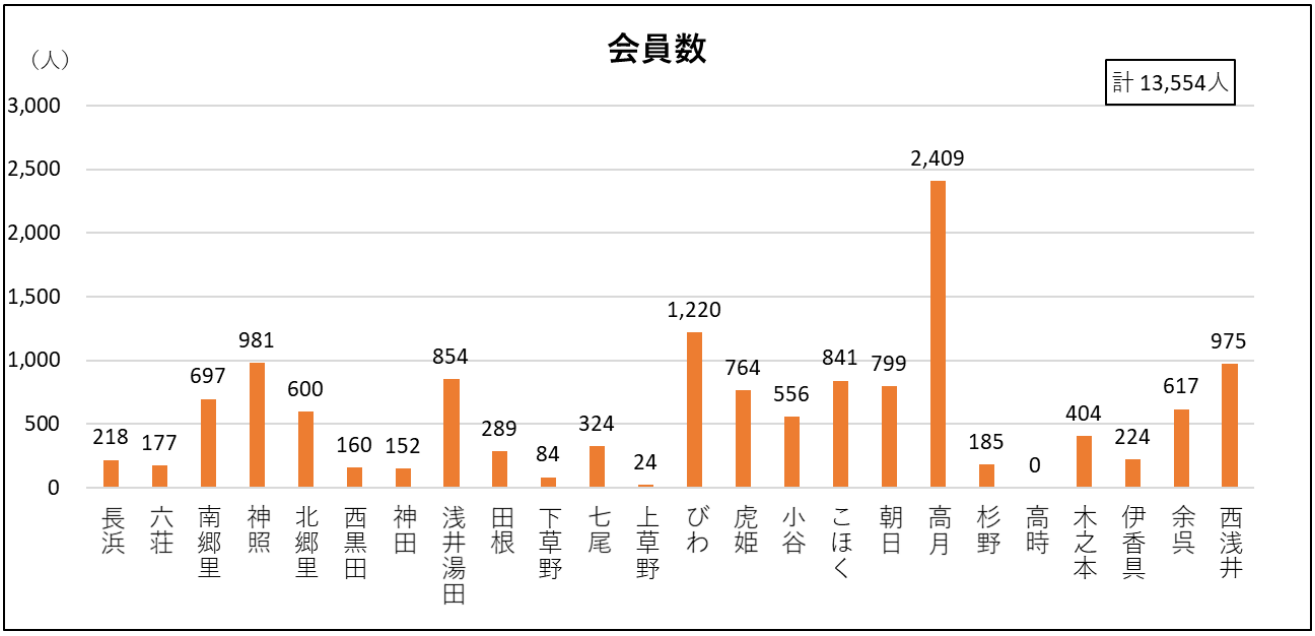

出典：高齢福祉介護課

※長浜市老人クラブ連合会加入クラブ数および会員数

30-2. よりあいどころの数（令和２年度）

（単位：団体）

	よりあいどころ
長浜	1
六荘	2
南郷里	1
神照	0
北郷里	0
西黒田	3
神田	0
浅井湯田	1
田根	1
下草野	0
七尾	0
上草野	0

	よりあいどころ
びわ	0
虎姫	0
小谷	0
こほく	1
朝日	0
高月	0
杉野	0
高時	1
木之本	0
伊香具	0
余呉	1
西浅井	0
市全体	12

出典：高齢福祉介護課

※「長浜市高齢者活躍よりあいどころ補助金」の補助団体数

※よりあいどころ…高齢者の社会参加、介護予防及び健康づくりを推進するため、市内で高齢者が寄り合い、生きがいを高める活動を行う拠点

30-3. 生活支援ボランティア団体数

	H27	H28	H29	H30	R1	R2
実施地協	神田 余呉	西黒田 神田 余呉	西黒田 神田 余呉 西浅井	西黒田 神田 余呉 西浅井	西黒田 神田 下草野 虎姫 余呉 西浅井	西黒田 神田 下草野 虎姫 余呉 西浅井
市全体	2	3	4	4	6	6

出典：長浜市社会福祉協議会

※生活支援ボランティア…買い物支援や庭木の手入れといった、日常のちょっとした困りごとを支援するボランティア

【参考】生活支援ボランティア利用人数（令和２年３月末現在）

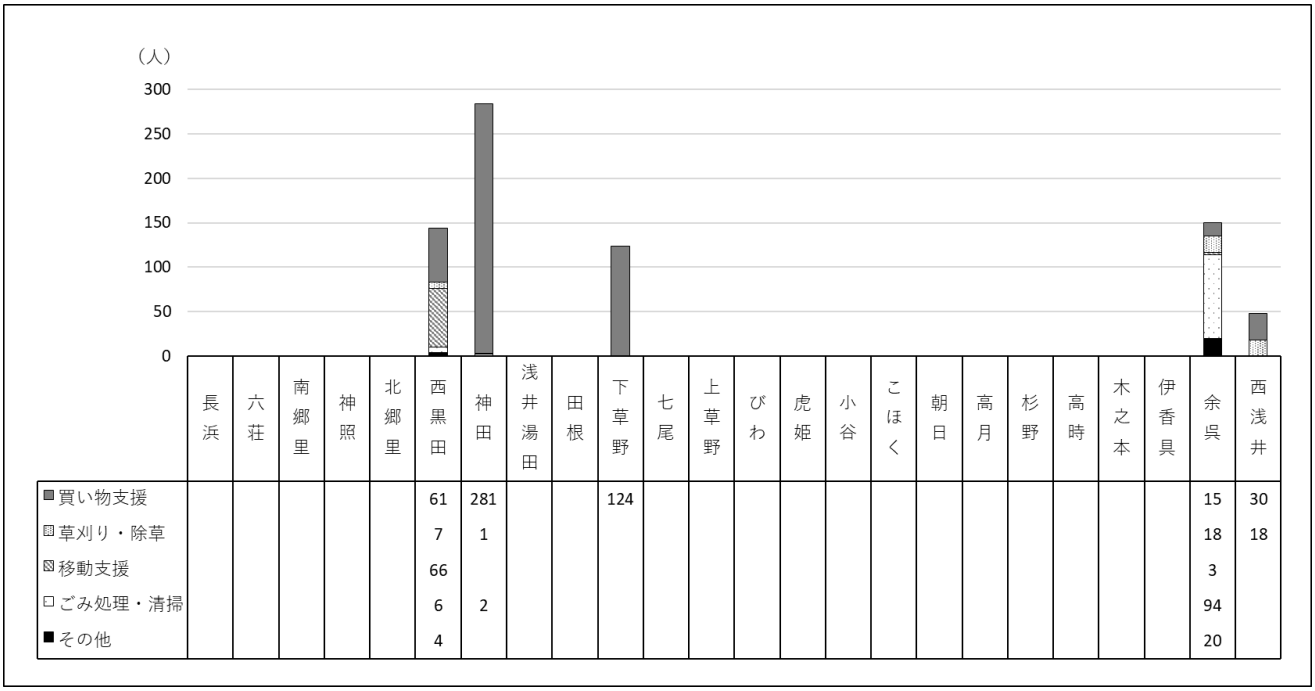

出典：長浜市社会福祉協議会

30-4. サロン数（令和２年度）

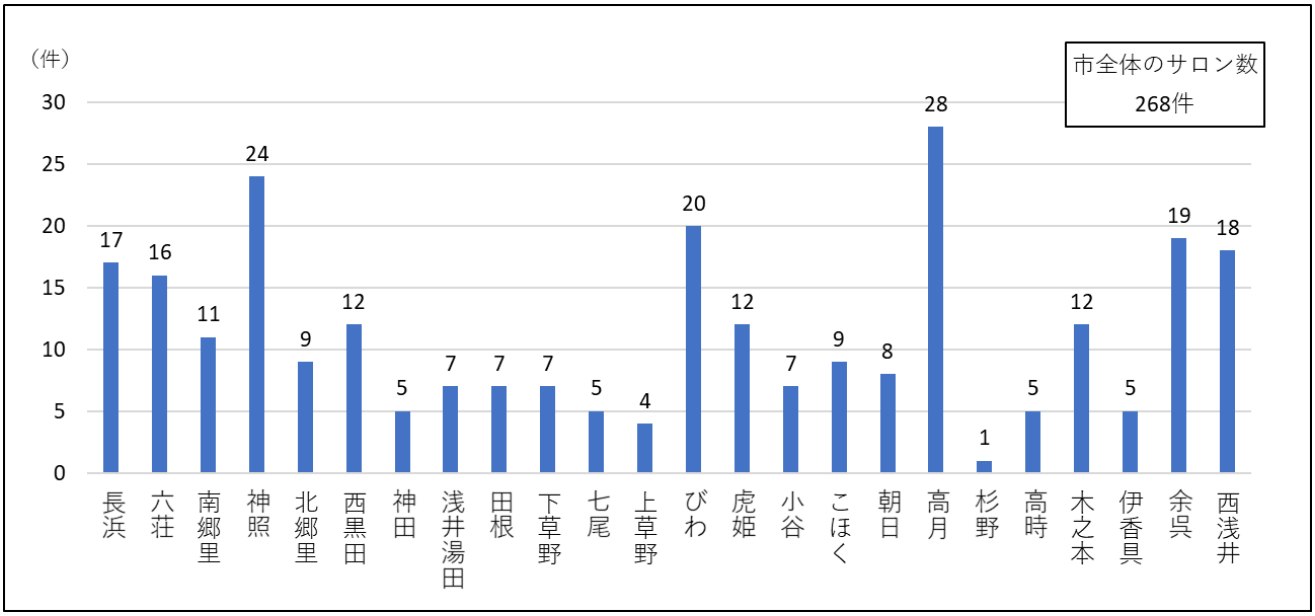

出典：長浜市社会福祉協議会

※サロン…同じ地域に住む住民同士の交流の場として、定期的に集まる場

30-5. 転倒予防自主グループ数（令和２年度）

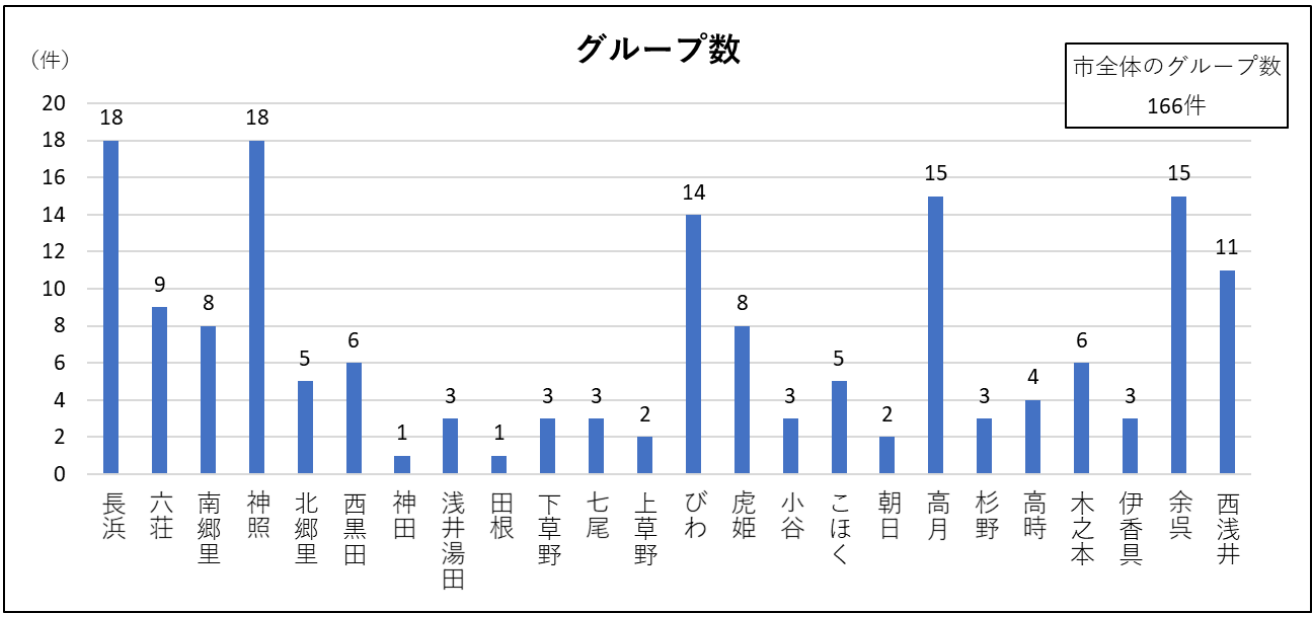

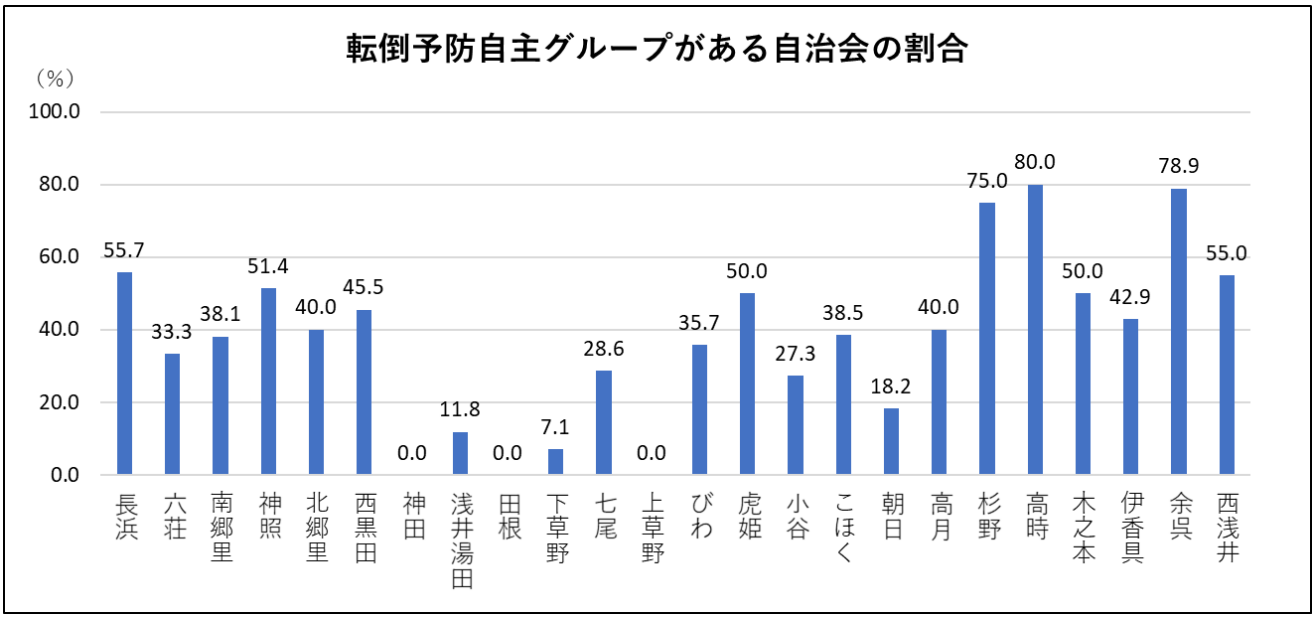

出典：高齢福祉介護課

※転倒予防自主グループ…介護予防の「通いの場」として、体操を主とした自主活動をしているグループ

※転倒予防自主グループがある自治会の割合には、広域（連合自治会区域等）で実施しているグループは含んでいない

31. 国民健康保険医療費（令和元年度）

	入院		外来		歯科	
	合計	一人当たり	合計	一人当たり	合計	一人当たり
長浜	263,963,680	151,878	254,282,320	146,307	38,665,710	22,247
六荘	275,416,110	111,010	280,566,190	113,086	49,215,400	19,837
南郷里	236,395,360	113,816	247,905,370	119,357	40,288,280	19,397
神照	465,362,300	132,582	426,048,140	121,381	71,921,690	20,491
北郷里	231,251,280	242,402	152,892,290	160,264	30,214,570	31,671
西黒田	55,391,290	126,464	52,391,670	119,616	9,010,900	20,573
神田	52,108,600	186,102	41,619,850	148,642	6,203,010	22,154
浅井湯田	158,147,510	137,162	140,755,270	122,077	29,050,310	25,195
田根	55,551,920	145,424	53,945,050	141,217	8,974,400	23,493
下草野	45,302,310	94,577	55,876,080	116,652	11,352,600	23,701
七尾	42,248,860	144,688	37,005,220	126,730	7,696,380	26,357
上草野	37,564,720	117,390	98,683,390	308,386	7,314,520	22,858
びわ	183,733,180	120,560	240,471,090	157,789	42,077,940	27,610
虎姫	134,695,150	118,570	159,172,420	140,117	24,902,010	21,921
小谷	52,299,070	128,499	60,978,320	149,824	12,539,610	30,810
こほく	118,604,060	170,164	92,237,210	132,335	17,795,240	25,531
朝日	94,843,070	170,581	84,041,120	151,153	16,645,590	29,938
高月	240,238,440	118,111	356,909,400	175,472	60,244,540	29,619
杉野	17,081,350	125,598	21,636,060	159,089	2,524,590	18,563
高時	31,152,730	119,818	29,189,430	112,267	6,647,170	25,566
木之本	152,272,490	140,602	146,017,710	134,827	26,502,810	24,472
伊香具	36,894,100	159,026	44,274,540	190,839	4,941,710	21,300
余呉	86,307,280	127,673	97,520,820	144,262	16,751,420	24,780
西浅井	221,841,750	236,505	133,874,070	142,723	22,258,810	23,730
その他	21,898,480	476,054	5,195,320	112,942	693,930	15,085
市全体	3,310,565,090	138,930	3,313,488,350	139,053	564,433,140	23,687

（単位：円）

	調剤		総額	
	合計	一人当たり	合計	一人当たり
長浜	115,131,360	66,244	672,043,070	386,676
六荘	166,514,630	67,116	771,712,330	311,049
南郷里	150,647,680	72,531	675,236,690	325,102
神照	202,697,170	57,748	1,166,029,300	332,202
北郷里	60,201,620	63,104	474,559,760	497,442
西黒田	27,401,310	62,560	144,195,170	329,213
神田	25,958,900	92,710	125,890,360	449,608
浅井湯田	70,456,530	61,107	398,409,620	345,542
田根	21,561,230	56,443	140,032,600	366,577
下草野	31,186,890	65,108	143,717,880	300,037
七尾	20,871,400	71,477	107,821,860	369,253
上草野	26,207,510	81,898	169,770,140	530,532
びわ	127,515,080	83,671	593,797,290	389,631
虎姫	98,662,530	86,851	417,432,110	367,458
小谷	23,816,930	58,518	149,633,930	367,651
こほく	52,405,860	75,188	281,042,370	403,217
朝日	42,310,010	76,097	237,839,790	427,769
高月	142,998,570	70,304	800,390,950	393,506
杉野	9,148,210	67,266	50,390,210	370,516
高時	17,519,880	67,384	84,509,210	325,035
木之本	69,991,520	64,627	394,784,530	364,529
伊香具	26,530,740	114,357	112,641,090	485,522
余呉	53,361,410	78,937	253,940,930	375,652
西浅井	91,391,950	97,433	469,366,580	500,391
その他	12,532,580	272,447	40,320,310	876,528
市全体	1,687,021,500	70,797	8,875,508,080	372,467

出典：保険医療課（KDB システムより分析）

※一人当たりの医療費は、地区の医療費の合計を地区全体の医療受診した国民健康保険被保険者数で割ったもの

※後期高齢者医療保険医療費は含まない

32. 後期高齢者医療保険医療費（令和元年度）

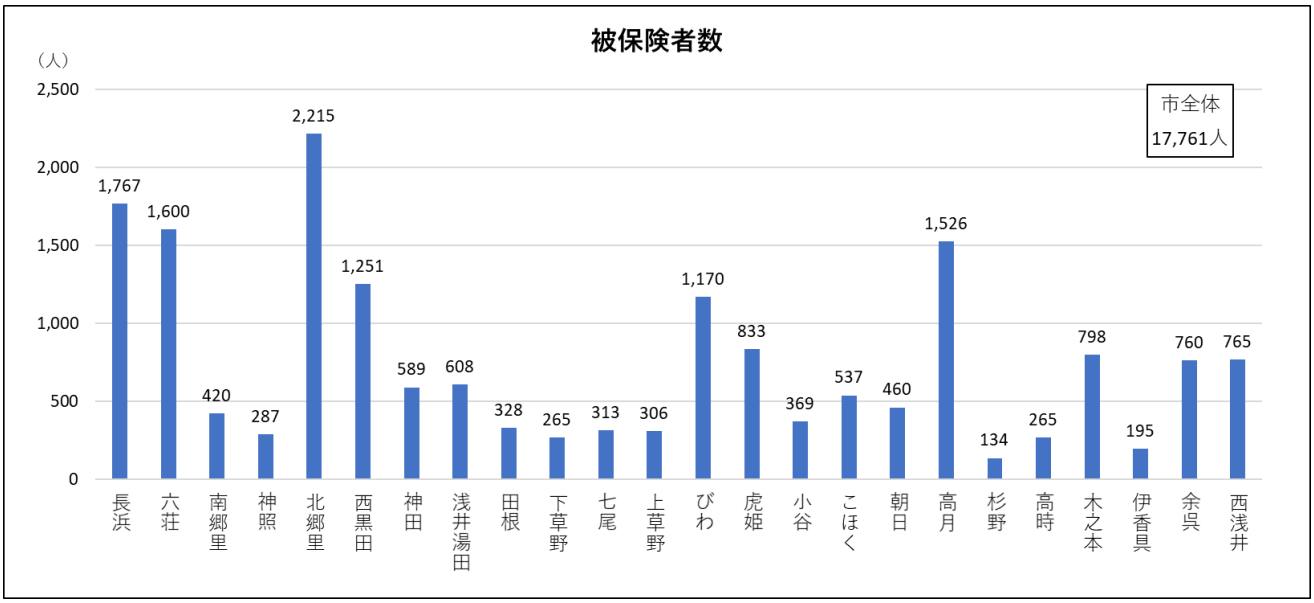

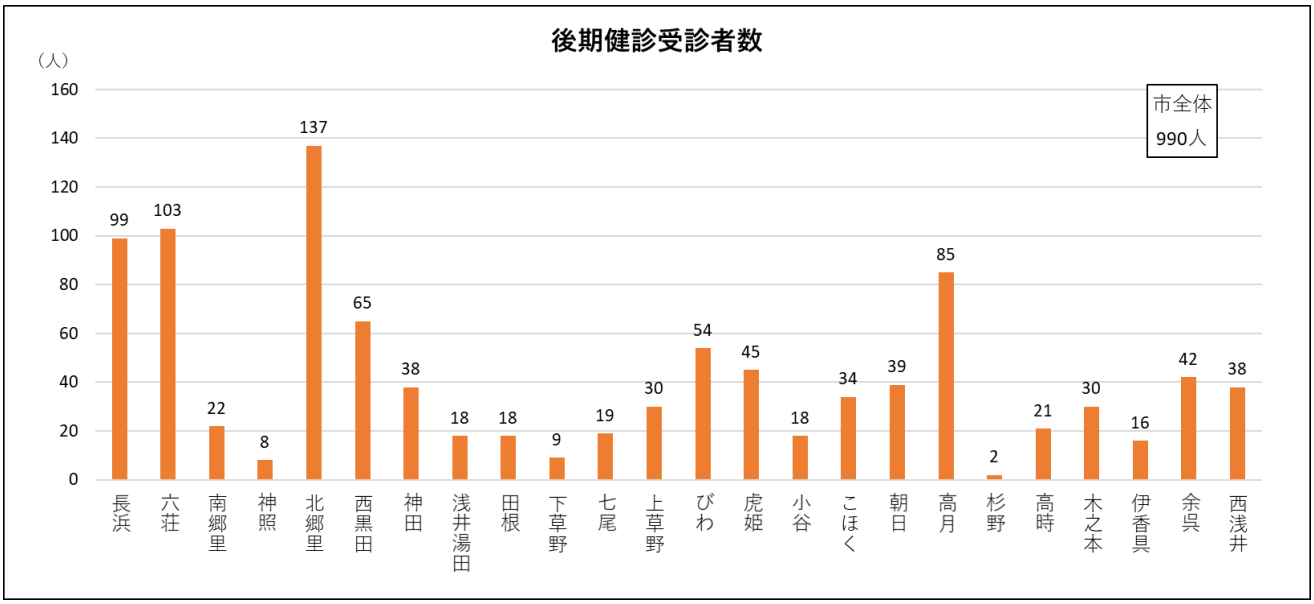

※後期健診の対象者は、被保険者全員ではない。（令和元年度の対象者は 4,392 人）

	慢性腎臓病（透有）	慢性腎臓病（透無）	がん	精神	筋・骨格	糖尿病	高血圧症
長浜	21,045,460	5,567,900	160,779,160	30,377,000	152,729,830	55,698,380	49,648,910
六荘	54,163,210	12,738,090	147,301,520	41,283,060	130,501,340	40,982,740	38,390,680
南郷里	21,356,250	697,720	43,689,700	2,648,480	36,560,760	8,342,580	11,693,790
神照	0	1,938,220	20,742,900	8,853,600	29,856,890	11,108,180	5,915,030
北郷里	60,310,850	13,738,570	190,566,630	49,904,530	189,015,790	75,167,510	68,157,750
西黒田	0	3,672,940	138,508,890	16,531,290	96,770,580	32,938,790	34,989,690
神田	8,381,870	3,240,480	58,098,040	5,849,180	59,936,040	17,406,730	13,351,820
浅井湯田	30,543,320	2,889,480	37,766,700	7,274,210	44,936,540	17,301,410	19,272,000
田根	13,887,910	5,195,720	39,693,640	1,141,410	25,990,770	9,801,150	9,312,320
下草野	27,828,250	1,474,630	25,729,900	5,227,640	18,800,960	7,023,190	7,342,730
七尾	8,409,930	297,490	23,095,320	744,980	24,125,310	9,339,220	11,224,810
上草野	4,345,490	5,346,770	19,916,940	2,998,560	24,936,840	3,647,950	14,439,760
びわ	32,783,610	21,794,230	129,815,870	18,296,420	93,604,650	51,011,700	33,063,530
虎姫	76,204,300	3,860,410	95,669,050	23,569,260	58,246,560	34,681,100	27,883,490
小谷	7,679,720	5,124,280	23,750,220	6,365,190	25,562,280	7,043,830	15,152,600
こほく	35,795,980	1,351,950	57,588,910	7,306,500	41,344,590	21,041,390	18,255,040
朝日	4,725,600	841,070	35,854,410	6,481,400	43,262,670	15,261,910	13,046,160
高月	67,710,660	11,856,710	124,411,110	29,293,300	115,868,460	36,609,050	43,484,160
杉野	0	879,350	8,377,620	4,519,750	17,336,770	5,936,930	3,841,890
高時	14,938,250	50,520	44,871,880	332,230	18,962,730	3,374,610	5,680,870
木之本	39,853,600	5,781,070	62,521,690	17,100,260	101,789,610	25,418,990	29,465,720
伊香具	6,407,280	721,650	14,840,840	9,138,460	13,508,570	10,417,000	5,448,870
余呉	14,187,390	2,904,280	62,906,500	2,885,890	68,583,810	23,237,660	16,877,020
西浅井	40,094,210	8,268,740	98,835,430	26,346,850	68,477,560	20,187,900	19,738,210
市全体	590,653,140	120,232,270	1,665,332,870	324,469,450	1,500,709,910	542,979,900	515,676,850

（単位：円）

高尿酸血症	脂肪肝	動脈硬化症	脳出血	脳梗塞	狭心症	心筋梗塞	脂質異常症
366,820	209,970	1,530,930	3,522,710	30,485,530	53,760,560	4,873,950	19,324,300
193,550	505,750	2,167,030	12,604,590	21,982,230	47,436,850	1,061,670	23,570,530
75,160	0	329,540	0	3,596,600	8,255,290	167,580	4,196,900
0	0	269,780	0	3,931,320	8,515,850	1,906,790	5,389,960
247,880	93,110	2,678,310	4,778,330	55,028,160	41,048,010	5,390,490	25,967,170
442,340	42,000	439,460	12,563,710	41,584,780	32,759,720	7,926,220	17,028,180
153,410	37,970	88,110	24,230	31,031,550	19,438,260	70,560	5,966,340
0	56,750	267,190	3,020,760	17,217,440	3,679,440	4,070	7,329,190
0	0	139,150	0	8,724,760	3,850,840	0	3,688,270
26,050	16,160	244,780	0	7,792,940	3,254,680	2,489,950	2,635,910
10,490	157,470	193,850	139,430	6,674,850	4,537,780	171,290	5,058,530
0	0	46,310	654,780	1,046,350	4,366,020	30,990	2,423,730
715,660	94,040	1,951,820	12,214,970	17,064,040	17,470,210	253,600	16,986,580
73,140	87,610	400,670	0	18,276,750	21,671,890	3,618,630	15,909,750
4,840	0	182,430	949,430	5,237,940	7,415,800	0	5,069,640
52,280	0	102,930	3,455,750	23,499,730	12,154,150	65,350	9,350,270
0	84,410	264,870	736,190	5,892,430	6,237,050	0	7,614,340
290,270	54,470	4,740,120	6,140,630	26,314,390	35,804,550	11,625,320	28,121,880
0	11,800	673,280	6,495,230	8,234,440	1,346,750	0	2,203,000
86,510	8,530	73,320	0	11,967,520	2,793,620	39,640	5,251,920
118,390	148,220	1,734,290	6,020,150	24,206,040	34,272,280	6,005,200	11,725,020
0	0	44,230	0	1,472,820	12,363,130	340,500	2,780,600
126,080	312,720	446,520	951,020	17,637,860	6,262,440	2,683,460	9,010,220
176,170	261,150	1,439,570	3,340,960	17,902,680	14,537,090	135,030	7,658,740
3,159,040	2,182,130	20,448,490	77,612,870	406,803,150	403,232,260	48,860,290	244,260,970

出典：保険医療課（KDB システムより分析）

安全・安心・くらし

33. 犯罪・火災発生件数

（単位：件）

			H29	H30	R1
犯罪	凶悪犯	殺人	1	2	1
		強盗	1	1	1
		放火	0	1	0
		強制性交等	0	3	3
	粗暴犯	凶器準備集合	0	0	0
		暴行	12	7	13
		傷害	19	25	7
		脅迫	2	3	2
		恐喝	2	0	4
	窃盗犯	侵入盗（空巣・忍び込み）	64	47	48
		非侵入盗（ひったくり・車上狙い等）	447	350	321
	知能犯	詐欺	27	31	25
		その他	3	6	2
	風俗犯	賭博	0	0	0
		強制わいせつ	8	0	5
		わいせつその他	1	3	3
	その他刑法犯	占有離脱物横領	22	22	12
		住居侵入	14	19	20
		器物損壊	64	75	71
		その他	7	7	6
火災			28	28	16

出典：長浜警察署、消防統計

34.交通事故発生件数・高齢者の事故件数

（単位：件）

小学校区	H29		H30		R1	
	交通事故件数	うち高齢者	交通事故件数	うち高齢者	交通事故件数	うち高齢者
長浜小学校区	62	24	48	17	45	9
長浜南小学校区	27	10	18	3	24	12
長浜北小学校区	38	12	33	5	25	8
神照小学校区	40	13	33	14	34	14
南郷里小学校区	36	10	28	10	30	11
北郷里小学校区	13	3	11	3	5	1
びわ南小学校区	15	4	7	1	7	1
びわ北小学校区	1	1	2	0	2	2
浅井小学校区	5	2	3	0	4	3
田根小学校区	0	0	1	0	3	0
湯田小学校区	13	4	16	8	7	3
虎姫学園校区	6	2	14	7	11	3
小谷小学校区	11	4	7	1	5	4
速水小学校区	11	4	16	3	7	5
朝日小学校区	2	1	5	3	2	1
高月小学校区	12	5	15	3	11	6
富永小学校区	4	2	3	2	3	2
古保利小学校区	3	0	4	3	2	2
七郷小学校区	0	0	3	2	4	3
木之本小学校区	13	11	8	5	7	4
伊香具小学校区	9	2	3	1	3	1
高時小学校区	0	0	1	1	0	0
余呉小中学校区	1	0	2	2	1	1
塩津小学校区	4	0	4	1	4	2
永原小学校区	4	1	3	0	1	0
市全体	330	115	288	95	247	98

出典：長浜警察署

35. 通学路対策箇所（令和２年４月１日現在）

No.	学区名	危険箇所・路線名
1	長浜小学校・西中学校	地福寺神照線(八幡東工区)【八幡東町 448 番地 1～八幡東町 351 番地】
2		県道間田長浜線×市道高田神照線【西中学校正門の交差点】
3		南田附神前線(計画区間)【アヤハディオ北側】
4		市道南呉服南南呉服上線・市道宮豊国神社線【長浜駅北側の道路】
5	長浜南小学校	県道大野木志賀谷長浜線(本庄工区)【本庄町 764 番地～永久寺町 450 番地 1】
6		県道加田田村線【神田まちづくりセンターから西側の道路】
7		市道新川右岸 2 号線・勝南北 6 号線・勝南北 11 号線【六荘認定こども園周りの道路】
8		市道永久寺山階線【長浜南小学校正門北側の道路】
9	南中学校	県道東上坂近江線【長浜農業高校(熊岡神社)西側の県道】
10		大戌亥山階線【大辰巳町 150 番地 4～宮司町 812 番地】
11	長浜北小学校	県道木之本長浜線(森・祇園工区)【森町 269 番地～祇園町 300 番地】
12		市道東三ツ矢南十里線【スギ薬局西側の道路】
13		県道祇園八幡中山線【列見アンダーの歩道】
14		市道北船列見線×市道八幡中山祇園線【三ツ矢元町 15 番地 12 付近の交差点】
15	神照小学校	県道丁野虎姫長浜線(北新工区)【下之郷町 1016 番地～神照町 976 番地 5】
16		県道佐野長浜線×市道泉国友 1 号線×市道新庄寺新庄中線【新庄寺町 30 番地 1 付近の交差点】
17		市道小堀口分田線【DCM カーマ長浜店から北側の道路】
18		市道口分田神照線【サンラッキー長浜店北西の交差点】
19	南郷里小学校	市道加納榎木 2 号線【加納町内の南北の道路】
20		市道保多北高小堀線【渡辺工業から東側の道路】
21		市道小足新南小足線【小足新町ハイキスの南側の道路】
22		市道宮司東北高線×市道南田附神前線【ニイサカタクシー北東の交差点】
23		市道南田附西高田北線【総持寺北側の道路】
24		市道南田附東加納線【しらやま保育園西側の道路】
25		市道堀部南田附線【南田附郵便局から東側の道路】
26	北中学校	市道八幡中山大井川添線【八幡中山町内の東西の道路】
27	北郷里小学校	市道垣籠加納線【北郷里小学校北側の道路】
28	東中学校	市道七条西上坂線【東中西側の南小足新町内の南北の道路】
29		市道堀部南田附線×市道七条東東中学校線【東中学校南側の道路】
30	浅井小学校	市道東主計・野村 1 号線×市道東主計・野村 2 号線【東主計八幡神社北側の交差点】
31	湯田小学校	市道大路三田線×市道大路相撲庭線【大路町清水モータース東側の交差点】
32		市道内保地内２８号線×市道内保大依線【湯田小学校北東の交差点】
33		県道東野虎姫線（内保工区）【内保町 778 番地 15～内保町 807 番地 6】
34		市道内保大依線【大依町 885 番地 1 付近の道路】

35	浅井中学校	県道小室大路線×市道高畑八島線【木尾町地先の交差点】
36		県道東野虎姫線×市道西主計河原線【西主計町 425 番地地先の交差点】
37	びわ南小学校	市道曽根通学線【川道町 2660 番地 1～川道町 3286 番地】
38	びわ北小学校	市道安養寺北富田線【北富田から西の県道へ出る道路】
39		県道早崎湖北線×県道香花寺曽根線【香花寺町三叉路の交差点】
40	びわ中学校	市道錦織湖岸線【錦織橋西側の道路】
41		県道香花寺曽根線×市道大郷竹生 2 号線【大谷自工(落合町 631 番地 4)前のＹ字路】
42		県道香花寺曽根線【富岡自動車前の道路】
43	虎姫学園	県道東野虎姫線【虎姫学園南側の道路】
44	速水小学校	市道速水 6 号線【湖北高田町 747 番地 1～湖北町速水 898 番地 2】
45	朝日小学校	県道木之本長浜線(尾上・津里工区)【湖北東尾上町 124 番地～湖北町津里 62 番地 1】
46		県道速水片山線【市道石川尾上線と交差する付近】
47	湖北中学校	県道延勝寺速水線【湖北町速水 1004 番地付近の道路】
48	高月小学校・富永小学校	県道木之本高月線【高野交差点～馬上交差点間の道路】
49	富永小学校	県道川合千田線(尾山・洞戸工区)【高月町尾山 133-1～高月町洞戸 213-1】
50	古保利小学校	県道西柳野高月線(柳野工区)【高月町東柳野 410 番地 8～高月町東柳野 410 番地 1】
51		市道唐川物部高月線【高月町東柳野 1259 番地～高月町東柳野 1252 番地】
52	高月中学校	農道宮ノ西芝花線【宇根団地・高月団地から西へ向かう農道】
53	高時小学校	県道川合千田線(川合・古橋工区)【木之本町川合 4 番地 1～木之本町古橋 1119 番地 1】
54	木之本小学校	国道３０３号(金居原・杉野工区)【木之本町金居原 1410 番地～木之本町杉野 543 番地】
55		国道３０３号【木之本町杉野 4115 番地～木之本町杉野 2850 番地 1】
56		県道川合千田線(田部踏切)【木之本町千田 116 番地 1～木之本町千田 865 番地 3】
57		市道木之本穴師線【木之本町木之本 1520 番地～木之本町黒田 556 番地】
58		市道木之本穴師余呉線【木之本町黒田 222 番地 ～木之本町木之本 994 番地】 市道木之本線【木之本町木之本 1943 番地～木之本町木之本 1138 番地】 市道田部木之本線(国道重複)【木之本町木之本 1535 番地～木之本町田部 415 番地 3】
59		市道田部千田赤川線【社会福祉協議会木之本支所付近の道路】
60	塩津小学校	市道塩津中本線×市道塩津中野坂線【塩津中地先の交差点】
61		市道岩熊余線【国道 303 号岩熊信号から北の道路】
62	永原小学校	市道永原駅前線【西浅井支所南側の道路】

●：学校

長浜小学校・西中学校区

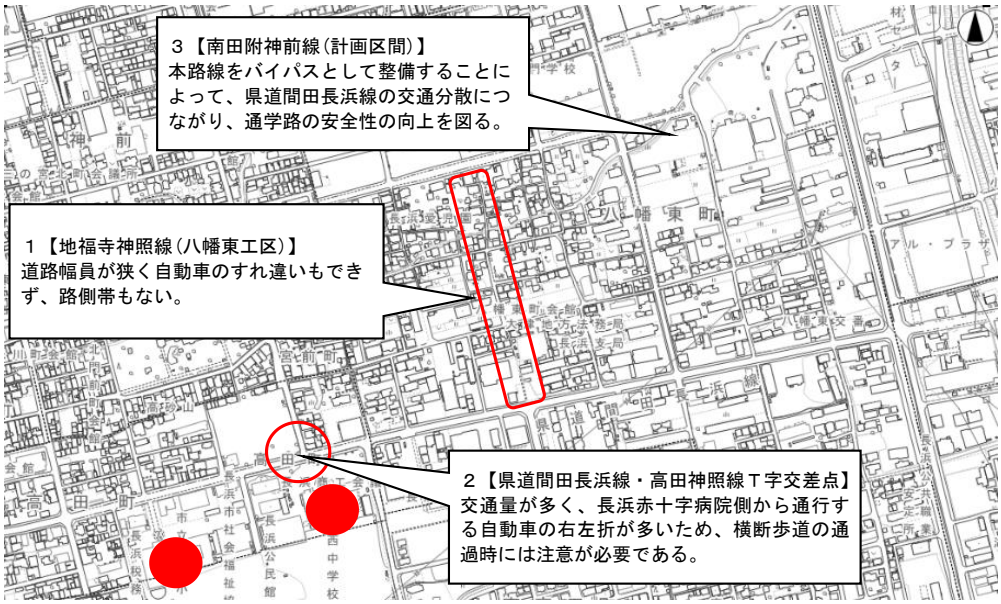

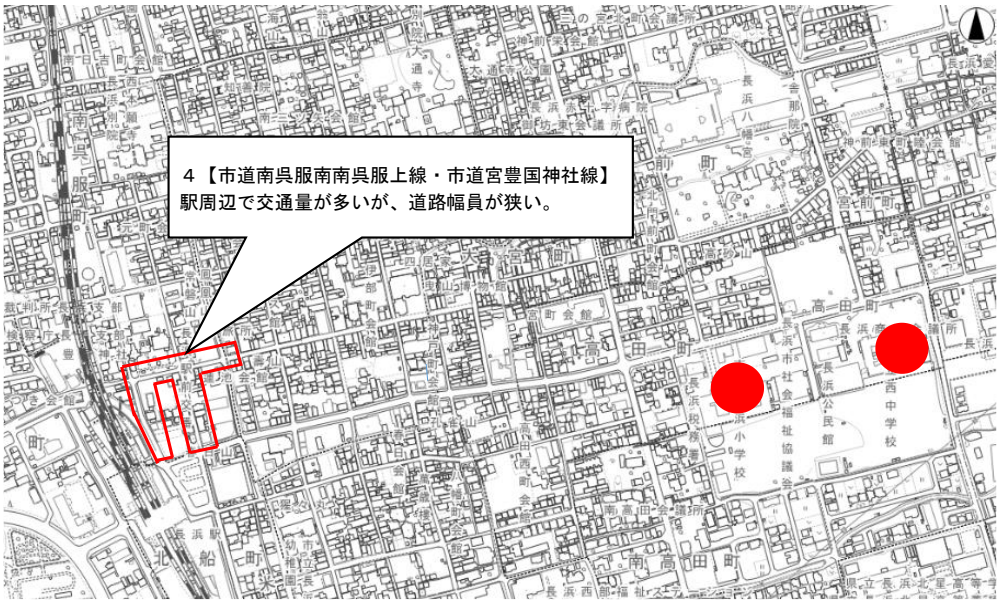

長浜南小学校区

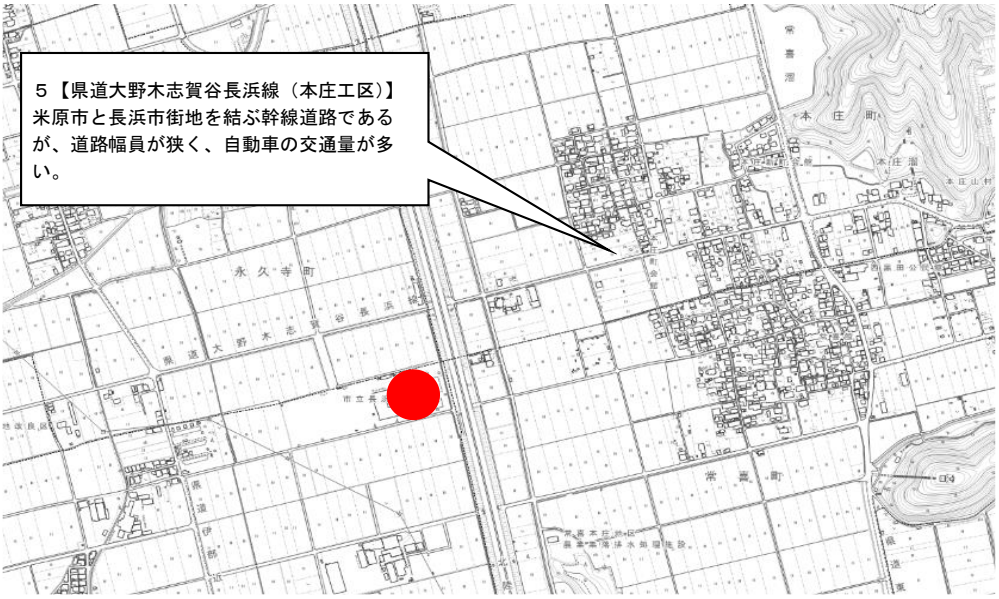

長浜南小学校区

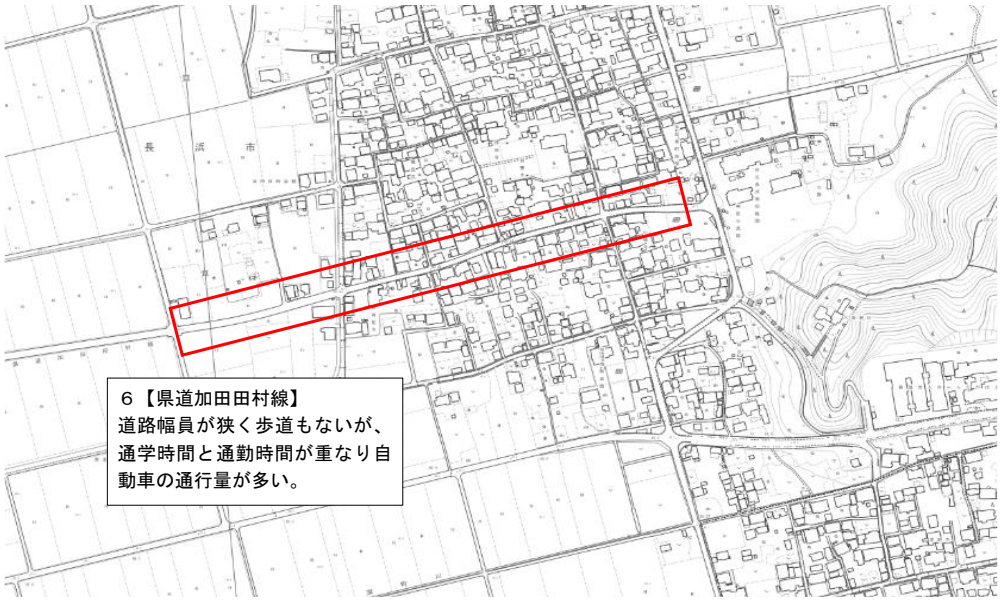

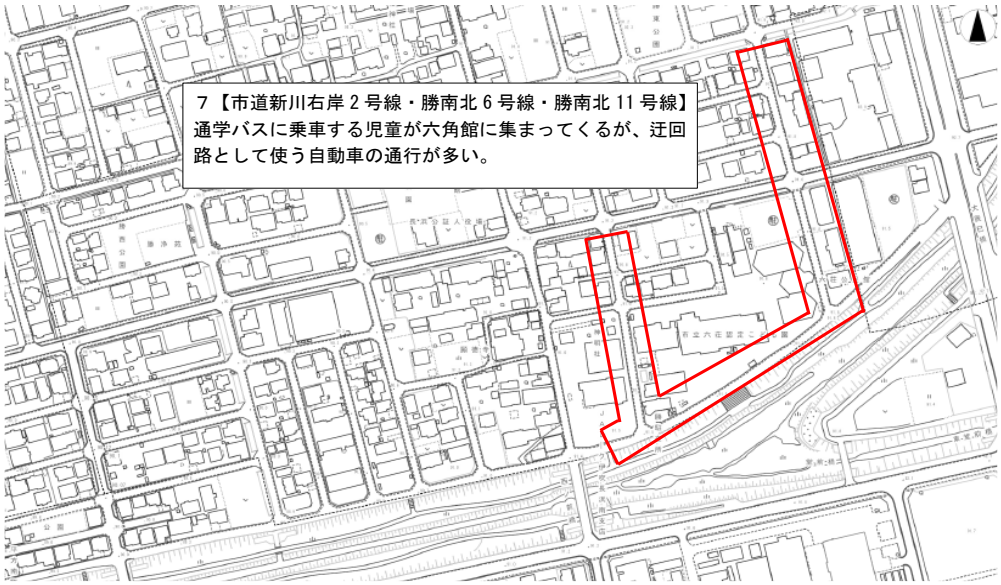

長浜南小学校・南中学校区

南中学校区

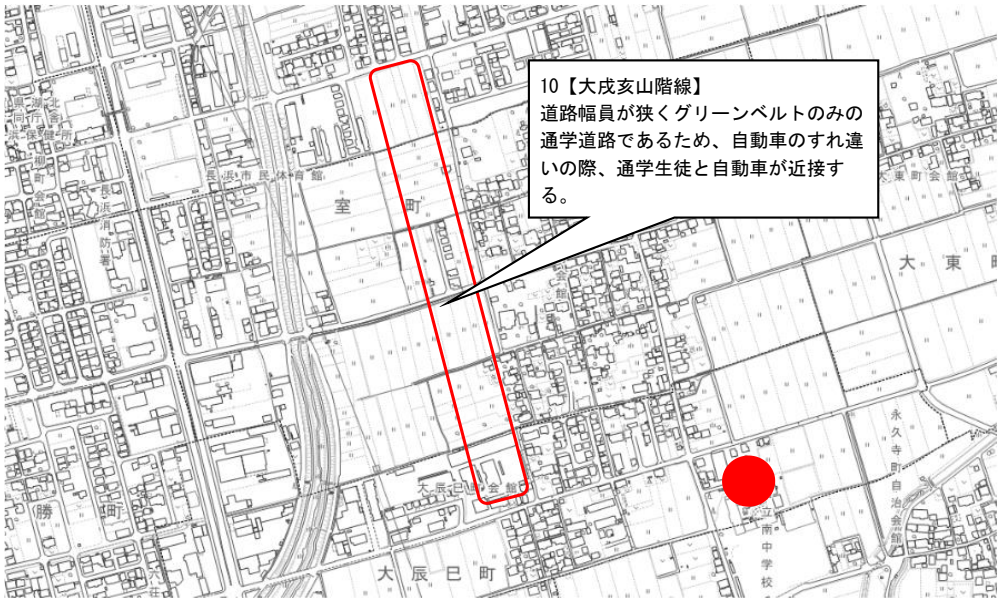

長浜北小学校区

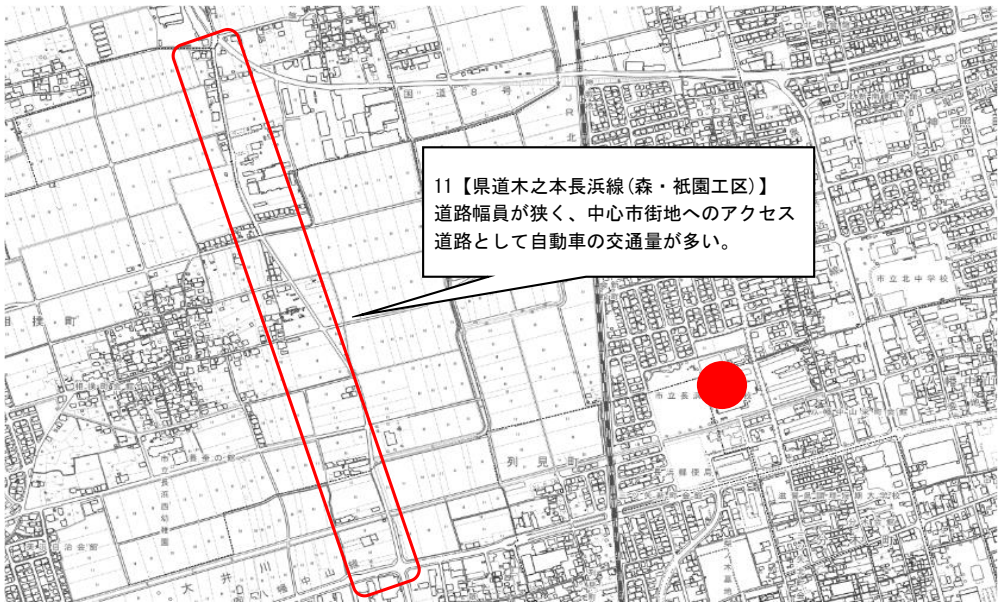

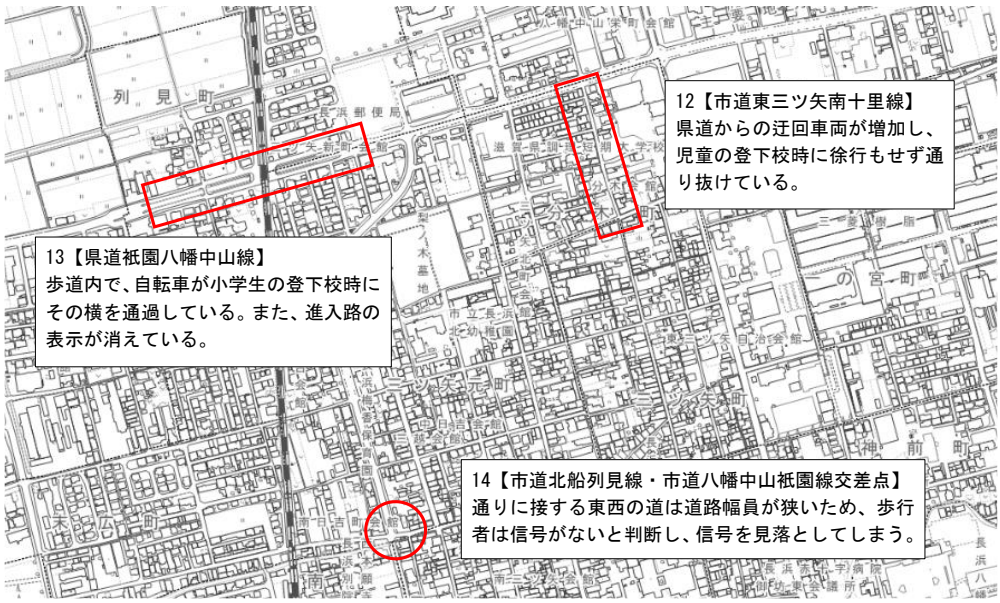

神照小学校区

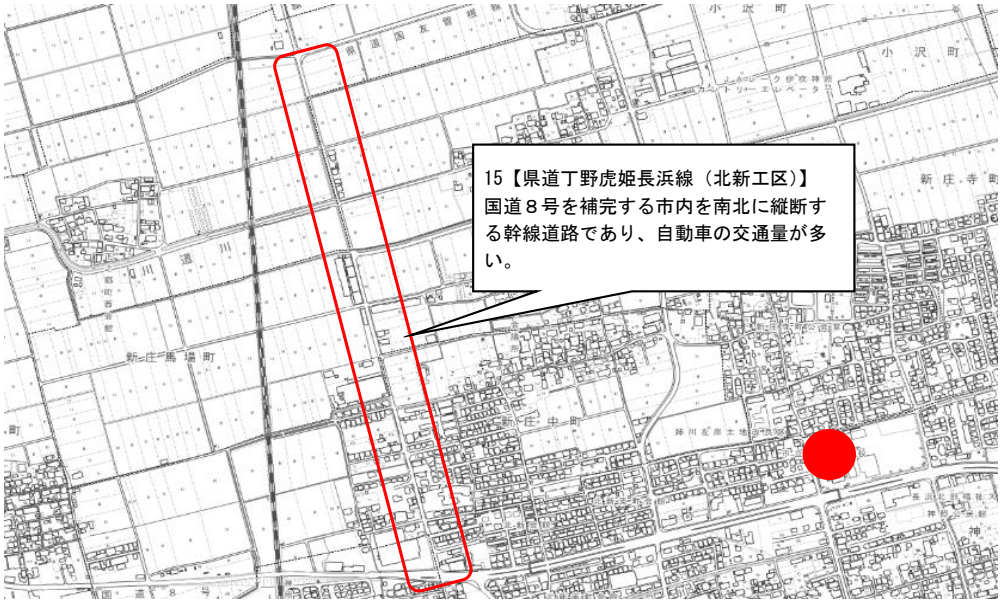

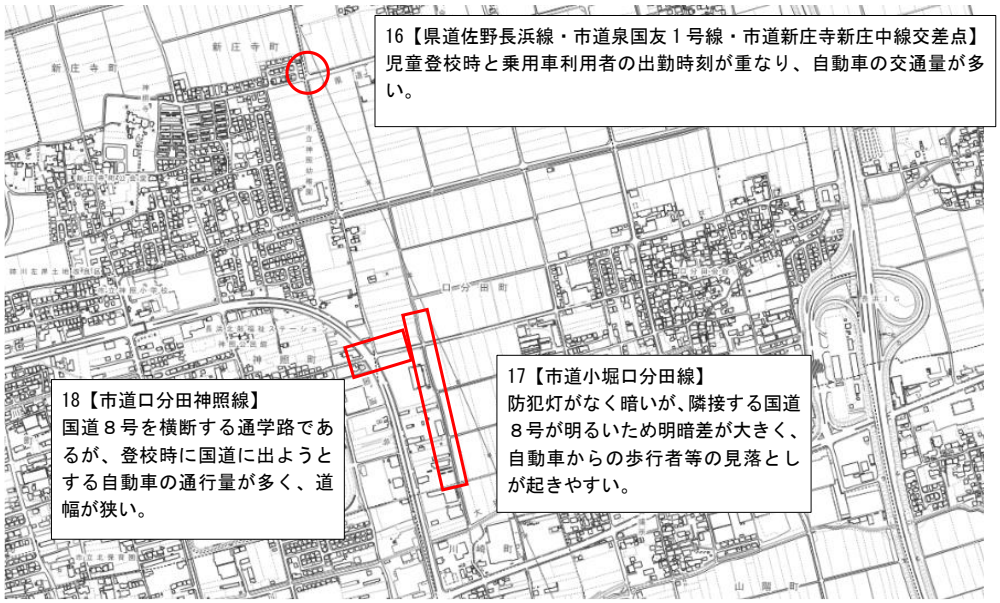

南郷里小学校区

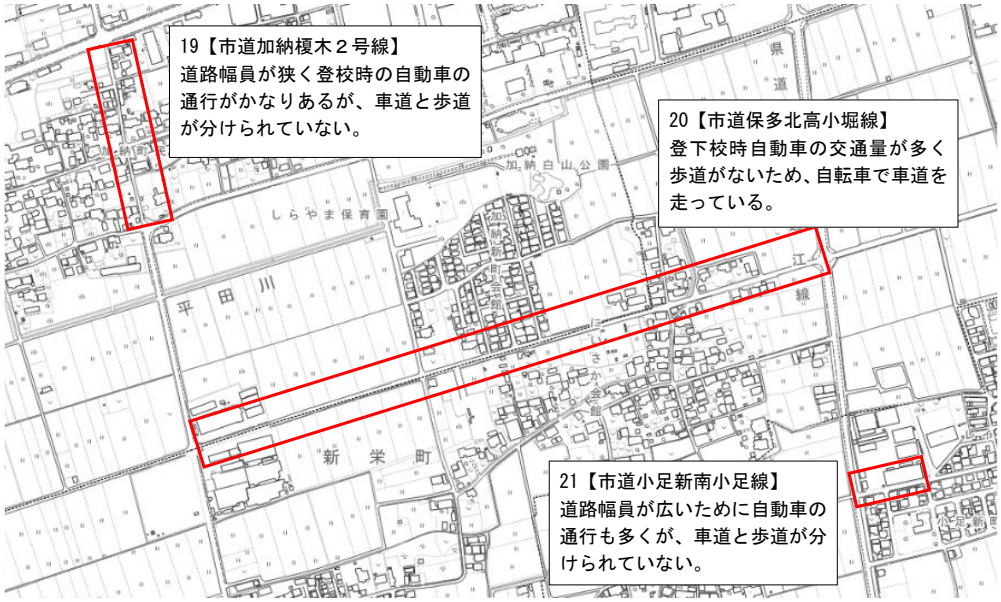

南郷里小学校区

北中学校区

北郷里小学校・東中学校区

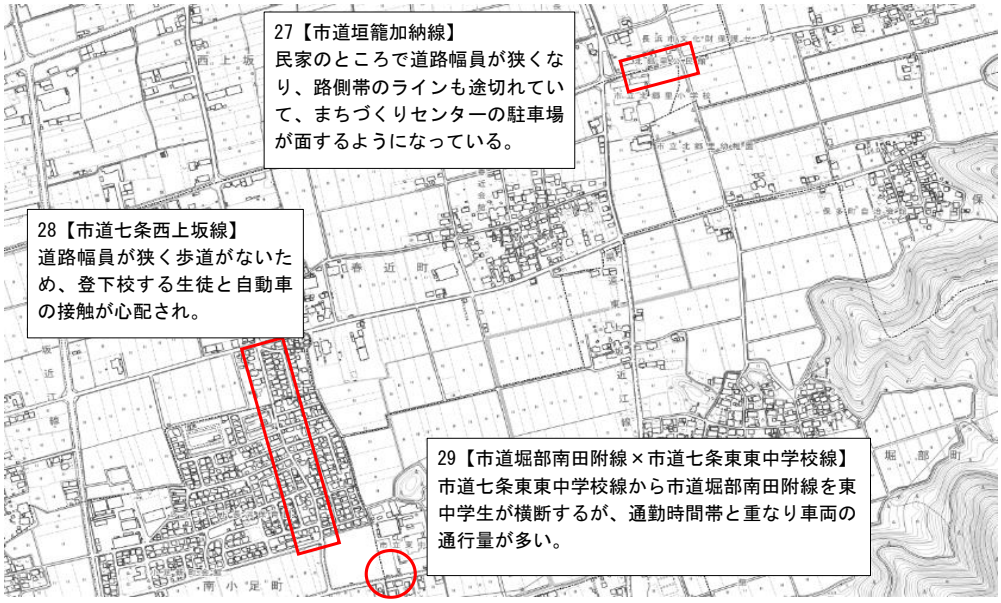

浅井小学校・湯田小学校区

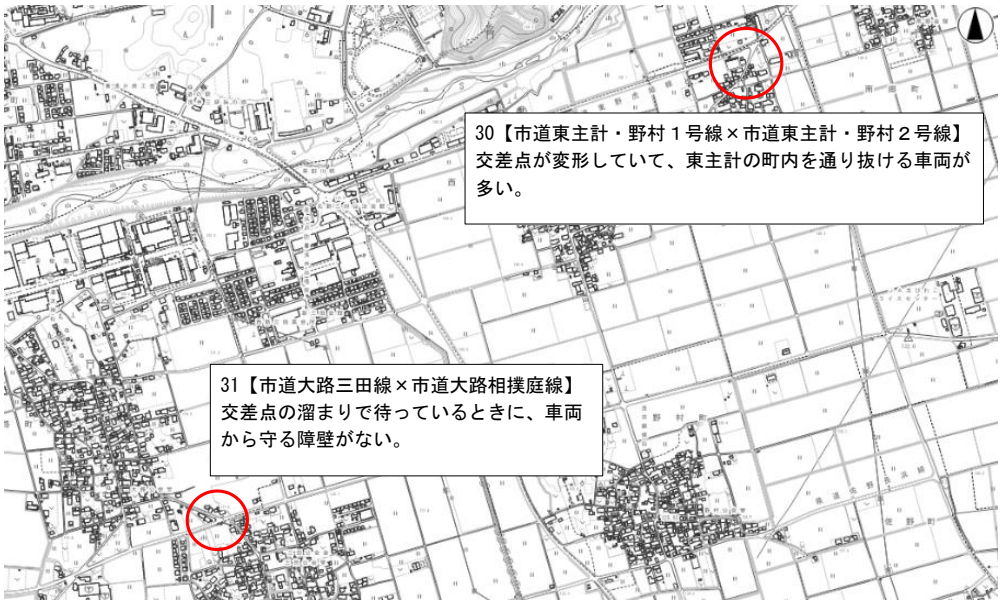

湯田小学校区

湯田小学校区

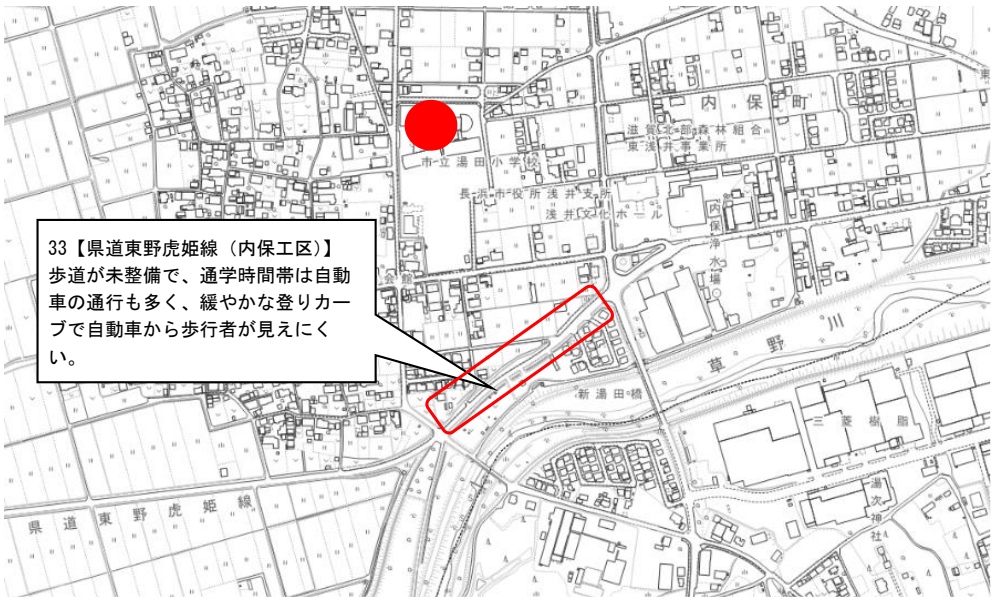

浅井中学校区

浅井中学校区

びわ南小学校区

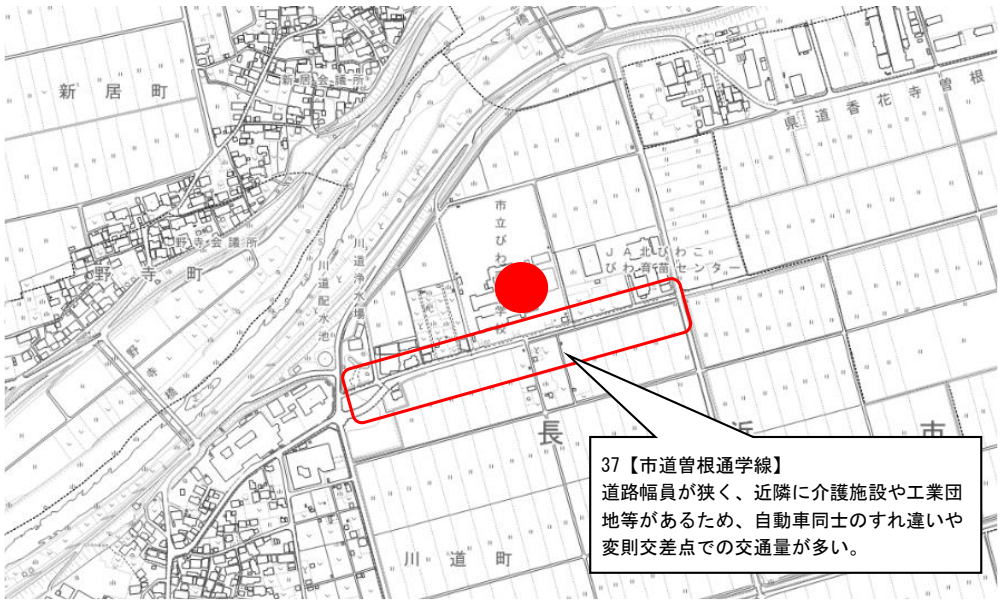

びわ北小学校区

びわ中学校区

虎姫学園区

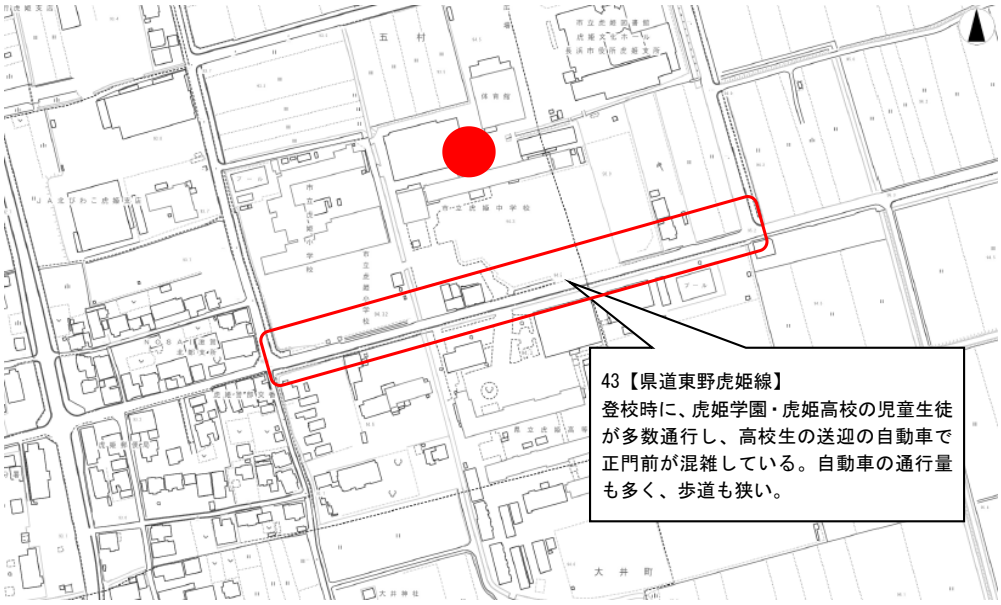

速水小学校区

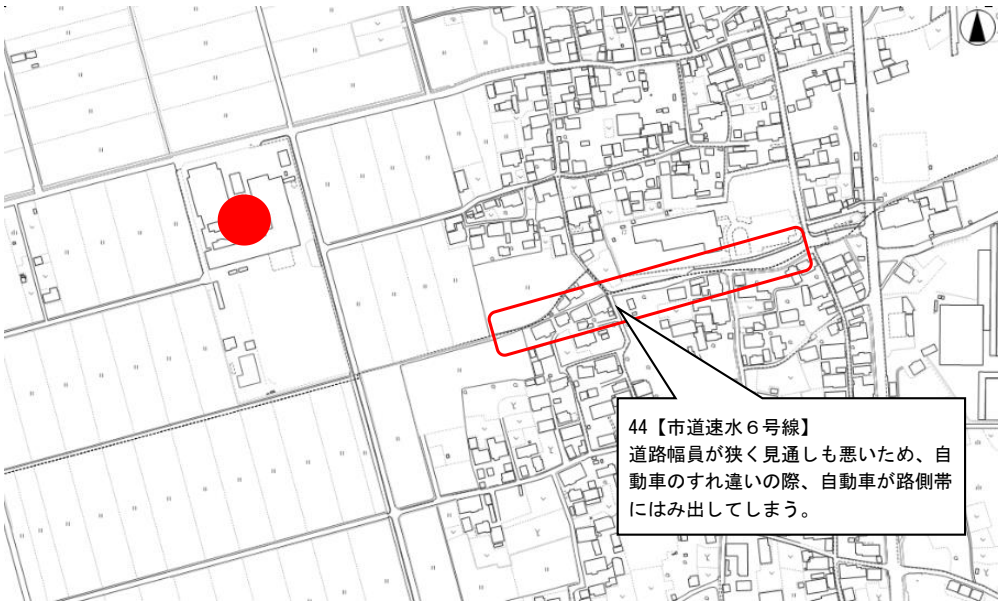

朝日小学校区

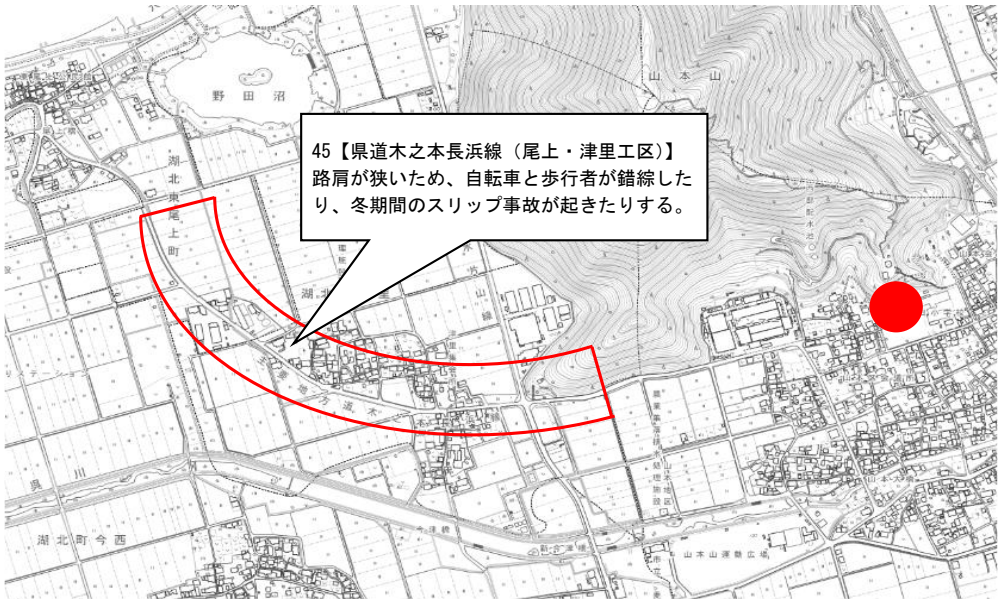

湖北中学校区

高月小学校・富永小学校区

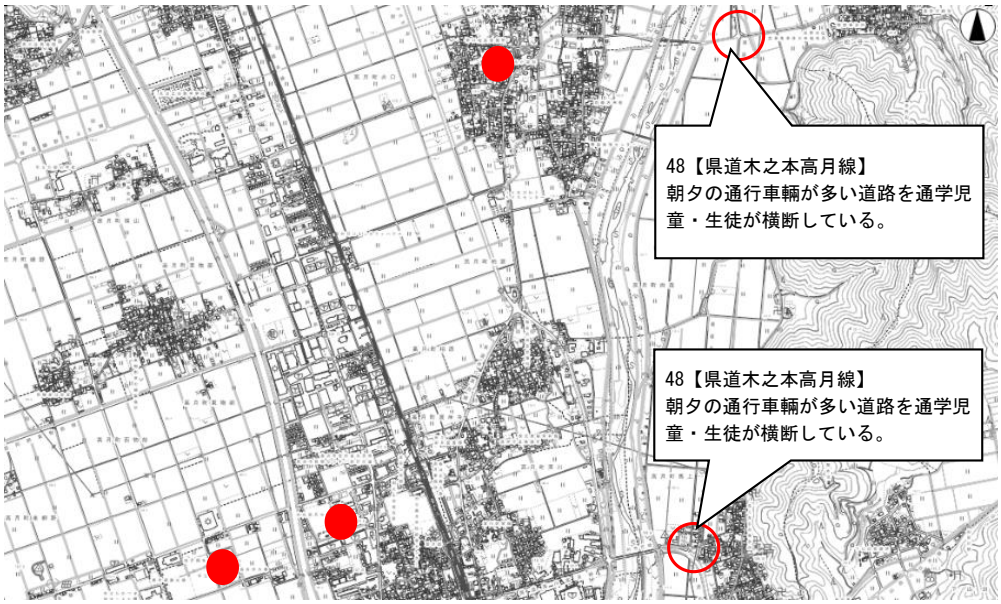

富永小学校区

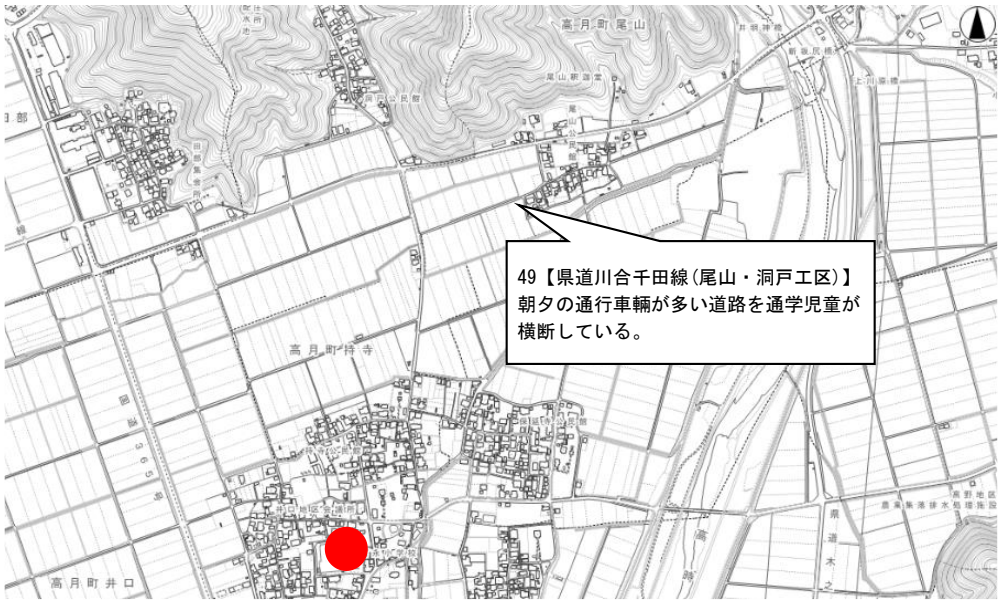

古保利小学校区

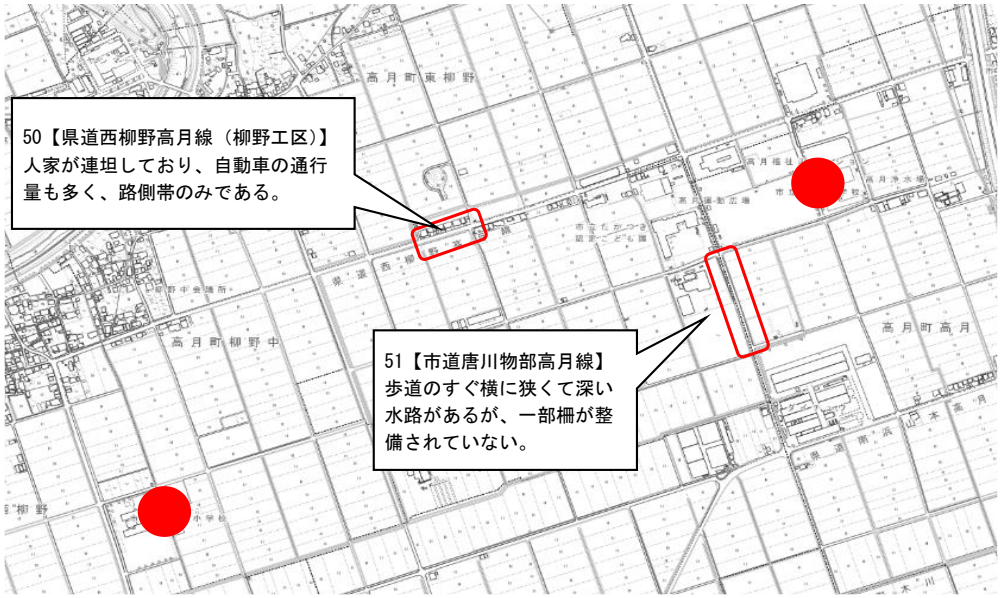

高月中学校区

高時小学校区

木之本小学校区

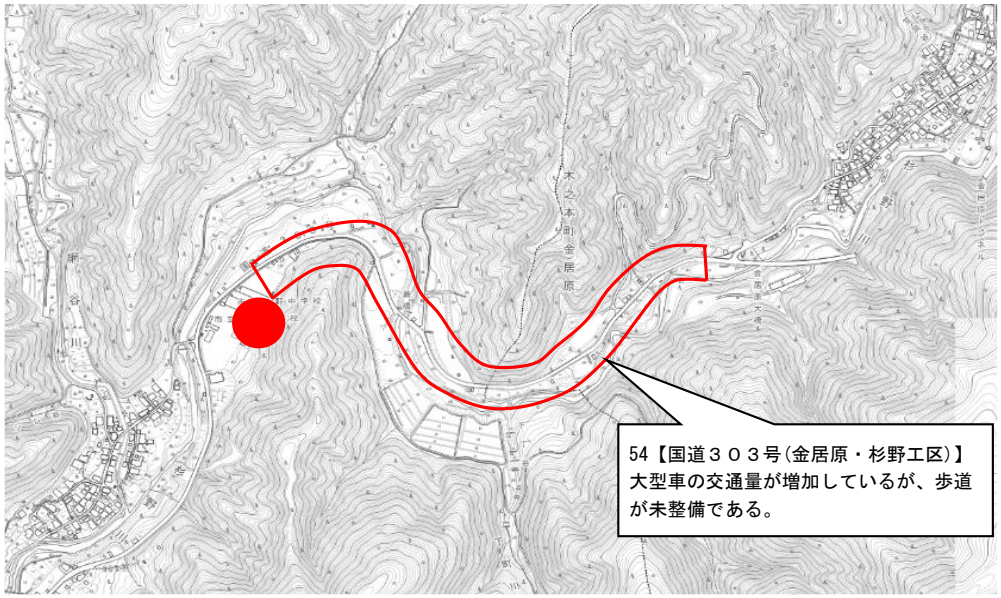

木之本小学校区

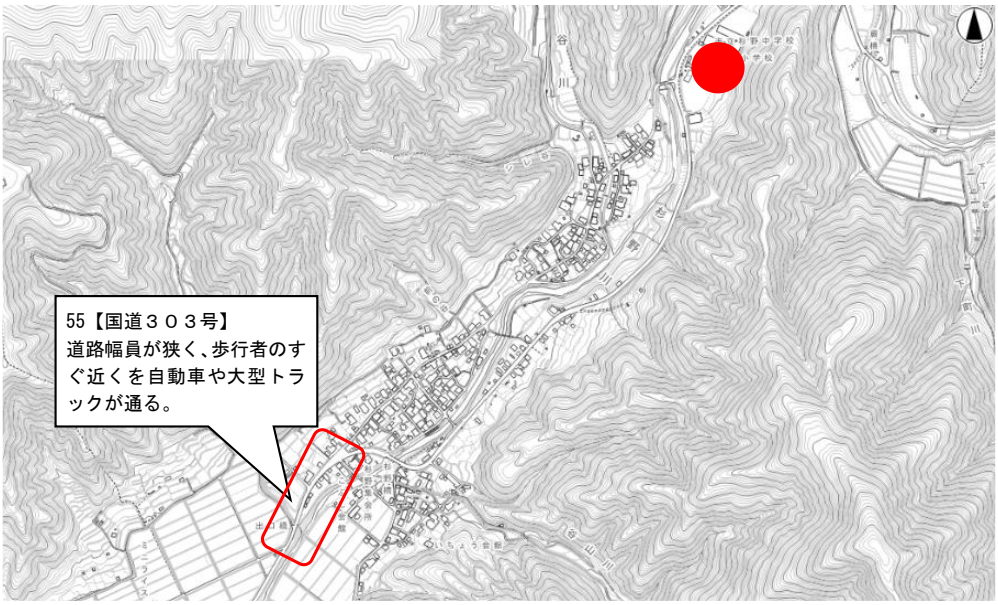
55【国道３０３号】
道路幅員が狭く、歩行者のすぐ近くを自動車や大型トラックが通る。

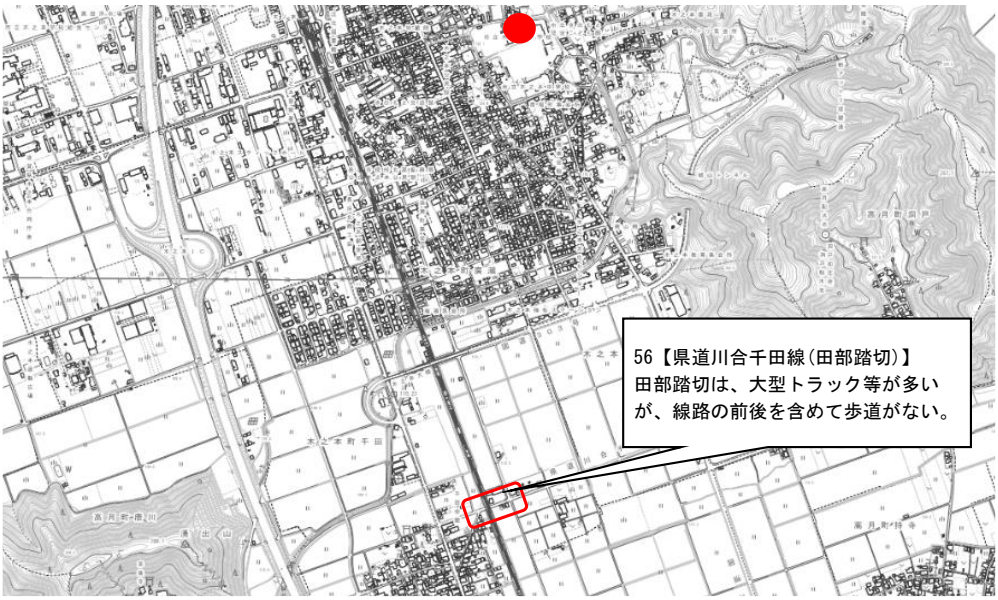
56【県道川合千田線(田部踏切)】
田部踏切は、大型トラック等が多いが、線路の前後を含めて歩道がない。

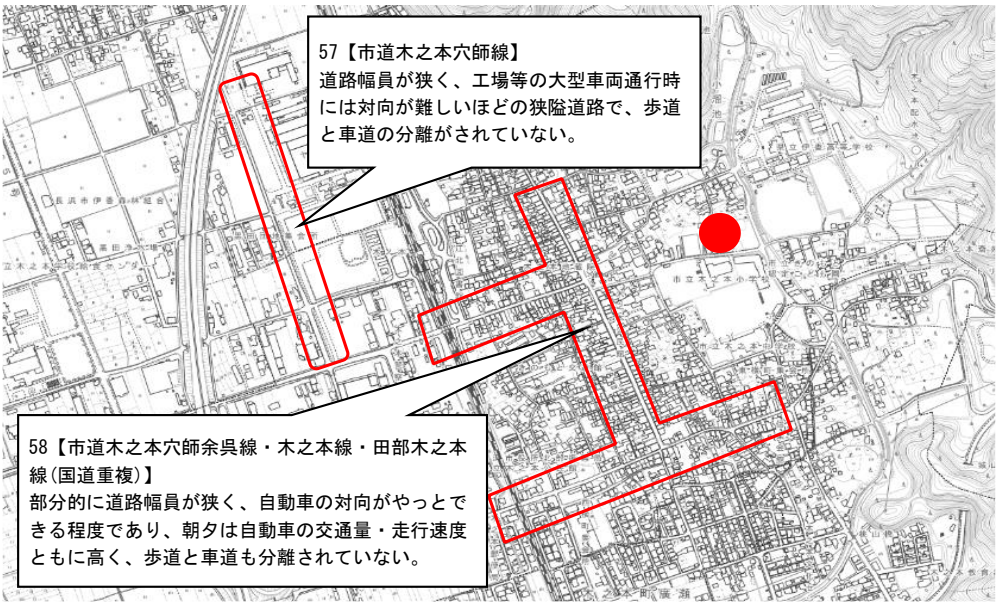
57【市道木之本穴師線】
道路幅員が狭く、工場等の大型車両通行時には対向が難しいほどの狭隘道路で、歩道と車道の分離がされていない。
58【市道木之本穴師余呉線・木之本線・田部木之本線(国道重複)】
部分的に道路幅員が狭く、自動車の対向がやっとできる程度であり、朝夕は自動車の交通量・走行速度ともに高く、歩道と車道も分離されていない。

木之本小学校区

塩津小学校区

永原小学校区

出典：すこやか教育推進課

36.免許証返納数

（単位：件）

小学校区	H29	H30	R1
長浜小学校区	53	42	69
長浜南小学校区	18	29	35
長浜北小学校区	44	56	48
神照小学校区	22	42	58
南郷里小学校区	31	34	26
北郷里小学校区	15	17	17
びわ南小学校区	6	15	26
びわ北小学校区	12	10	17
浅井小学校区	20	18	16
田根小学校区	4	9	9
湯田小学校区	13	16	19
虎姫学園校区	14	22	32
小谷小学校区	8	8	12
速水小学校区	15	8	16
朝日小学校区	9	6	9
高月小学校区	16	14	15
富永小学校区	7	8	5
古保利小学校区	10	11	12
七郷小学校区	5	7	8
木之本小学校区	27	31	20
伊香具小学校区	8	5	5
高時小学校区	11	7	5
余呉小中学校区	20	23	26
塩津小学校区	4	6	9
永原小学校区	10	5	8
市全体	402	449	522

出典：長浜警察署

37. 空き家件数・空き家率（平成 30 年 9 月末現在）

地区	世帯数	空家件数（推計値）	空家率（推計値）
長浜	4130	346	8.4%
六荘	5719	142	2.5%
南郷里	4215	130	3.1%
神照	7705	184	2.4%
北郷里	1804	153	8.5%
西黒田・神田	1207	68	5.6%
浅井湯田	2071	62	3.0%
田根・下草野・七尾	1890	143	7.6%
上草野	494	121	24.5%
びわ	2247	114	5.1%
虎姫	2062	177	8.6%
小谷・こほく・朝日	2660	162	6.1%
高月・杉野・高時	3279	249	7.6%
木之本・伊香具	2872	313	10.9%
余呉	1218	135	11.1%
西浅井	1417	137	9.7%
市全体	44,990	2,636	5.9%

出典：空き家に関するアンケート調査

※世帯数は H30.4.1 時点の準世帯数（下宿・独身寮等の単身者、寮等の学生・生徒、病院・療養所の入院者等）を除いた数

※空家件数と空家率は、79.3％のアンケート回収率を、100％に換算した数値のため推計値となる

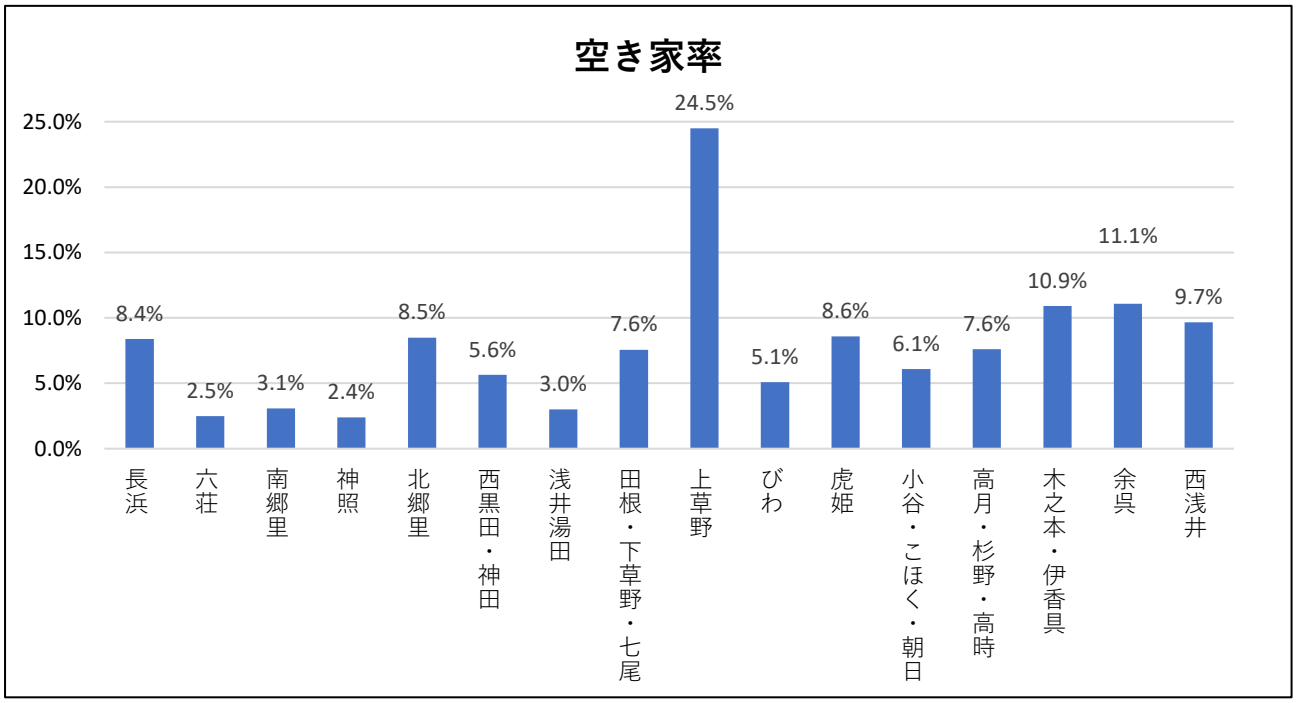

地域活動

38.地域のＮＰＯ法人（令和２年４月１日現在）

地区 （事務所所在地）	名前	目的 （「定款、規約等に記載された目的」から）
長浜	NPO 法人草の根サッカー支援あさ風	草の根サッカーの振興・発展　等
	特定非営利活動法人　はまかる	文化・芸術振興　等
	特定非営利活動法人北びわ湖インバウンド協会	観光振興、地域振興　等
	NPO 法人長浜エデュケーションスポーツクラブ	青少年育成　等
	特定非営利活動法人　ギャラリーシティ楽座	芸術振興　等
	特定非営利活動法人地域サポーターぷらす P	しょうがい者支援、高齢者支援　等
	特定非営利活動法人まちづくり役場	文化振興　等
	特定非営利活動法人　長浜観光ボランタリーガイド協会	観光振興、地域振興　等
	特定非営利活動法人持続可能管理協会	持続可能な社会を目指した取り組み　等
六荘	特定非営利活動法人みらい	高齢者支援、しょうがい者支援　等
	特定非営利活動法人ふれんど	福祉、医療、健康　等
	特定非営利活動法人ウェル・エナジー	就労支援　等
南郷里	特定非営利活動法人　りんくす	しょうがい者支援　等
	特定非営利活動法人 CESA	環境保全　等
	特定非営利活動法人　あした塾	社会教育、まちづくりの推進支援　等
神照	非営利活動法人　長浜市民国際交流協会	国際理解　等
	特定非営利活動法人　STUDIO こほく	地域振興　等
北郷里	特定非営利活動法人こほく自立応援センター	しょうがい者支援　等
	特定非営利活動法人ハーモニー	しょうがい者支援　等
	特定非営利活動法人愛光園	しょうがい者支援　等
西黒田	特定非営利活動法人　IT 育成会あすな	IT 普及　等
	認定特定非営利活動法人つどい	高齢者支援、しょうがい者支援　等
神田	特定非営利活動法人　長浜芸術文化創造都市づくり研究所	まちづくり推進　等
浅井湯田	特定非営利活動法人　きーなほくほく	しょうがい者支援　等
田根	NPO 法人江朋会	しょうがい者支援　等
	特定非営利活動法人リンク	社会福祉、子育て支援　等
下草野	特定非営利活動法人優美（U-bi）	高齢者介護支援　等
七尾	特定非営利活動法人小堀みつば作業所	しょうがい者支援　等
びわ	特定非営利活動法人まちづくりびわ	観光振興、青少年育成、地域振興　等
	特定非営利活動法人　湖ねっと	高齢者支援　等
	特定非営利活動法人　湖北エコ村デザイン協会	新しい発想のコミュニティ（エコ村）創造
	特定非営利課活動法人まどか	高齢者介護支援、子育て支援　等
虎姫	特定非営利活動法人自然と歴史ロマンの会	自治振興　等
	特定非営利活動法人とらごぜん	要介護者生活支援、青少年育成　等
	特定非営利活動法人だんらん	高齢者支援　等
小谷	特定非営利活動法人湖北えぇもんづくり本舗	地域振興、産業振興　等
こほく	特定非営利活動法人　健康づくり 0 次クラブ	0 次予防健康づくり推進　等
朝日	特定非営利活動法人燦さん夢くらぶ	高齢者介護　等
	特定非営利活動法人　学びの里湖北	生涯学習、青少年育成　等

高月	特定非営利活動法人花と観音の里	地域振興　等
木之本	特定非営利活動法人　湖北有害鳥獣対策協議会	有害鳥獣駆除、農林水産資源の保護　等
	NPO 法人 CIL だんない	しょうがい者支援　等
余呉	特定非営利活動法人　子ども自立の郷ウォームアップスクールここから	子どもの自立支援、環境保全　等

出典：協働ネットしが

39. 民生委員・児童委員数（令和 2 年 10 月 1 日現在）

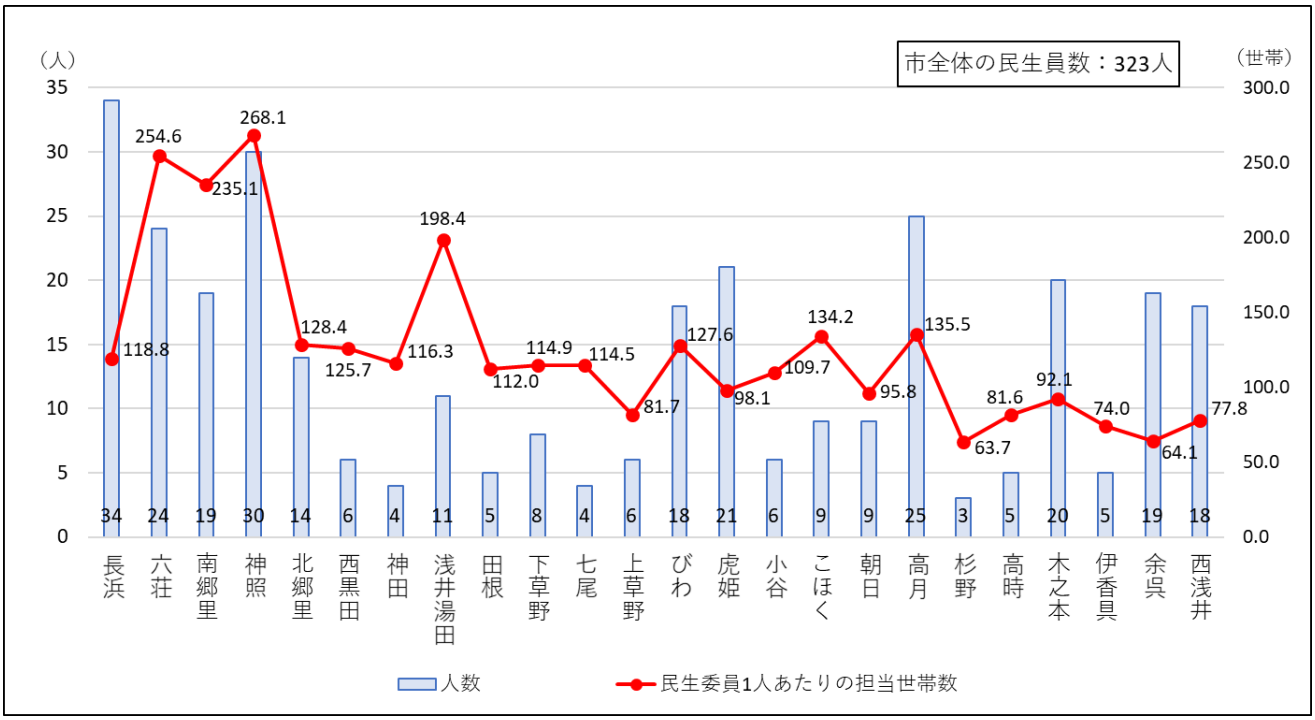

出典：社会福祉課

※民生委員・児童委員…民生委員法および児童福祉法にもとづき、厚生労働大臣が委嘱する非常勤特別職の地方公務員で、社会奉仕の精神をもって、常に住民の立場で相談に応じ、必要な援助や情報提供を行うとともに、福祉事務所等の関係行政機関に協力し、地域住民の暮らしの相談支援活動を行う

※地区の主任児童委員については、委員の住所がある地協にカウントした

40. 健康推進員数（令和２年度）

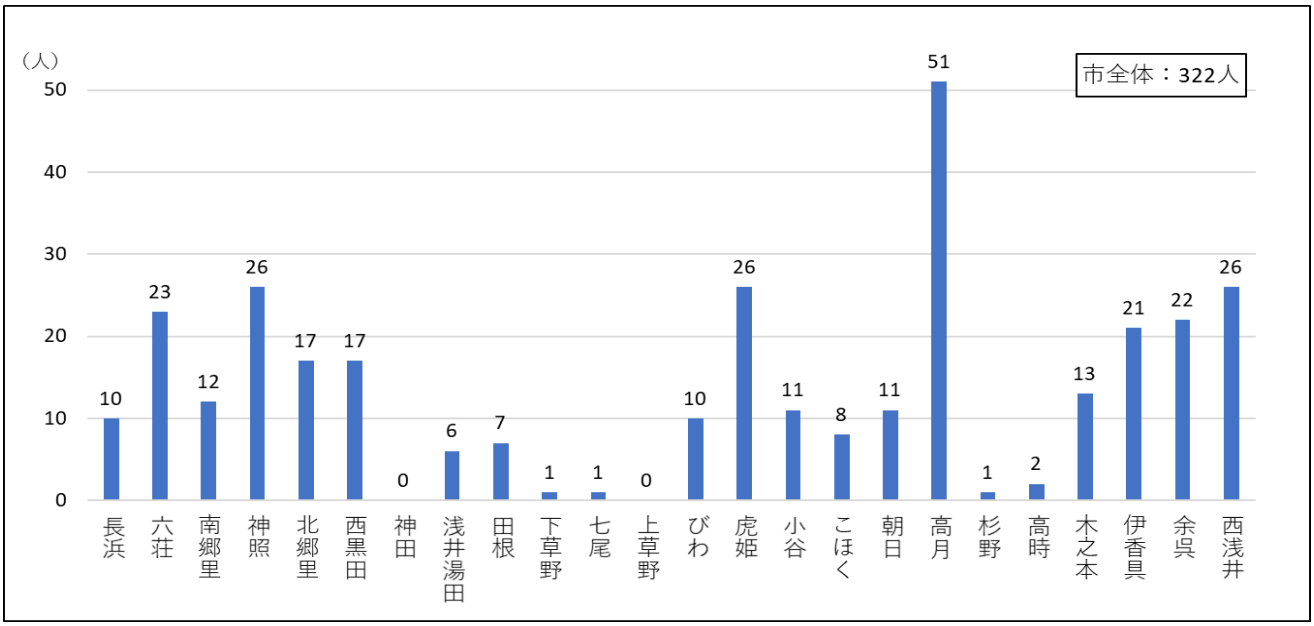

出典：健康企画課

※健康推進員…乳幼児から高齢者まで生涯を通じた市民の健康づくりを目指して地域に根ざした活動をしているボランティア。食生活を改善するための活動、母子保健の推進のための活動、運動を普及するための活動、市の保健事業への協力、社会福祉・地域福祉に関わる活動、その他健康づくりに関する普及・啓発を行っている。

41. 福祉委員数（令和２年３月末現在）

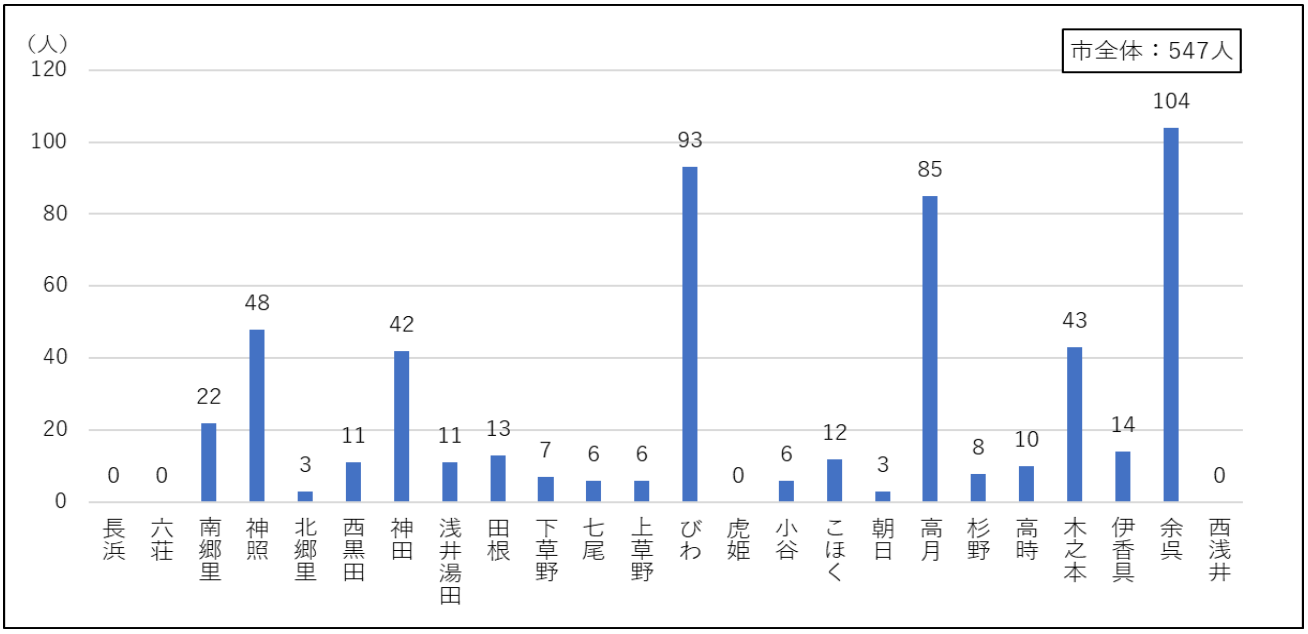

出典：長浜市社会福祉協議会

※福祉委員…身近な小地域の様々な課題への解決に向けた取り組みや、地域の交流を深めることを目的として活動する地域ボランティア

42. ボランティアの人数・登録団体数

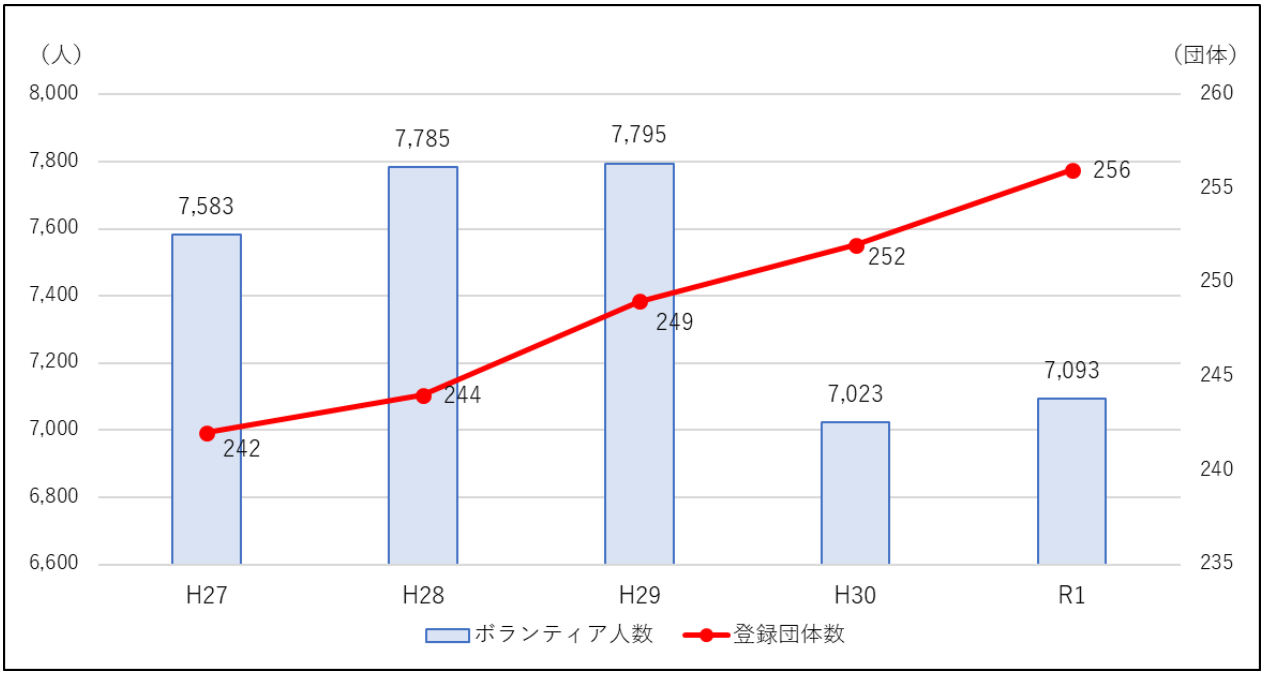

出典：長浜市社会福祉協議会

43. シルバー人材センター会員数

（単位：人）

ブロック	H29	H30	R1	備考（R1 年度の地区内訳）
長浜	139	140	133	
六荘・西黒田・神田	212	228	229	（六荘：136、西黒田：57、神田：36）
南郷里・北郷里	202	201	202	（南郷里：150、北郷里：52）
神照	207	215	215	
浅井	174	177	185	
びわ	91	96	97	
虎姫	67	72	69	
湖北	183	165	157	
高月	170	178	180	
木之本	88	89	99	
余呉・西浅井	74	77	76	（余呉：47、西浅井：29）
市全体	1,607	1,638	1,642	

出典：高齢福祉介護課

44. 子ども食堂（令和２年３月末現在）

名称	対象地区
長浜まちなか　子ども食堂	長浜地区
和・和・笑食堂	長浜地区
LOCO ごはん	長浜地区
二十一回夢食堂	長浜地区
食育ながはま元気っ子の会	六荘地区
子ども食堂　六角キッチン	六荘地区
しゃぼん玉食堂	南郷里地区
かみてるこども広場	神照地区
こどもの居場所　まんま	北郷里地区
ながはま子ども食堂	神田地区
高月わくわく食堂	高月地区
きのもと子ども食堂	木之本地区
湖北子ども食堂　Liaison（リエゾン）	市域
おひさまくらぶ	市域

出典：長浜市社会福祉協議会

※子ども食堂…地域住民等が子どもたちに対し、無料又は安価で食事および共食の機会を提供する取組み。また、地域コミュニティの中での子供の居場所を提供する取組み。

※長浜市社会福祉協議会で把握しているこども食堂のみ記載している

45. 見守り会議実施自治会数（令和２年３月末現在）

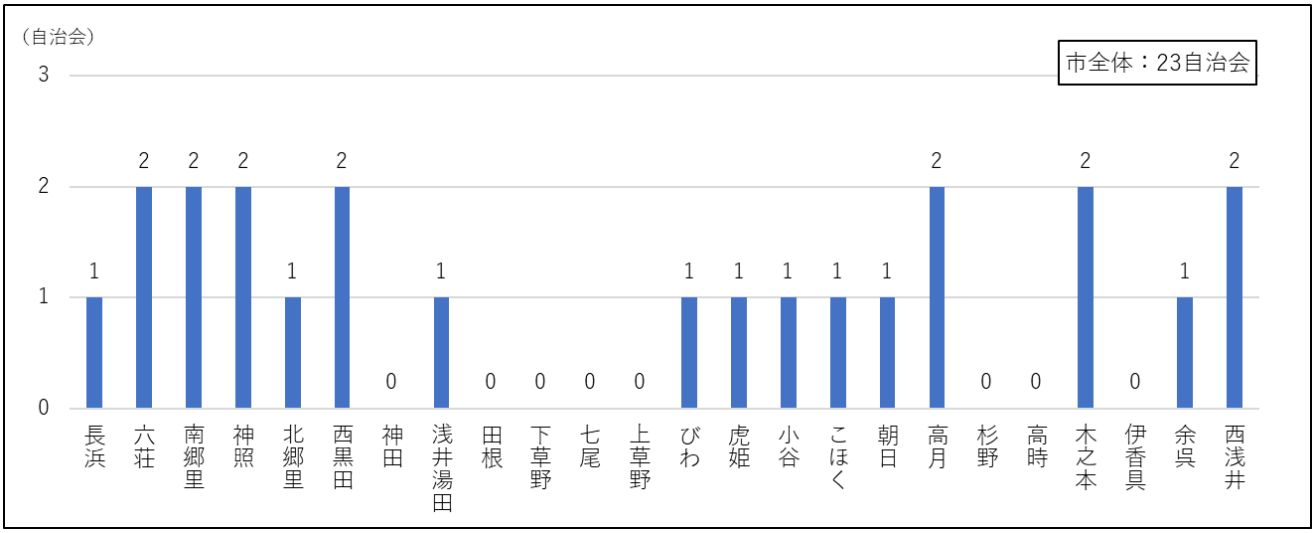

出典：長浜市社会福祉協議会

※見守り会議…地域の中の問題や課題などの情報を共有し合い、見守りや支え合いのための基盤づくりに繋げていく協議の場

46. 地域活動に対する地域住民の意識（令和 2 年度）

Q：現在、あなたの身の回りにはどのような支援がありますか。

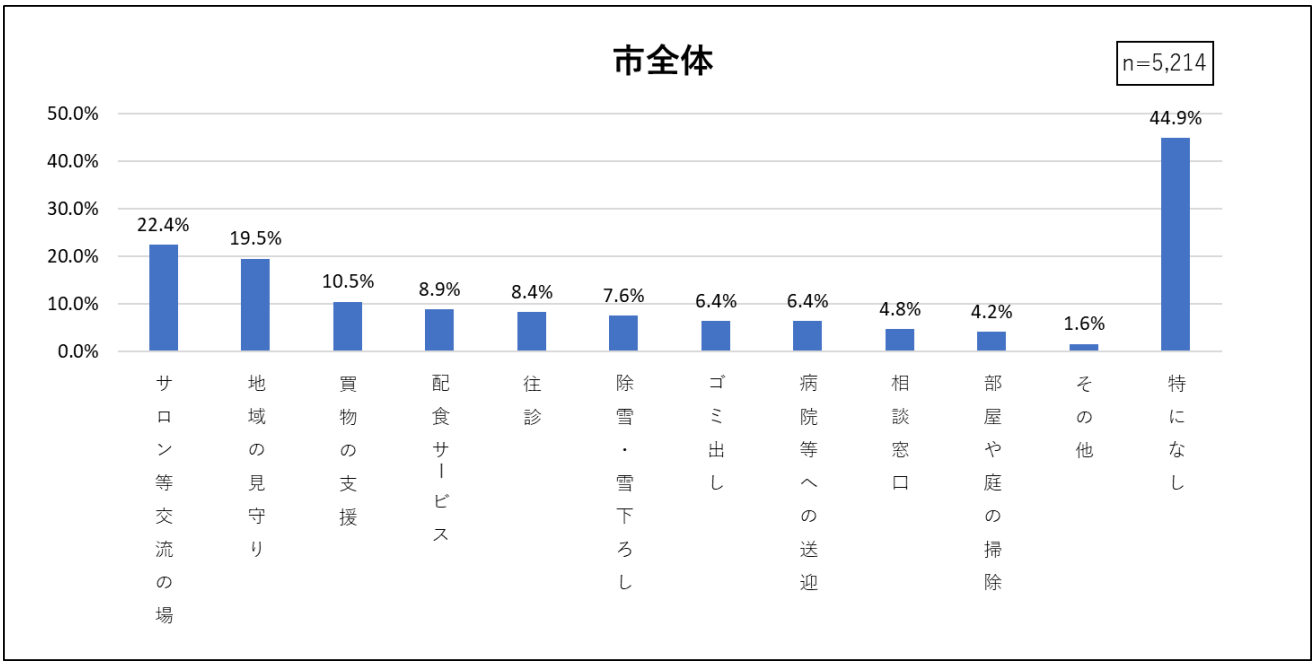

（単位：%）

	サロン等交流の場	地域の見守り	買物の支援	配食サービス	往診	除雪・雪下ろし	ゴミ出し	病院等への送迎	相談窓口	部屋や庭の掃除	その他	特になし
南長浜圏域	12.1	19.7	15.6	8.4	5.2	4.6	6.5	5.8	3.8	3.8	1.6	49.2
神照郷里圏域	15.7	19.5	8.3	9.8	6.6	5.4	5.6	5.3	3.9	3.4	2.0	50.4
浅井圏域	24.1	15.8	8.3	9.4	11.3	7.3	6.0	9.0	2.4	2.8	1.1	41.2
びわ圏域	25.8	16.1	3.2	5.0	8.2	5.3	5.3	4.4	3.5	3.2	2.3	46.3
虎姫圏域	28.3	20.3	8.0	13.4	8.0	3.2	8.0	7.0	7.0	4.8	3.2	43.9
湖北圏域	31.8	25.1	10.8	9.8	10.5	7.3	7.3	6.5	7.5	5.8	1.3	39.8
高月圏域	32.9	21.4	8.3	9.8	11.5	8.3	6.4	4.0	6.4	4.2	1.9	38.2
木之本圏域	25.9	18.8	10.9	6.9	4.2	12.3	7.9	6.7	4.6	5.4	1.0	41.3
余呉圏域	39.2	23.2	14.4	10.8	4.6	24.2	8.8	7.7	5.2	9.3	1.0	38.1
西浅井圏域	39.1	22.3	12.3	7.3	30.0	18.2	4.5	10.5	13.2	5.0	0.9	37.3
市全体	22.4	19.5	10.5	8.9	8.4	7.6	6.4	6.4	4.8	4.2	1.6	44.9

出典：高齢者実態調査

地域への愛着度・地域資源

47. 満足度・住みよさ、良い所、愛着・誇りを感じる所

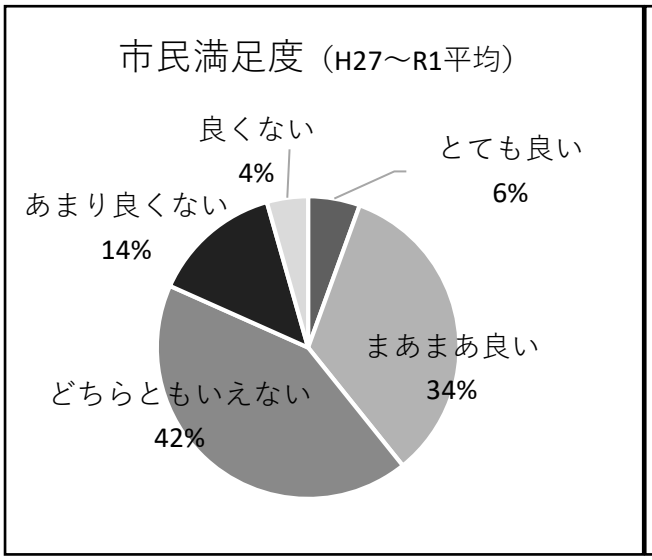

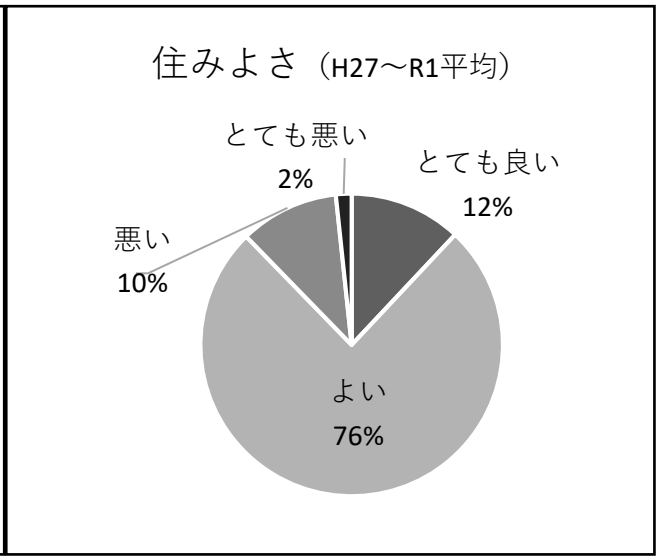

良い所、愛着・誇りを感じる所（上位５項目）					
・歴史・伝統があるまち（歴史） ・緑や自然が豊かなまち（緑） ・交通の便がよいまち（交通）			・医療・福祉が充実したまち（医療） ・快適な居住空間のまち（居住） ・人柄や風習、郷土愛等の地域性（人柄）		
	１位	２位	３位	４位	５位
H27	（歴史）	（緑）	（人柄）	（居住）	（交通）
H28	（緑）	（歴史）	（人柄）	（居住）	（医療）
H29	（歴史）	（緑）	（人柄）	（医療）	（居住）
H30	（緑）	（歴史）	（人柄）	（居住）	（医療）
R1	（歴史）	（緑）	（人柄）	（居住）	（交通）

出典：市民満足度調査

48. 地域のつながり（平成 30 年度）

Q：あなたと地域のつながりは強い方だと思いますか。

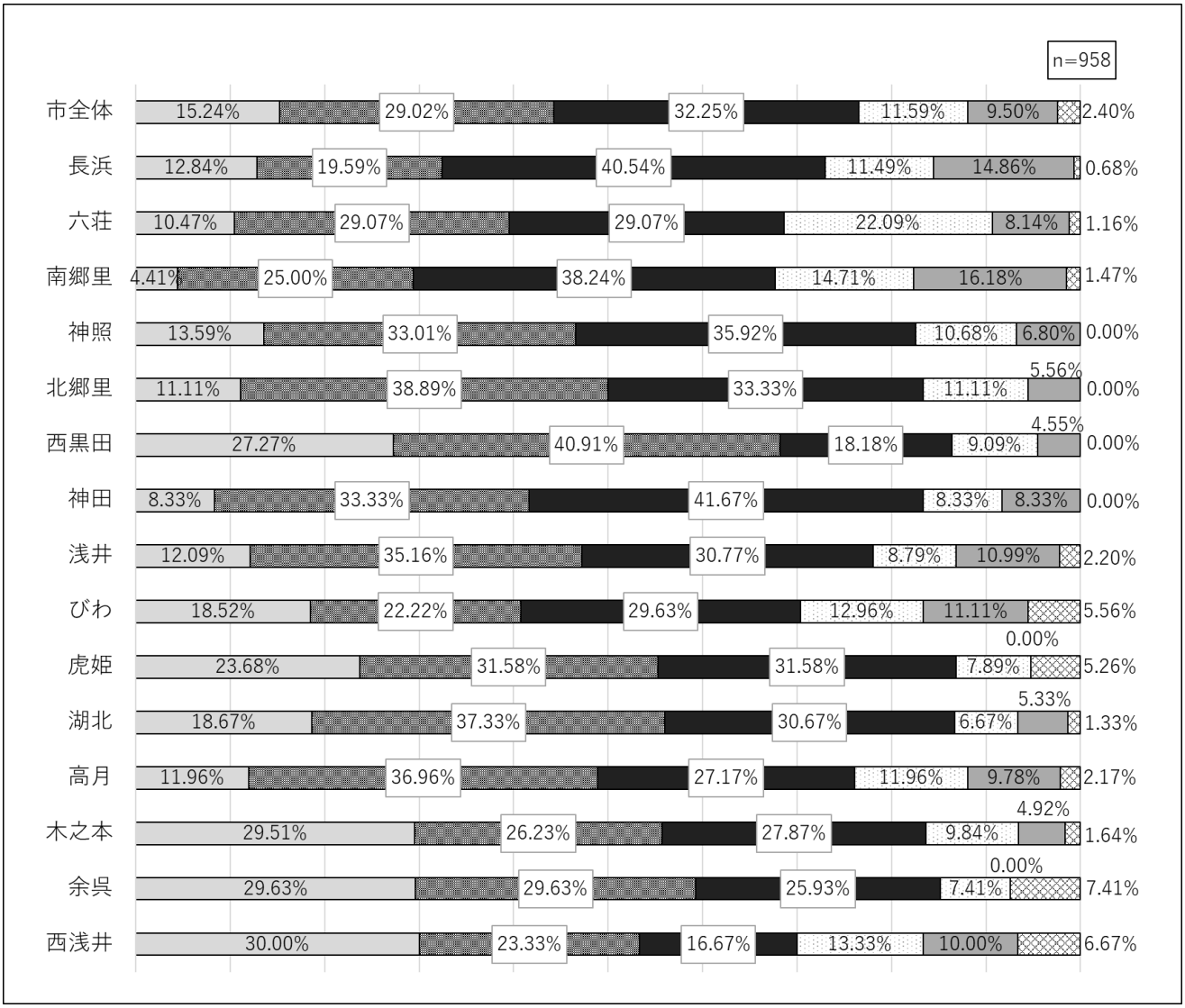

出典：健康ながはま 21 に関するアンケート調査

49.主な地域資源（観光資源・歴史文化等）（平成 31 年 3 月 20 日現在）

		長浜	六荘	南郷里	神照	北郷里	西黒田	神田	浅井湯田	田根	下草野	七尾
国宝	建造物											
	彫刻											
	工芸品				16							
	書跡											
国	建造物	3										
	絵画	1		1								
	彫刻	3	1	1	2	1				2	1	
	工芸品	2			11							
	書跡											
	指定無形民俗	1										
	選択無形民俗	1										
	考古資料											
	歴史資料											
	史跡		1						2	1		
	名勝	3										
	選択保存											
	登録	5										
	重要文化的景観											
県	建造物	2		1								
	絵画	1										
	彫刻	1			2							
	工芸品	7		3							21	
	書跡	76										
	有形民俗	13										
	指定無形民俗											
	選択無形民俗	1	1									
	選択保存技術	3										
	史跡					2						
	名勝			1						1		1
	天然記念物											
市	建造物	10								2		
	絵画	16	1		26					12	11	
	彫刻	5		3	1			1			3	
	工芸品	3	1						1			
	書跡	15	701	870	2505	110	24				100	
	歴史資料				2							
	有形民俗		1	1	1790							
	無形民俗		1	1								
	考古資料	156					53					
	歴史資料	9										
	史跡	2		2					21		66	3
	名勝	2							1			
	天然記念物									5		

出典：長浜市指定文化財地図

（単位：件）

上草野	びわ	虎姫	小谷	こほく	朝日	高月	杉野	高時	木之本	伊香具	余呉	西浅井	市全体
	2												2
						1							1
													16
	1											66	67
	8	2								1		5	19
	20								1				23
1	3	1			1	7		20	6		2	3	55
	4		1		1	1		14	1		1		36
	314												314
													1
													1
	1												1
						123							123
	1		1			132					1		139
	1								1				5
									1	1			2
	3	1							1				10
												1	1
						1	1				2	1	8
	1		1						1		1		5
	1				1	8		19			1	2	35
1	1					1							34
	598					572		2				595	1843
				1									14
											2		2
	1				1		1	1			3	1	10
													3
1					2	5						2	12
1						1							5
	1										1		2
	1	2	1		1			1		1	1		20
			2	1	2	3	2	2	2			5	85
5	4	1	2		4	26		9	1		11	17	93
	5	2			1	1	1		3		1	5	24
	1962			4		558	9	339	1418		100		8715
		2	1			179							184
2	5	4											1803
		1		2			1	1				1	8
	8			1	2								220
					6					2			17
		1									2		97
1													4
						1		1	1	1	2		11

50. 公共交通

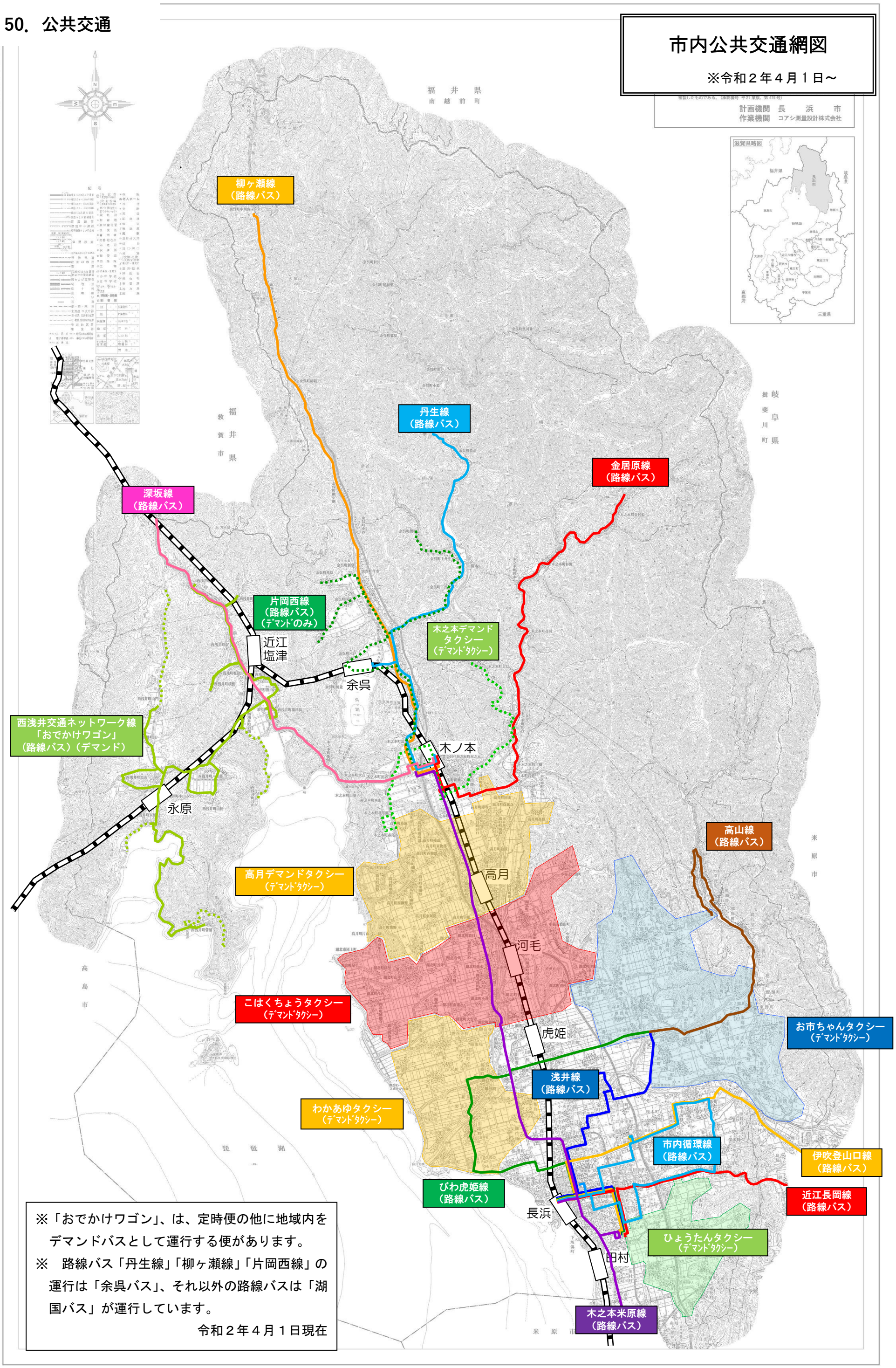
市内公共交通網図
※令和２年４月１日～
計画機関 長浜市
作業機関 コアシ測量設計株式会社
滋賀県略図
福井県
南越前町
福井県
敦賀市
岐阜県
揖斐川町
柳ヶ瀬線（路線バス）
丹生線（路線バス）
金居原線（路線バス）
深坂線（路線バス）
片岡西線（路線バス）（ﾃﾞﾏﾝﾄﾞのみ）
木之本デマンドタクシー（ﾃﾞﾏﾝﾄﾞﾀｸｼｰ）
近江塩津
余呉
木ノ本
西浅井交通ネットワーク線「おでかけワゴン」（路線バス）（デマンド）
永原
高月デマンドタクシー（ﾃﾞﾏﾝﾄﾞﾀｸｼｰ）
高月
河毛
高山線（路線バス）
こはくちょうタクシー（ﾃﾞﾏﾝﾄﾞﾀｸｼｰ）
虎姫
お市ちゃんタクシー（ﾃﾞﾏﾝﾄﾞﾀｸｼｰ）
浅井線（路線バス）
わかあゆタクシー（ﾃﾞﾏﾝﾄﾞﾀｸｼｰ）
市内循環線（路線バス）
伊吹登山口線（路線バス）
びわ虎姫線（路線バス）
近江長岡線（路線バス）
長浜
ひょうたんタクシー（ﾃﾞﾏﾝﾄﾞﾀｸｼｰ）
田村
木之本米原線（路線バス）
琵琶湖
高島市
米原市
※「おでかけワゴン」、は、定時便の他に地域内をデマンドバスとして運行する便があります。
※　路線バス「丹生線」「柳ヶ瀬線」「片岡西線」の運行は「余呉バス」、それ以外の路線バスは「湖国バス」が運行しています。
令和２年４月１日現在