

# R2 意向調査結果

R2.8.1現在

問1-① お住まいの地域をお尋ねします。

問1-② 年齢をお尋ねします。

| 地区名 |       |
|-----|-------|
| 長浜  | 765   |
| 浅井  | 477   |
| びわ  | 315   |
| 虎姫  | 108   |
| 湖北  | 314   |
| 高月  | 280   |
| 木之本 | 277   |
| 余呉  | 220   |
| 西浅井 | 293   |
| 計   | 3,049 |

| 地区  | 39歳まで | 40-59歳 | 60-65歳 | 66-70歳 | 71~75歳 | 76-80歳 | 81歳以上 | 計     | 無回答 | 全体    |
|-----|-------|--------|--------|--------|--------|--------|-------|-------|-----|-------|
| 長浜  | 11    | 181    | 134    | 122    | 129    | 94     | 91    | 762   | 3   | 765   |
| 浅井  | 2     | 108    | 81     | 91     | 85     | 54     | 54    | 475   | 2   | 477   |
| びわ  | 6     | 73     | 37     | 75     | 55     | 38     | 31    | 315   | 0   | 315   |
| 虎姫  | 2     | 24     | 23     | 23     | 12     | 11     | 13    | 108   | 0   | 108   |
| 湖北  | 4     | 68     | 52     | 58     | 61     | 33     | 36    | 312   | 2   | 314   |
| 高月  | 3     | 46     | 47     | 46     | 61     | 34     | 42    | 279   | 1   | 280   |
| 木之本 | 0     | 31     | 53     | 56     | 56     | 39     | 42    | 277   | 0   | 277   |
| 余呉  | 2     | 40     | 38     | 35     | 37     | 25     | 42    | 219   | 1   | 220   |
| 西浅井 | 2     | 75     | 51     | 49     | 53     | 35     | 27    | 292   | 1   | 293   |
| 計   | 32    | 646    | 516    | 555    | 549    | 363    | 378   | 3,039 | 10  | 3,049 |

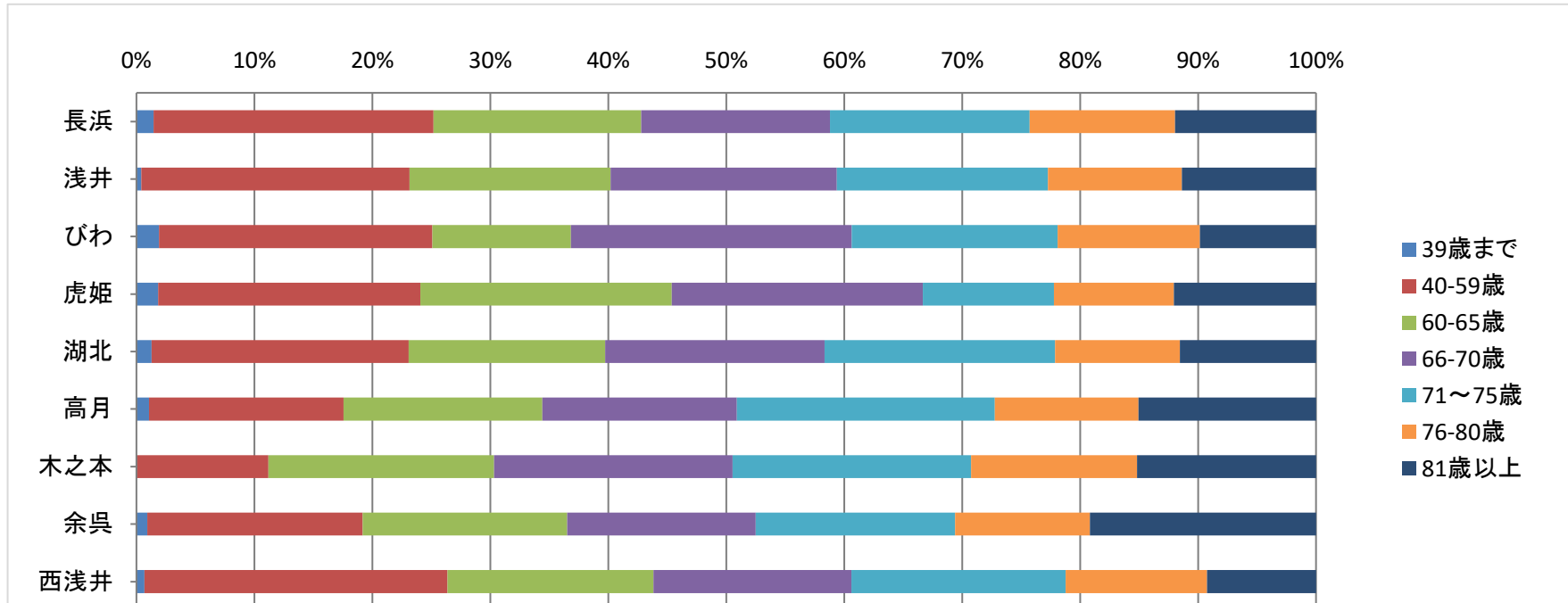

問2 あなたの農業経営形態は。

2

| 地区  | 農地所有適格法人 | 認定農業者<br>(農業収入が主) | 認定農業者<br>(農業以外の収入が主) | 上記以外の農業者<br>(自家消費のみ) | 計     | 無回答 | 全体    |
|-----|----------|-------------------|----------------------|----------------------|-------|-----|-------|
| 長浜  | 28       | 53                | 176                  | 508                  | 765   | 0   | 765   |
| 浅井  | 37       | 51                | 86                   | 303                  | 477   | 0   | 477   |
| びわ  | 14       | 44                | 53                   | 204                  | 315   | 0   | 315   |
| 虎姫  | 3        | 17                | 25                   | 63                   | 108   | 0   | 108   |
| 湖北  | 3        | 41                | 57                   | 213                  | 314   | 0   | 314   |
| 高月  | 10       | 36                | 39                   | 195                  | 280   | 0   | 280   |
| 木之本 | 17       | 5                 | 50                   | 205                  | 277   | 0   | 277   |
| 余呉  | 2        | 5                 | 40                   | 173                  | 220   | 0   | 220   |
| 西浅井 | 1        | 16                | 94                   | 182                  | 293   | 0   | 293   |
| 計   | 115      | 268               | 620                  | 2,046                | 3,049 | 0   | 3,049 |

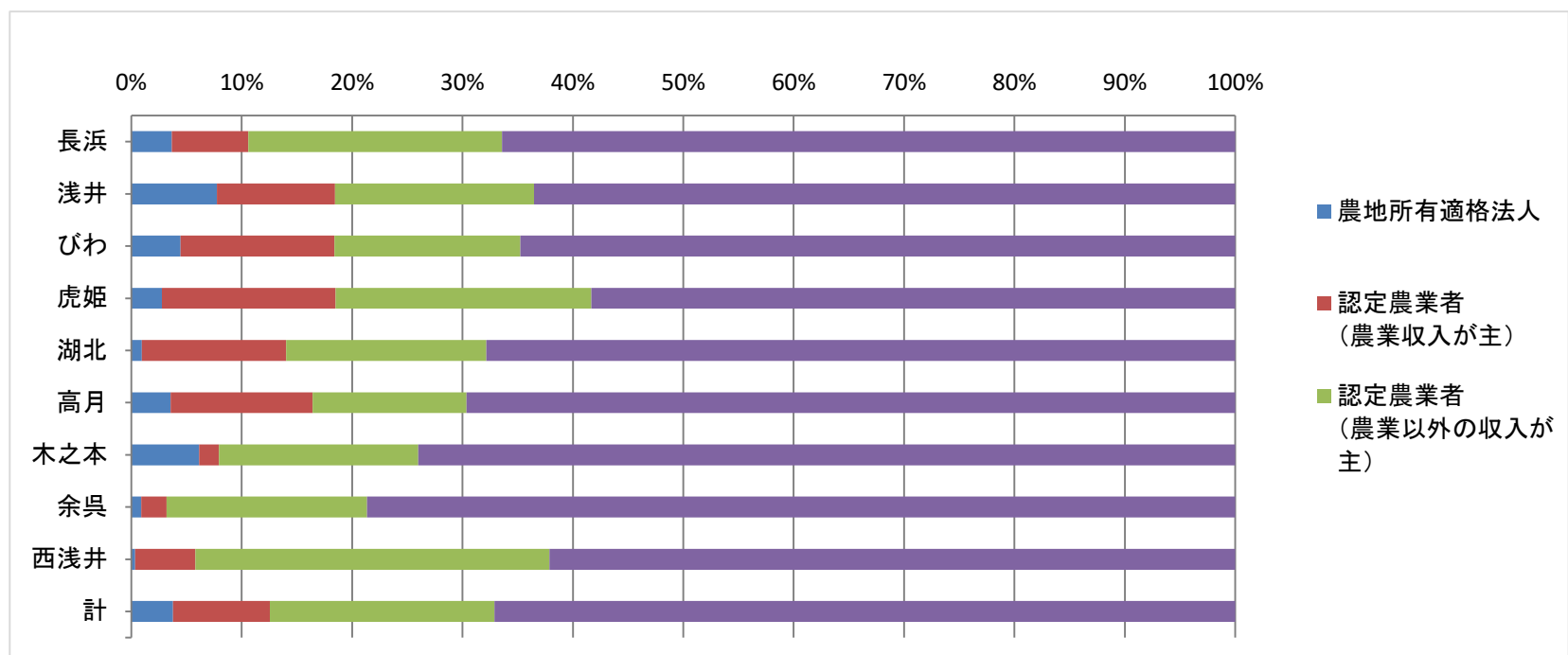

問3 あなたの農業の経営規模は。

| 地区  | 1ha未満 | 1ha-10ha | 10ha-30ha | 30ha以上 | 計     | 無回答 | 全体    |
|-----|-------|----------|-----------|--------|-------|-----|-------|
| 長浜  | 424   | 174      | 37        | 14     | 649   | 116 | 765   |
| 浅井  | 249   | 118      | 36        | 14     | 417   | 60  | 477   |
| びわ  | 175   | 64       | 23        | 9      | 271   | 44  | 315   |
| 虎姫  | 46    | 28       | 12        | 3      | 89    | 19  | 108   |
| 湖北  | 173   | 66       | 24        | 4      | 267   | 47  | 314   |
| 高月  | 160   | 59       | 26        | 7      | 252   | 28  | 280   |
| 木之本 | 181   | 41       | 9         | 3      | 234   | 43  | 277   |
| 余呉  | 140   | 35       | 7         | 4      | 186   | 34  | 220   |
| 西浅井 | 176   | 66       | 10        | 10     | 262   | 31  | 293   |
| 計   | 1,724 | 651      | 184       | 68     | 2,627 | 422 | 3,049 |

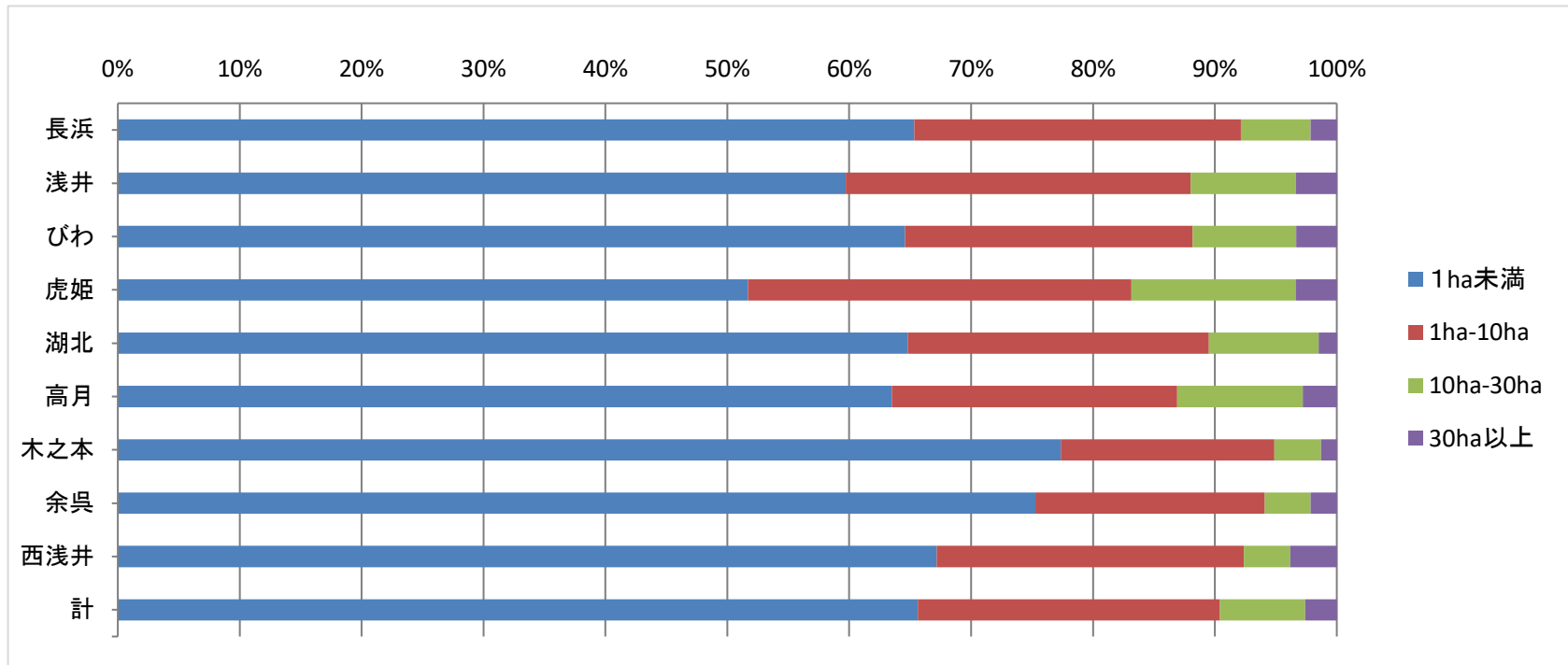

問4-① 新型コロナウイルスの影響により、どの程度売上に変化がありましたか。

|     | 前年比で変化なし<br>(もしくは上がった) | 前年比で<br>1%~10%減少 | 前年比で<br>30%~49%減少 | 前年比で<br>50%以上減少 | 計     | 無回答   | 全体    |
|-----|------------------------|------------------|-------------------|-----------------|-------|-------|-------|
| 長浜  | 454                    | 54               | 7                 | 7               | 522   | 243   | 765   |
| 浅井  | 276                    | 39               | 9                 | 7               | 331   | 146   | 477   |
| びわ  | 170                    | 27               | 5                 | 1               | 203   | 112   | 315   |
| 虎姫  | 49                     | 10               | 1                 | 1               | 61    | 47    | 108   |
| 湖北  | 166                    | 28               | 3                 | 1               | 198   | 116   | 314   |
| 高月  | 168                    | 23               | 2                 | 2               | 195   | 85    | 280   |
| 木之本 | 139                    | 22               | 7                 | 1               | 169   | 108   | 277   |
| 余呉  | 127                    | 14               | 2                 | 2               | 145   | 75    | 220   |
| 西浅井 | 173                    | 27               | 3                 | 3               | 206   | 87    | 293   |
| 計   | 1,722                  | 244              | 39                | 25              | 2,030 | 1,019 | 3,049 |

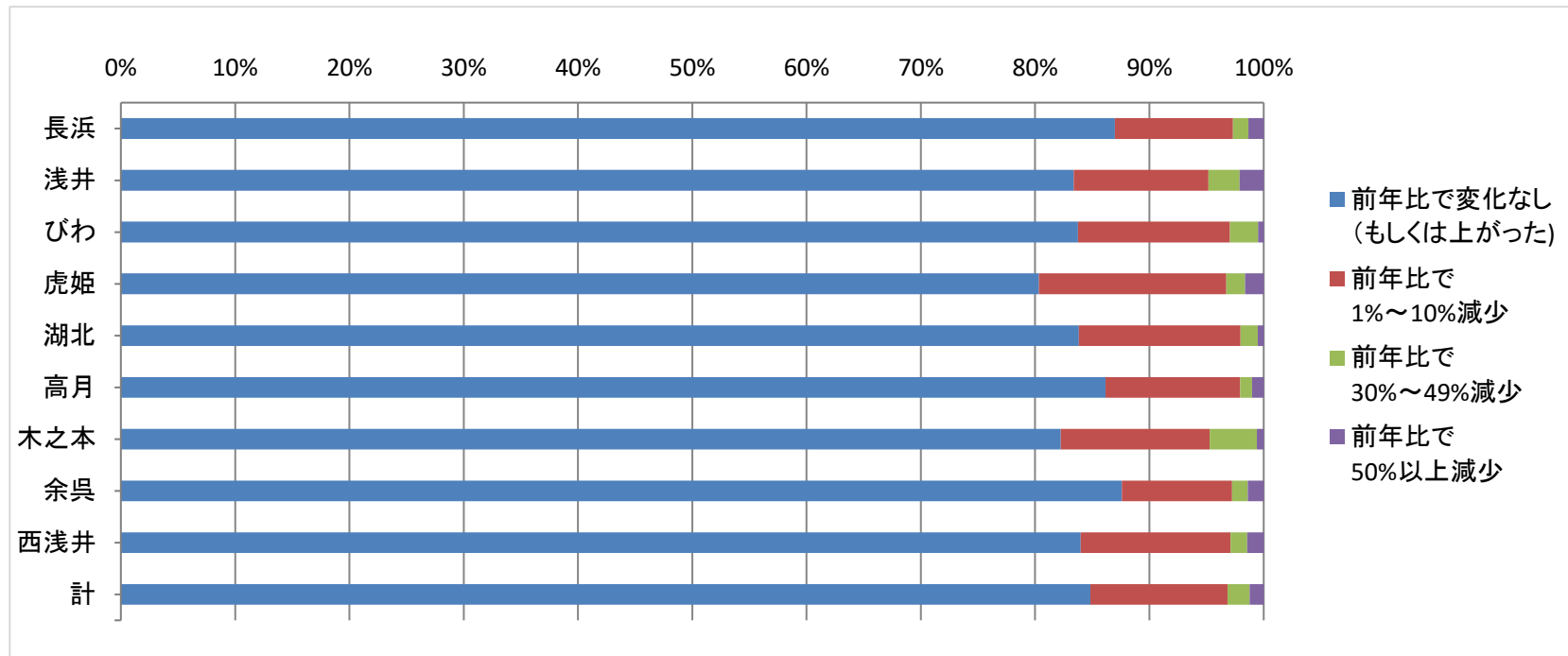

問4-② 問4-①で「前年比で変化なし(もしくは上がった)」と答えた方にお聞きます。売上に変化がなかった主な要因・対策は何ですか。

5

自家消費のみ。  
 現況では不明である  
 JA出荷のため。  
 秋に出荷のため現状はわからない。

問4-③ 問4-①で「前年比で減少した」と答えた方にお聞きます。売上が減少した主な要因は何だと思えますか。

|                                |     |
|--------------------------------|-----|
| 現状ではわからない                      | 4件  |
| 自粛のため                          | 4件  |
| 老齢のため                          | 4件  |
| 農作物の価格下落                       | 5件  |
| お客・人の動きの減少                     | 7件  |
| 消費の減少                          | 8件  |
| 天候                             | 10件 |
| 出荷先の休業・営業時間短縮                  | 10件 |
| 米作・水稲のみだから                     | 3件  |
| 天候不順による収穫量の減少                  | 13件 |
| コロナウィルスの影響により農業に従事することが難しくなった。 | 14件 |
| 外食の需要の減少に伴い飲食店の売上・飲食店への仕入が減少した | 19件 |
| 米価・農作物の価格下落による売上減              | 71件 |

問5-① 獣(サル、イノシシ、シカ等)による農作物の被害を受けていますか。

6

| 地区  | 受けている | 受けていない | 計     | 無回答 | 全体    |
|-----|-------|--------|-------|-----|-------|
| 長浜  | 125   | 482    | 607   | 158 | 765   |
| 浅井  | 210   | 194    | 404   | 73  | 477   |
| びわ  | 30    | 195    | 225   | 90  | 315   |
| 虎姫  | 13    | 66     | 79    | 29  | 108   |
| 湖北  | 46    | 192    | 238   | 76  | 314   |
| 高月  | 93    | 137    | 230   | 50  | 280   |
| 木之本 | 161   | 70     | 231   | 46  | 277   |
| 余呉  | 133   | 55     | 188   | 32  | 220   |
| 西浅井 | 190   | 61     | 251   | 42  | 293   |
| 計   | 1,001 | 1,452  | 2,453 | 596 | 3,049 |

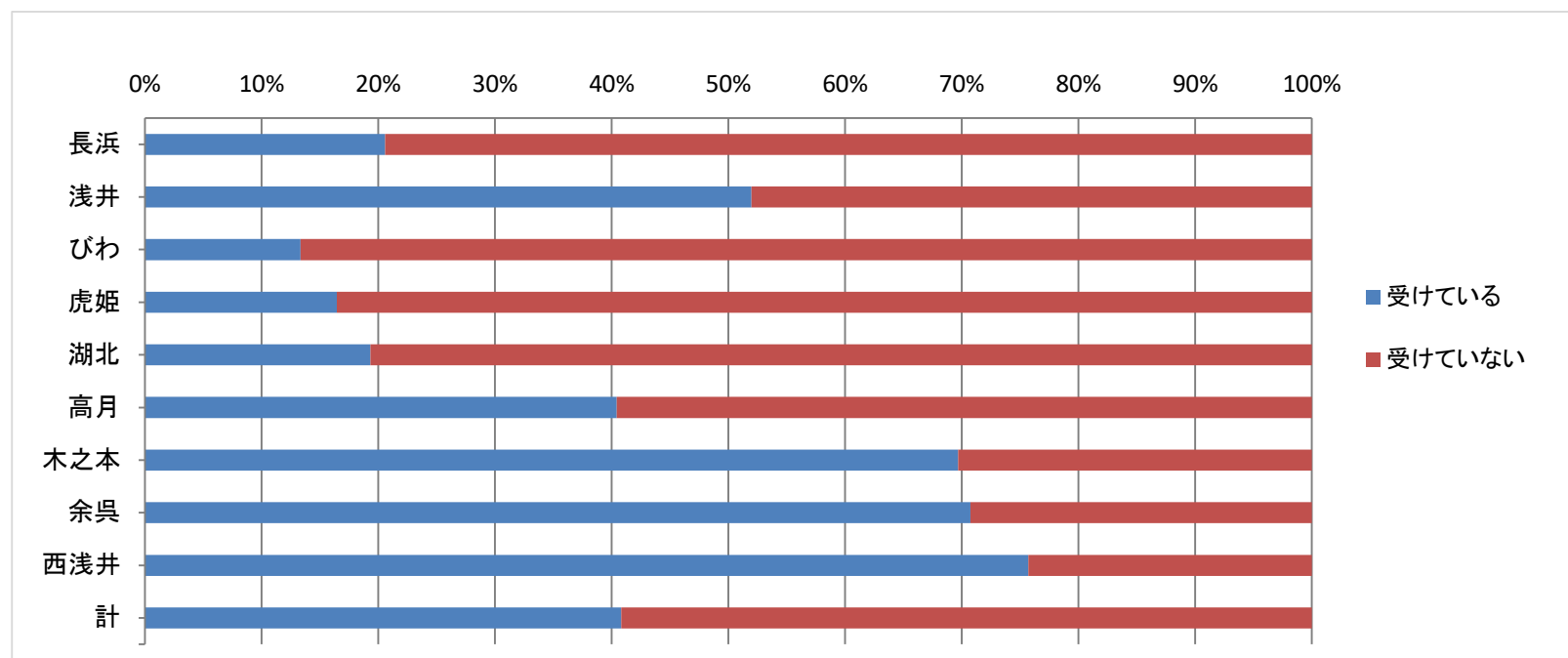

問5-② 獣害対策の対策前と後で効果はどうか。

| 地区  | 被害が少なくなった | 被害はかわらない | わからない | 計     | 無回答   | 全体    |
|-----|-----------|----------|-------|-------|-------|-------|
| 長浜  | 101       | 41       | 164   | 306   | 459   | 765   |
| 浅井  | 87        | 92       | 99    | 278   | 199   | 477   |
| びわ  | 2         | 5        | 49    | 56    | 259   | 315   |
| 虎姫  | 0         | 4        | 23    | 27    | 81    | 108   |
| 湖北  | 20        | 26       | 65    | 111   | 203   | 314   |
| 高月  | 47        | 37       | 67    | 151   | 129   | 280   |
| 木之本 | 62        | 61       | 51    | 174   | 103   | 277   |
| 余呉  | 36        | 64       | 61    | 161   | 59    | 220   |
| 西浅井 | 72        | 112      | 57    | 241   | 52    | 293   |
| 計   | 427       | 442      | 636   | 1,505 | 1,544 | 3,049 |

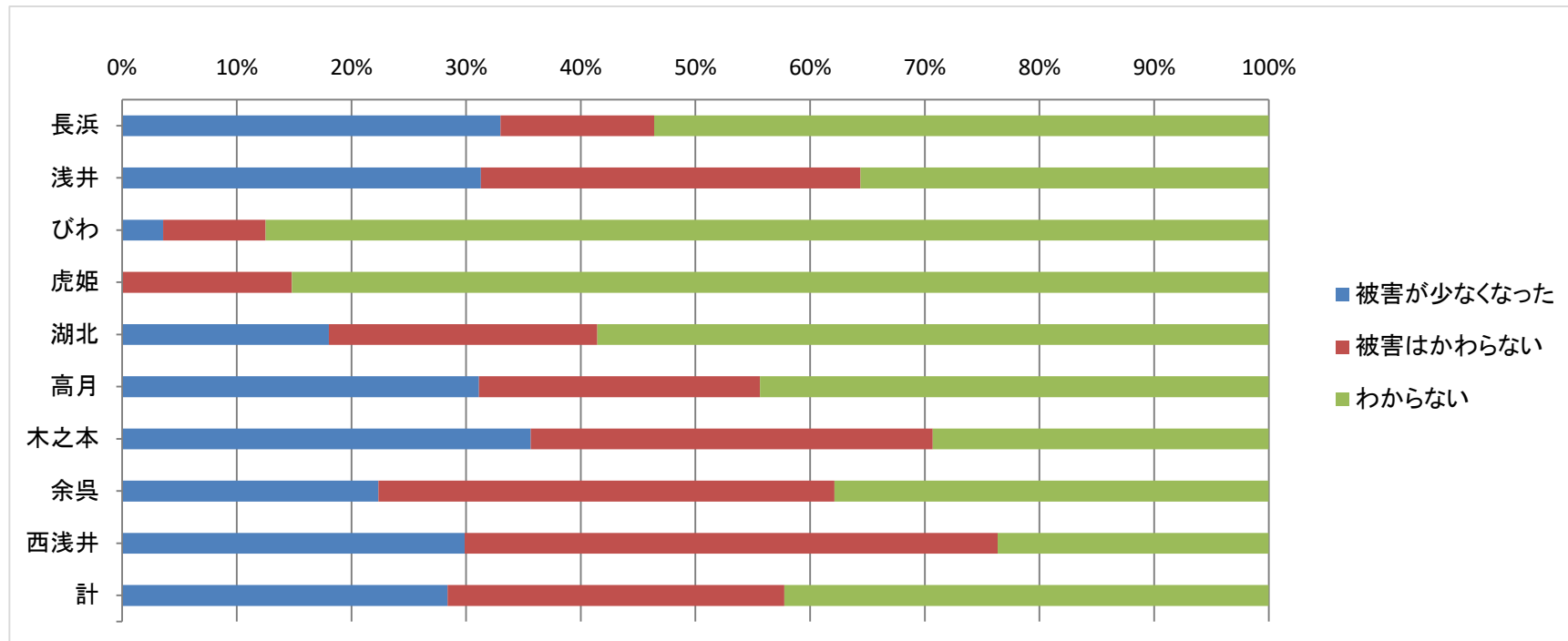

問5-③ 獣被害の防止のため自治会等が対策を講じる場合、どのような支援が必要か。(該当するものに三つまで○をつけてください。)

| 地区  | 防護柵の資材確保 | 鳥獣害に強い地域づくり支援事業の助成拡大 | 獣対策の情報提供情報交換 | 獣捕獲の充実 | 捕獲用おりの充実 | その他 | 計     | 無回答   | 全体    |
|-----|----------|----------------------|--------------|--------|----------|-----|-------|-------|-------|
| 長浜  | 138      | 166                  | 64           | 160    | 84       | 30  | 642   | 1,653 | 2,295 |
| 浅井  | 113      | 187                  | 32           | 178    | 81       | 25  | 616   | 815   | 1,431 |
| びわ  | 24       | 40                   | 22           | 32     | 13       | 4   | 135   | 810   | 945   |
| 虎姫  | 4        | 20                   | 8            | 19     | 7        | 3   | 61    | 263   | 324   |
| 湖北  | 53       | 73                   | 24           | 68     | 30       | 15  | 263   | 679   | 942   |
| 高月  | 74       | 92                   | 22           | 83     | 41       | 9   | 321   | 519   | 840   |
| 木之本 | 85       | 111                  | 18           | 124    | 56       | 13  | 407   | 424   | 831   |
| 余呉  | 74       | 95                   | 8            | 96     | 39       | 10  | 322   | 338   | 660   |
| 西浅井 | 120      | 162                  | 12           | 158    | 65       | 13  | 530   | 349   | 879   |
| 計   | 685      | 946                  | 210          | 918    | 416      | 122 | 3,297 | 5,850 | 9,147 |

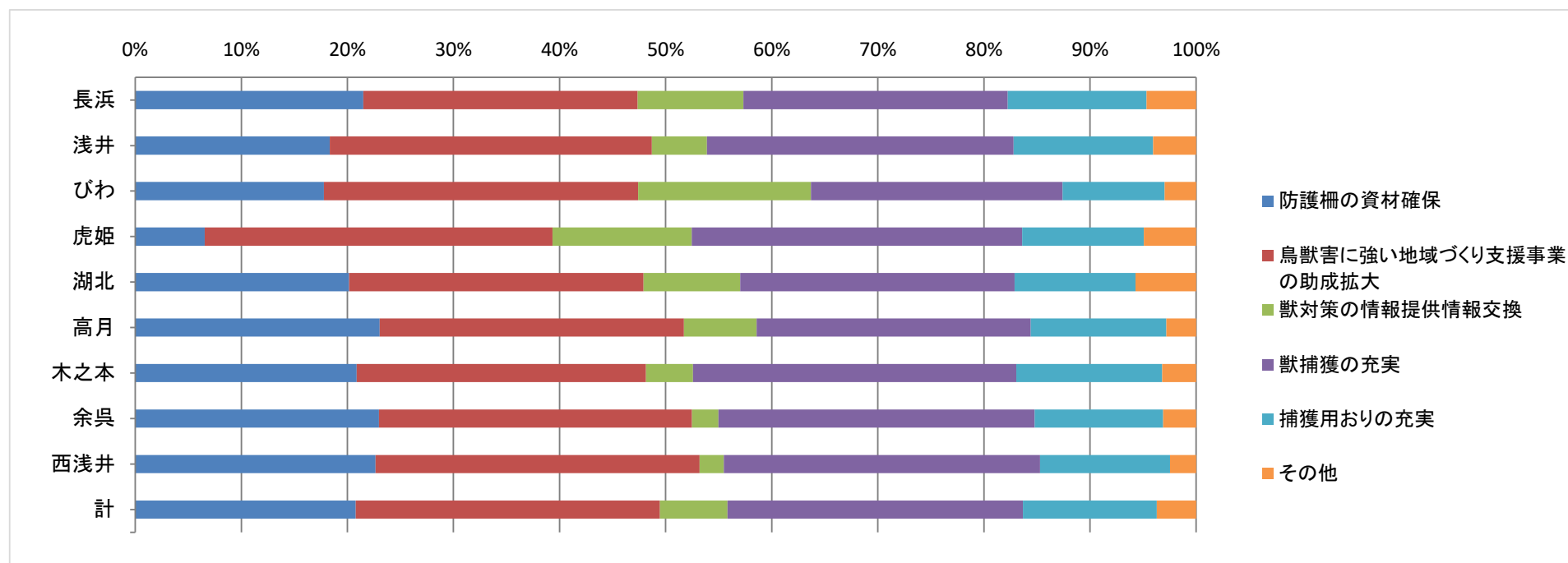



問6 今後の経営規模をどうしますか。

| 地区  | 規模拡大していく | 現状維持  | 規模縮小もしくは<br>廃業する | 計     | 無回答 | 全体    |
|-----|----------|-------|------------------|-------|-----|-------|
| 長浜  | 31       | 323   | 166              | 520   | 245 | 765   |
| 浅井  | 17       | 203   | 103              | 323   | 154 | 477   |
| びわ  | 22       | 138   | 61               | 221   | 94  | 315   |
| 虎姫  | 9        | 40    | 30               | 79    | 29  | 108   |
| 湖北  | 11       | 143   | 56               | 210   | 104 | 314   |
| 高月  | 17       | 118   | 63               | 198   | 82  | 280   |
| 木之本 | 2        | 110   | 76               | 188   | 89  | 277   |
| 余呉  | 3        | 86    | 61               | 150   | 70  | 220   |
| 西浅井 | 10       | 138   | 66               | 214   | 79  | 293   |
| 計   | 122      | 1,299 | 682              | 2,103 | 946 | 3,049 |

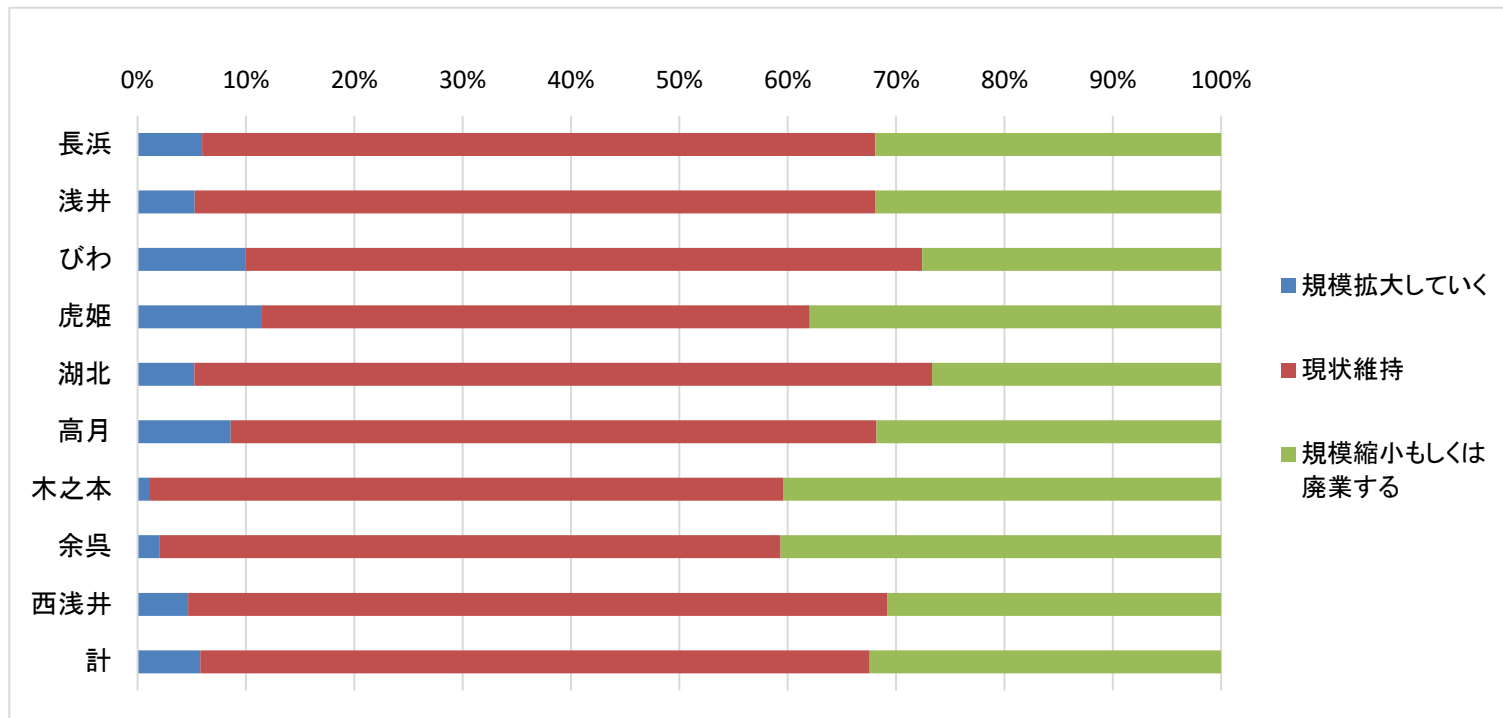

問7-① 耕作面積をどの程度拡大する予定ですか。(5年～10年先の見込みで)

| 地区  | 10a～50aまで | 50a～100aまで | 100a以上 | 未定 | 計   | 無回答   | 全体    |
|-----|-----------|------------|--------|----|-----|-------|-------|
| 長浜  | 19        | 11         | 10     | 15 | 55  | 710   | 765   |
| 浅井  | 7         | 8          | 6      | 14 | 35  | 442   | 477   |
| びわ  | 11        | 8          | 6      | 5  | 30  | 285   | 315   |
| 虎姫  | 1         | 5          | 3      | 3  | 12  | 96    | 108   |
| 湖北  | 3         | 6          | 5      | 5  | 19  | 295   | 314   |
| 高月  | 4         | 9          | 9      | 5  | 27  | 253   | 280   |
| 木之本 | 2         | 0          | 1      | 5  | 8   | 269   | 277   |
| 余呉  | 3         | 1          | 1      | 6  | 11  | 209   | 220   |
| 西浅井 | 1         | 4          | 5      | 6  | 16  | 277   | 293   |
| 計   | 51        | 52         | 46     | 64 | 213 | 2,836 | 3,049 |

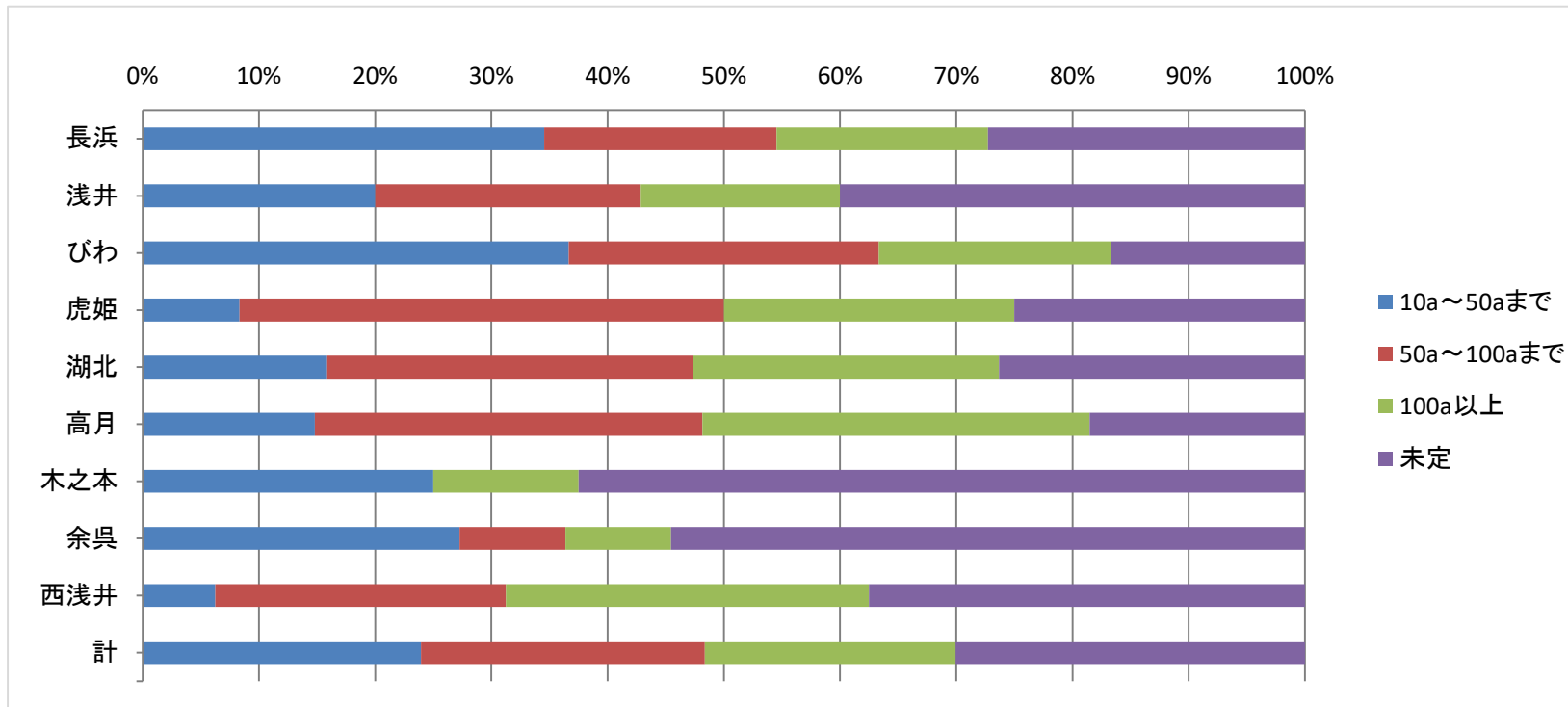

問7-② どのような手法により拡大する予定ですか。(該当するもの三つまで○をつけて下さい。)

| 地区  | 農地中間管理機構 | 営農組合に相談 | 個人との相対の<br>利用権設定 | 未定 | 計   | 無回答   | 全体    |
|-----|----------|---------|------------------|----|-----|-------|-------|
| 長浜  | 28       | 10      | 21               | 8  | 67  | 2,228 | 2,295 |
| 浅井  | 11       | 5       | 20               | 9  | 45  | 1,386 | 1,431 |
| びわ  | 15       | 2       | 16               | 4  | 37  | 908   | 945   |
| 虎姫  | 6        | 2       | 8                | 3  | 19  | 305   | 324   |
| 湖北  | 9        | 2       | 12               | 5  | 28  | 914   | 942   |
| 高月  | 16       | 6       | 16               | 3  | 41  | 799   | 840   |
| 木之本 | 1        | 0       | 4                | 2  | 7   | 824   | 831   |
| 余呉  | 1        | 1       | 4                | 5  | 11  | 649   | 660   |
| 西浅井 | 3        | 0       | 9                | 5  | 17  | 862   | 879   |
| 計   | 90       | 28      | 110              | 44 | 272 | 8,875 | 9,147 |

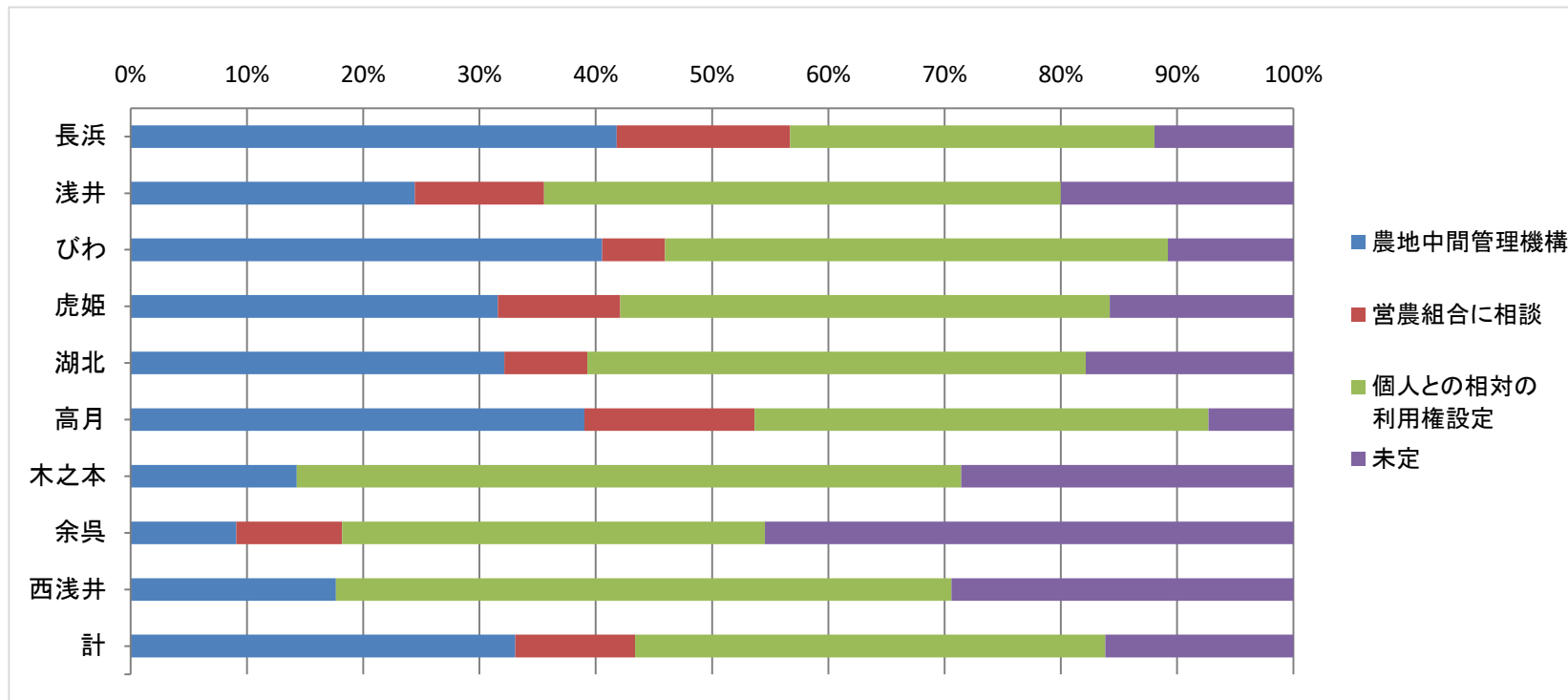

問8 何年程度現状を維持しようと考えていますか。該当するものに○をつけてください。

| 地区  | 1年～5年 | 5年～10年 | 10年以上 | 未定  | 計     | 無回答   | 全体    |
|-----|-------|--------|-------|-----|-------|-------|-------|
| 長浜  | 113   | 132    | 52    | 107 | 404   | 361   | 765   |
| 浅井  | 71    | 92     | 36    | 53  | 252   | 225   | 477   |
| びわ  | 43    | 53     | 23    | 35  | 154   | 161   | 315   |
| 虎姫  | 9     | 15     | 11    | 9   | 44    | 64    | 108   |
| 湖北  | 52    | 51     | 25    | 39  | 167   | 147   | 314   |
| 高月  | 46    | 50     | 17    | 28  | 141   | 139   | 280   |
| 木之本 | 43    | 42     | 12    | 34  | 131   | 146   | 277   |
| 余呉  | 41    | 38     | 11    | 19  | 109   | 111   | 220   |
| 西浅井 | 53    | 61     | 20    | 36  | 170   | 123   | 293   |
| 計   | 471   | 534    | 207   | 360 | 1,572 | 1,477 | 3,049 |

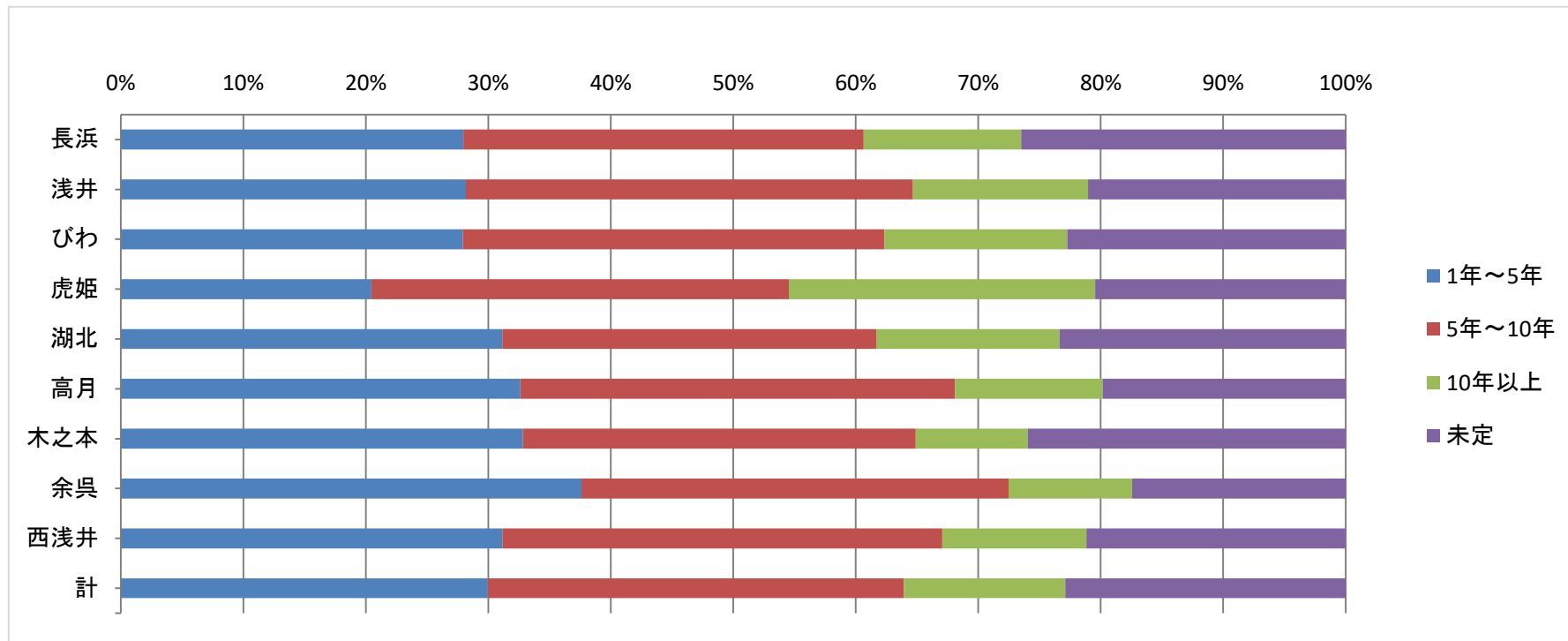

問9-① 規模縮小、廃業を考える大きな理由を記入してください。該当するものに○をつけてください。

| 地区  | 後継者がいないため | 機械が古くなり更新できないため | 体力的に困難になったため | 任せられる耕作者が見つかったため | その他 | 計   | 無回答   | 全体    |
|-----|-----------|-----------------|--------------|------------------|-----|-----|-------|-------|
| 長浜  | 128       | 25              | 44           | 10               | 9   | 216 | 549   | 765   |
| 浅井  | 65        | 20              | 39           | 13               | 4   | 141 | 336   | 477   |
| びわ  | 41        | 8               | 20           | 2                | 1   | 72  | 243   | 315   |
| 虎姫  | 19        | 4               | 10           | 2                | 1   | 36  | 72    | 108   |
| 湖北  | 38        | 12              | 26           | 4                | 0   | 80  | 234   | 314   |
| 高月  | 44        | 8               | 23           | 3                | 2   | 80  | 200   | 280   |
| 木之本 | 56        | 6               | 28           | 3                | 2   | 95  | 182   | 277   |
| 余呉  | 47        | 11              | 13           | 1                | 6   | 78  | 142   | 220   |
| 西浅井 | 55        | 7               | 19           | 1                | 1   | 83  | 210   | 293   |
| 計   | 493       | 101             | 222          | 39               | 26  | 881 | 2,168 | 3,049 |

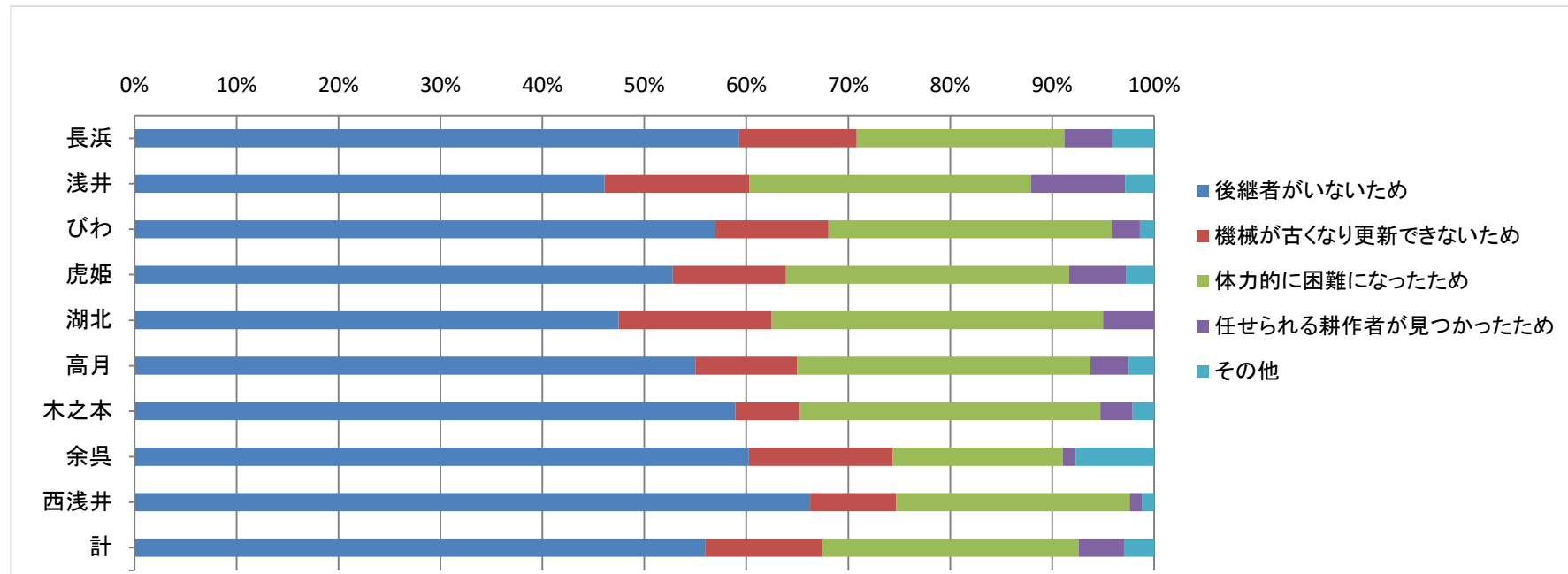

問9-② 規模縮小、廃業する場合農地をどうしますか。該当するものに○をつけてください。

| 地区  | 個人の担い手に<br>任せる | 営農組合に任せる | 農地中間管理機構<br>の利用 | 任せられる農家が<br>いない | 計   | 無回答   | 全体    |
|-----|----------------|----------|-----------------|-----------------|-----|-------|-------|
| 長浜  | 68             | 47       | 41              | 45              | 201 | 564   | 765   |
| 浅井  | 63             | 20       | 17              | 37              | 137 | 340   | 477   |
| びわ  | 30             | 16       | 13              | 14              | 73  | 242   | 315   |
| 虎姫  | 24             | 4        | 2               | 4               | 34  | 74    | 108   |
| 湖北  | 48             | 8        | 9               | 10              | 75  | 239   | 314   |
| 高月  | 37             | 14       | 10              | 16              | 77  | 203   | 280   |
| 木之本 | 31             | 32       | 4               | 27              | 94  | 183   | 277   |
| 余呉  | 28             | 11       | 3               | 33              | 75  | 145   | 220   |
| 西浅井 | 18             | 25       | 2               | 38              | 83  | 210   | 293   |
| 計   | 347            | 177      | 101             | 224             | 849 | 2,200 | 3,049 |

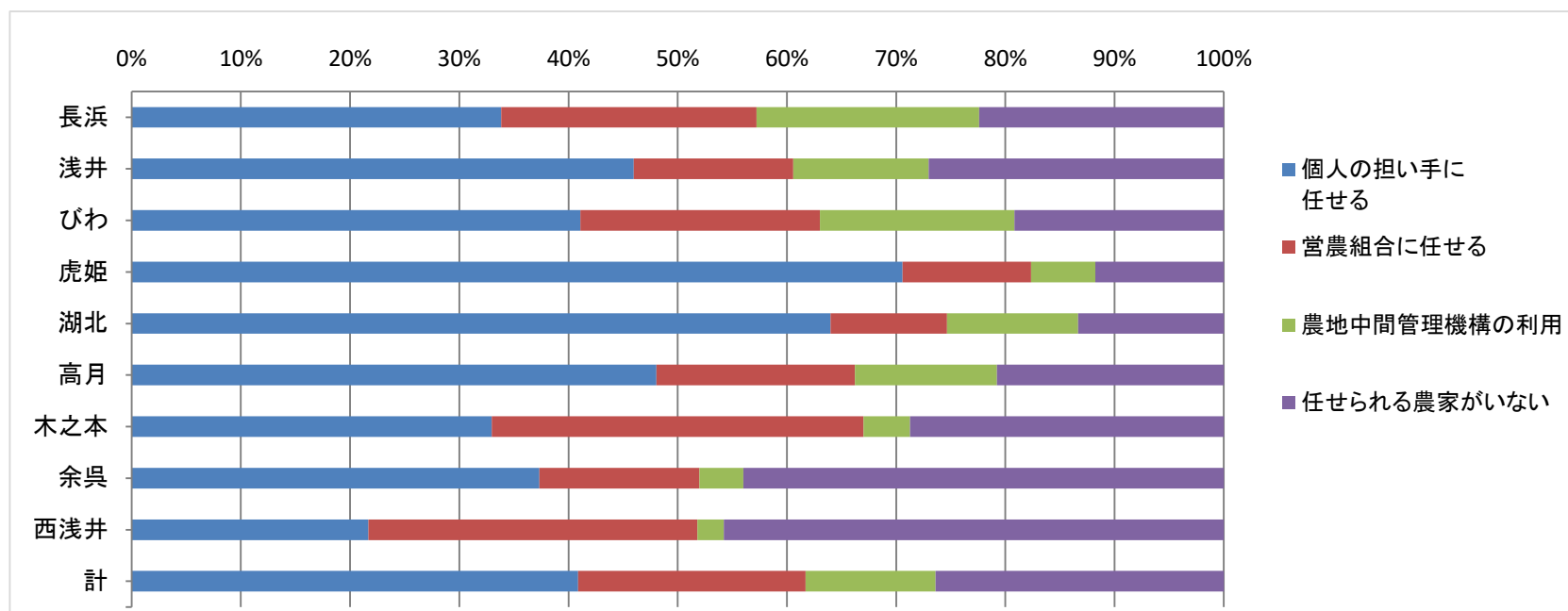

問9-③ 問9-②で「任せられる農家がない」と答えられた方にお聞きます。今後の農地の維持管理についてどう考えていますか。

| 地区  | 草刈り等維持管理のみ行う | 維持管理もできないので<br>荒地地になってしまう | 草刈りや水管理は自分で<br>してでも耕作してくれる人<br>を探す | 計   | 無回答 | 全体  |
|-----|--------------|---------------------------|------------------------------------|-----|-----|-----|
| 長浜  | 16           | 25                        | 1                                  | 42  | 3   | 45  |
| 浅井  | 12           | 21                        | 2                                  | 35  | 2   | 37  |
| びわ  | 6            | 6                         | 1                                  | 13  | 1   | 14  |
| 虎姫  | 2            | 2                         | 0                                  | 4   | 0   | 4   |
| 湖北  | 4            | 3                         | 1                                  | 8   | 2   | 10  |
| 高月  | 8            | 7                         | 1                                  | 16  | 0   | 16  |
| 木之本 | 10           | 14                        | 2                                  | 26  | 1   | 27  |
| 余呉  | 12           | 19                        | 1                                  | 32  | 1   | 33  |
| 西浅井 | 14           | 18                        | 5                                  | 37  | 1   | 38  |
| 計   | 84           | 115                       | 14                                 | 213 | 11  | 224 |

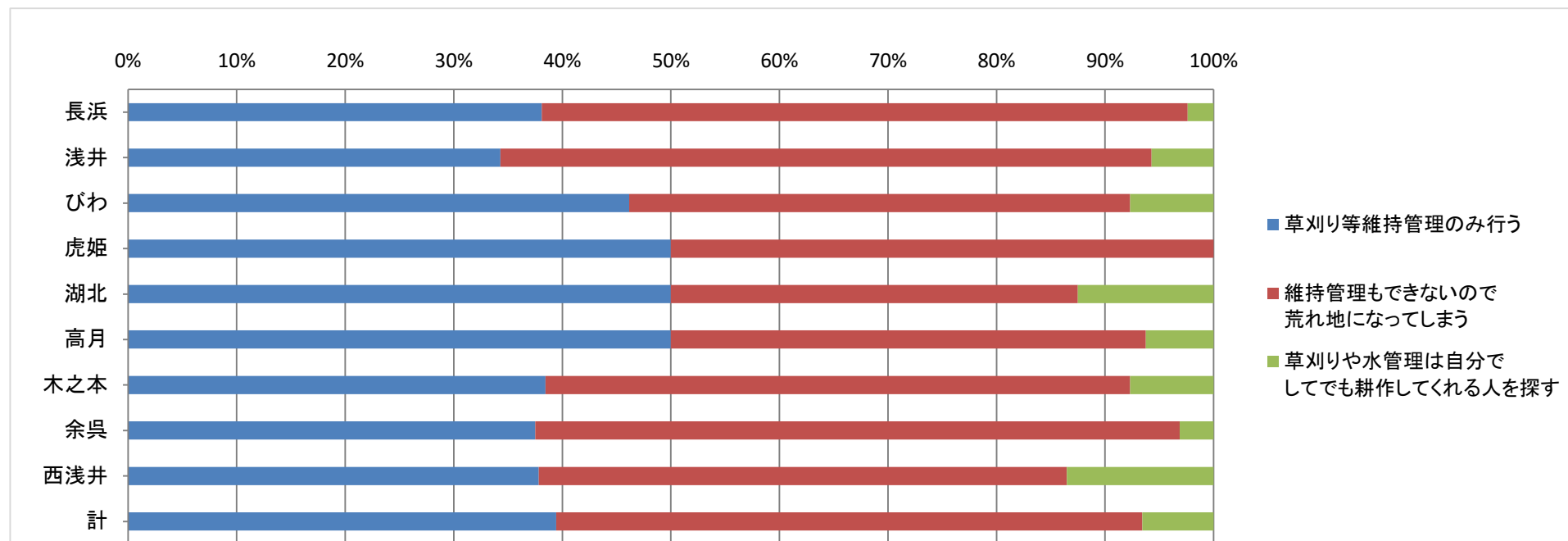

問10 後継者の目途はついていきますか。該当するものを選んでください。

| 地区  | 後継者の目途は<br>ついている | 後継者の目途は<br>ついていない | 計     | 無回答   | 全体    |
|-----|------------------|-------------------|-------|-------|-------|
| 長浜  | 124              | 303               | 427   | 338   | 765   |
| 浅井  | 73               | 188               | 261   | 216   | 477   |
| びわ  | 47               | 129               | 176   | 139   | 315   |
| 虎姫  | 11               | 42                | 53    | 55    | 108   |
| 湖北  | 52               | 119               | 171   | 143   | 314   |
| 高月  | 39               | 114               | 153   | 127   | 280   |
| 木之本 | 33               | 95                | 128   | 149   | 277   |
| 余呉  | 21               | 89                | 110   | 110   | 220   |
| 西浅井 | 48               | 129               | 177   | 116   | 293   |
| 計   | 448              | 1,208             | 1,656 | 1,393 | 3,049 |

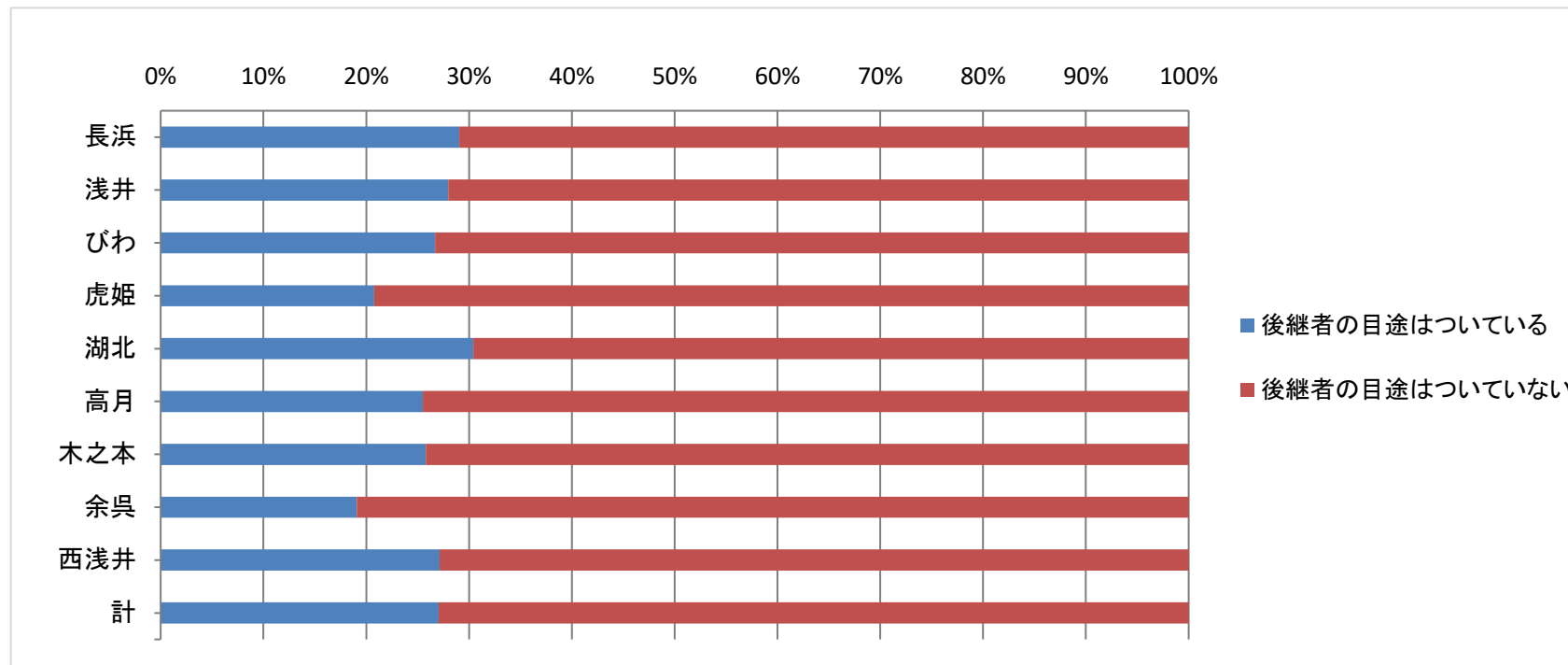



問11 農場経営を継続するため、必要なことはなんですか。(該当するものに三つまで○をつけてください。)

| 地区  | 米価の安定<br>(米価補てん、<br>ならし対策の<br>充実を含む) | 農業機械更新<br>への補助 | 農産物のブランド化<br>と販売戦略 | 鳥獣害対策の強化等による<br>安心して耕作できる<br>環境づくり | 農地集積化の促進<br>(耕作者同士での<br>耕作地交換) | 農作物の付加価値を<br>高める技術指導及び<br>情報の入手 | 経営面を含めた<br>担い手育成・<br>支援の充実 | SNS等を利用した<br>情報発信 | 農業労働力の<br>確保 | その他 | 計     | 無回答   | 全体    |
|-----|--------------------------------------|----------------|--------------------|------------------------------------|--------------------------------|---------------------------------|----------------------------|-------------------|--------------|-----|-------|-------|-------|
| 長浜  | 225                                  | 194            | 79                 | 41                                 | 61                             | 61                              | 126                        | 12                | 138          | 19  | 956   | 1339  | 2,295 |
| 浅井  | 155                                  | 145            | 47                 | 65                                 | 27                             | 33                              | 68                         | 4                 | 88           | 2   | 634   | 797   | 1,431 |
| びわ  | 92                                   | 76             | 28                 | 10                                 | 31                             | 24                              | 48                         | 5                 | 65           | 7   | 386   | 559   | 945   |
| 虎姫  | 32                                   | 26             | 3                  | 5                                  | 6                              | 9                               | 15                         | 2                 | 15           | 5   | 118   | 206   | 324   |
| 湖北  | 97                                   | 89             | 31                 | 20                                 | 20                             | 28                              | 43                         | 4                 | 52           | 7   | 391   | 551   | 942   |
| 高月  | 81                                   | 72             | 26                 | 32                                 | 22                             | 11                              | 37                         | 6                 | 53           | 8   | 348   | 492   | 840   |
| 木之本 | 51                                   | 39             | 8                  | 64                                 | 8                              | 17                              | 36                         | 1                 | 43           | 7   | 274   | 557   | 831   |
| 余呉  | 51                                   | 54             | 13                 | 45                                 | 18                             | 6                               | 33                         | 1                 | 39           | 6   | 266   | 394   | 660   |
| 西浅井 | 104                                  | 94             | 17                 | 107                                | 23                             | 8                               | 37                         | 4                 | 52           | 3   | 449   | 430   | 879   |
| 計   | 888                                  | 789            | 252                | 389                                | 216                            | 197                             | 443                        | 39                | 545          | 64  | 3,822 | 5,325 | 9,147 |

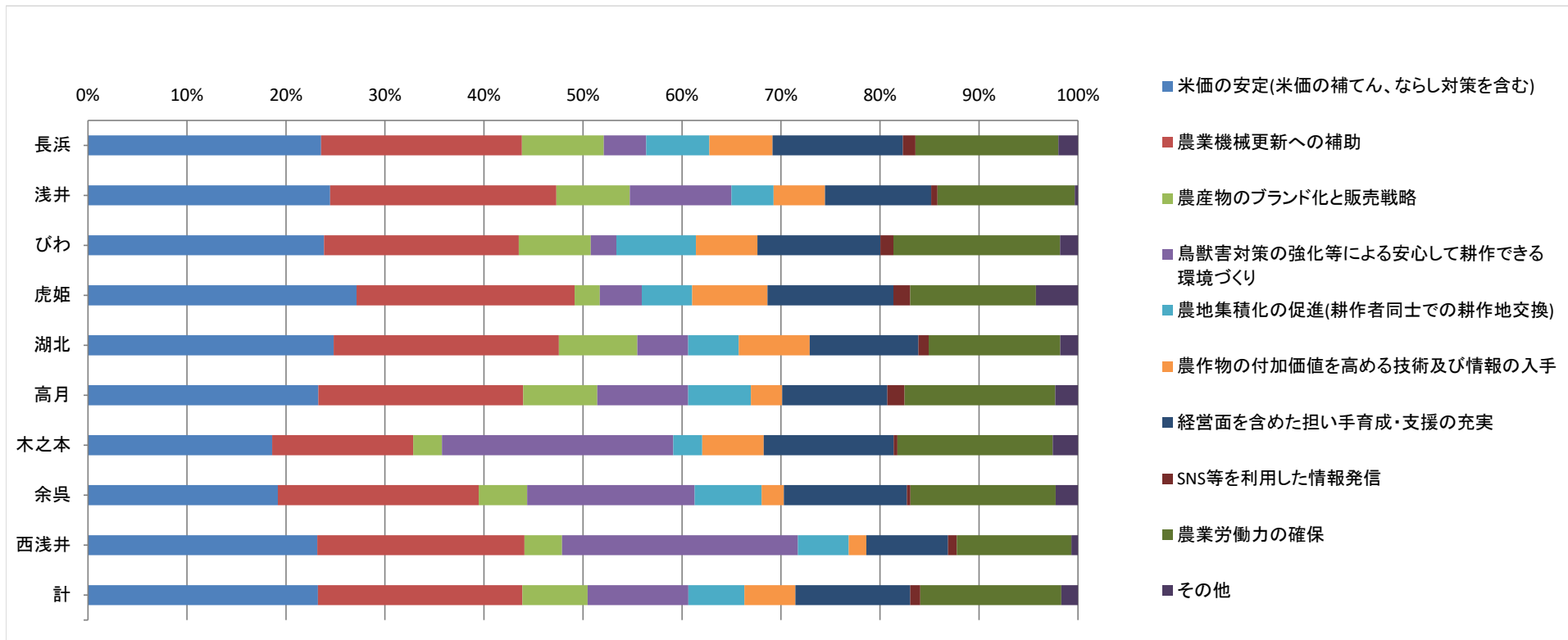

問12 10年後あなたの集落の農地は耕作し続けていられると思いますか。該当するものに○をつけてください。

| 地区  | 現状のまま守れる | 何らかの施策があれば可能 | 後継者がおらず困難 | 地域に担い手がおらず困難 | その他 | 計     | 無回答 | 全体    |
|-----|----------|--------------|-----------|--------------|-----|-------|-----|-------|
| 長浜  | 127      | 166          | 150       | 88           | 26  | 557   | 208 | 765   |
| 浅井  | 71       | 108          | 107       | 60           | 0   | 346   | 131 | 477   |
| びわ  | 42       | 73           | 58        | 33           | 6   | 212   | 103 | 315   |
| 虎姫  | 19       | 26           | 20        | 11           | 2   | 78    | 30  | 108   |
| 湖北  | 62       | 75           | 51        | 10           | 4   | 202   | 112 | 314   |
| 高月  | 51       | 66           | 51        | 30           | 3   | 201   | 79  | 280   |
| 木之本 | 29       | 62           | 71        | 32           | 1   | 195   | 82  | 277   |
| 余呉  | 9        | 43           | 66        | 42           | 3   | 163   | 57  | 220   |
| 西浅井 | 18       | 79           | 76        | 45           | 5   | 223   | 70  | 293   |
| 計   | 428      | 698          | 650       | 351          | 50  | 2,177 | 872 | 3,049 |

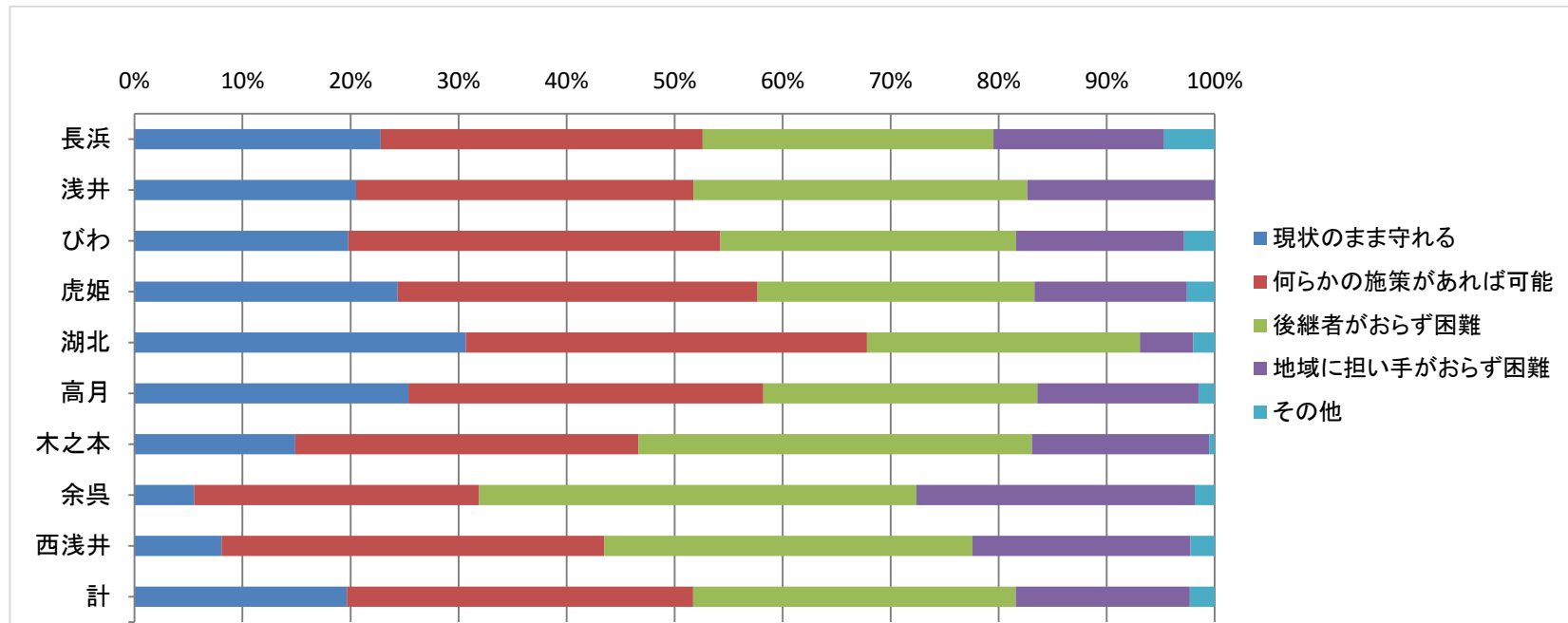

問13 10年後の農地を守るために、新規就農者や後継者の確保にあたり必要な支援は何だと思いますか。

| 地区  | 農業の技術に関する支援 | 農地や生産施設の取得支援 | 農業取得の向上 | 労働条件の改善 | その他 | 計     | 無回答   | 全体    |
|-----|-------------|--------------|---------|---------|-----|-------|-------|-------|
| 長浜  | 67          | 74           | 296     | 34      | 40  | 511   | 254   | 765   |
| 浅井  | 30          | 43           | 211     | 21      | 14  | 319   | 158   | 477   |
| びわ  | 44          | 28           | 109     | 11      | 6   | 198   | 117   | 315   |
| 虎姫  | 10          | 11           | 34      | 5       | 9   | 69    | 39    | 108   |
| 湖北  | 29          | 25           | 103     | 10      | 11  | 178   | 136   | 314   |
| 高月  | 28          | 33           | 109     | 10      | 11  | 191   | 89    | 280   |
| 木之本 | 23          | 22           | 91      | 13      | 17  | 166   | 111   | 277   |
| 余呉  | 12          | 18           | 84      | 10      | 13  | 137   | 83    | 220   |
| 西浅井 | 18          | 27           | 129     | 9       | 17  | 200   | 93    | 293   |
| 計   | 261         | 281          | 1,166   | 123     | 138 | 1,969 | 1,080 | 3,049 |

