

第39回 観音の里 KANNON NO SATO FURUSATO FESTIVAL ふるさとまつり

「観音の里」で、
個性豊かな魅力ある仏さまとの出会いの旅

とき / 令和5年10月15日(日)
ところ / 滋賀県長浜市北部地域周辺
および渡岸寺観音堂境内

- 高月地域周辺の観音堂一斉御開帳
- 観音めぐり周遊バス(予約制)
- 復活** 観音めぐり巡回バス運行 (フリーパス・グッズ付)
- 門前市(渡岸寺観音堂境内)
- 御朱印フォトフレーム など

主催・お問合せ
観音の里ふるさとまつり実行委員会
長浜市木之本町木之本1757-2 長浜市産業観光部北部産業振興課内
TEL.0749-82-5902 E-mail:hokubu-sangyou@city.nagahama.lg.jp

後援 滋賀県長浜市



滋賀・長浜



イベント情報

10月15日(日)
YO!おまいりやす! 門前市
食欲の秋に地元グルメが大集合!
旬の食べ物を満喫しよう!

●時間 10:00~16:00
●場所 渡岸寺観音堂(向源寺)境内

レンタサイクル 1日1台 500円

※JR米原駅・坂田駅・長浜駅・虎姫駅・河毛駅・高月駅・木ノ本駅・余呉駅・近江塩津駅・永原駅・マキノ駅で乗り捨て可能 (電動アシスト付自転車は1,000円) (借りた駅以外で乗り捨ての場合追加料金がかかります)

高月総合案内所(JR高月駅東口北隣)
TEL.0749-85-6565 9:00~17:00

タクシー情報

伊香交通:TEL.0749-82-2135

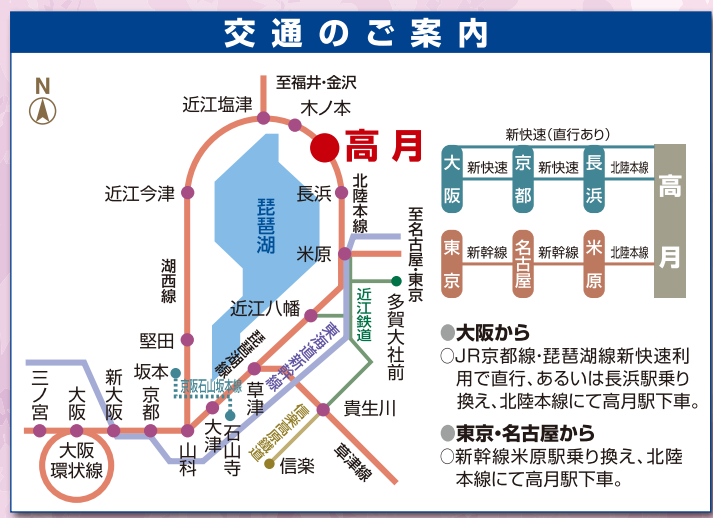

高月観音の里 歴史民俗資料館 TEL.0749-85-2273

渡岸寺観音堂(向源寺)の東隣にあり、観音様と湖北地方の歴史・民俗・文化財などを展示・紹介しています。1984年に開館し、「観音の里」の窓口として、また湖北の文化財を見学する際の基礎的知識を深める場として親しまれています。

入館料300円 (まつり当日のみ、周遊バス参加者、巡回バスフリーパスの提示により無料入館できます)

特別陳列「雨森芳洲を取り巻く人々 ~交友と子弟~」(仮題)
9月20日(水)~11月27日(月)まで
江戸時代中期、対馬藩に仕えて朝鮮との親善外交に尽力した、長浜市出身の儒学者・雨森芳洲。その交友関係は国内のみならず朝鮮にも及び、また子孫や門下からは優れた人物を多数輩出しています。この企画展では、芳洲と彼を取り巻く人々に焦点を当て、芳洲の思想や生涯を読み解きます。

東京長浜観音堂 TOKYO NAGAHAMA KANNON-DOU

東京都中央区日本橋2-3-2 1 丸亀洲セントラルビル4階
TEL:080-1620-2090
開館時間:10時~18時
入館料:無料
休館日:月曜日(祝日の場合その翌日)

観音とともにある暮らしや文化をより多くの皆さまに知っていただくことで、観音文化の保存・継承へと繋げるため、「東京長浜観音堂」を開設しています。東京駅からほど近い「東京長浜観音堂」では、観音の里・長浜から観音さまに約1か月間ずつ4回の会期でお出まじいだしています。展示情報など詳しくは、ホームページをご覧ください。

【展示情報】
◆第2回会期 8月1日(火)から8月31日(木)まで
十一面観音菩薩立像 (余呉町国安 国安自治会蔵 室町時代)
◆第3回会期 11月1日(水)から11月30日(木)まで
◆第4回会期 令和6年 2月1日(木)から2月29日(木)まで
※第3回会期、第4回会期の出陣仏像については、決定次第ホームページ等でお伝えします。
東京長浜観音堂ホームページ▶

季節の観光情報

秋の長浜は、歴史・文化・自然を満喫できるイベントがいっぱい!
ぜひ、この機会に長浜にお越しください。

◆長浜450年戦国フェスティバル
○アート・イン・ナガハマ2023 9/30(土)・10/1日(日)
○豊かまつり 10/8(日) ○大道芸フェスタ 10/9(月・祝)
○長浜きもの大園遊会・秋の曳山巡行 10/14(土)
○長浜きもの集い 11/4(土) ○石田三成祭 11/5(日)
○小谷城戦国まつり 11/11(土)
○曳山子ども歌舞伎・三役発表会 11/26(日)
◆紅葉 近江孤蓬庵 見ごろ:11月中旬~11月下旬
小谷城 見ごろ:11月上旬~11月中旬

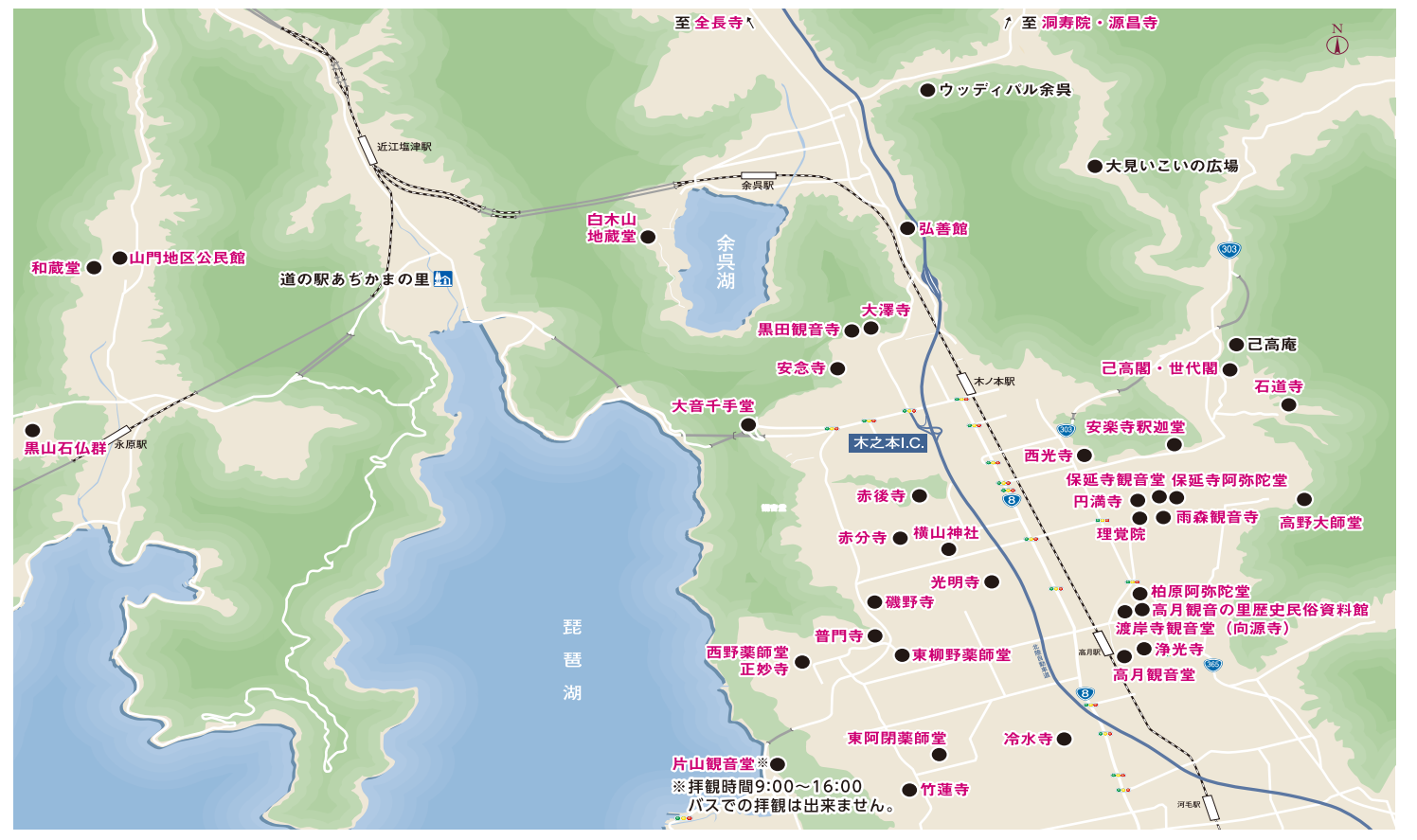

参加申し込み要項

〈申し込み方法〉

- FAXで申し込む場合
このパンフレット下記の周遊バスツアー参加申し込み票に必要事項をご記入のうえお申し込みください。
- メールで申し込む場合
info@travelmate-shiga.com
へ周遊バスツアー参加申し込み票と同じ事項を入力し送ってください。

※電話でのお申し込みは出来ません。

〈参加申し込み手順〉

- 1 このパンフレット下記の周遊バス参加申し込み票に必要事項を記載してFAXしていただくか、メールでお申し込みください。
- 2 参加申し込みを受け付けますと、申込者へ詳細日程表/ご入金の案内/旅行条件書を送付します。
※振込手数料はお客様のご負担でお願いいたします。
- 3 振込を確認後、受付完了となります。

※申し込みは先着順です。

参加申し込み要項

この場合は賠償責任を負いません。
・天災地変、気象状況、暴動またはこれらのために生ずる日程の変更もしくは旅行の中止。
・運送、宿泊期間の事故もしくは火災またはこれらのために生ずる日程の変更もしくは旅行の中止。
・巨公署の命令、又は伝染病による隔離、自由行動中の事故、食中毒、盗難。
・運送機関の遅延、不通又はこれらのために生ずる日程の変更もしくは目的地、滞在期間の短縮。

注意事項

- ・契約の解除について
受付完了後、取消しされる場合は下記の取消料がかかります。

契約解除の日	取消料
開始日の前日から起算してさかのぼって	A~Fコース 無料 Gコース 代金の20%
①21日目に当たる日以降の解除	無料
②20日目に当たる日以降の解除 (③~⑦を除く)	代金の20%
③10日目に当たる日以降の解除 (④~⑦を除く)	代金の30%
④7日目に当たる日以降の解除 (⑤~⑦を除く)	代金の40%
⑤開始日前日の解除	代金の50%
⑥開始日当日の解除	代金の100%
⑦開始後の解除または無連絡不参加	

- ・雨天でも行きますので雨具をご用意ください。・JR等公共交通機関をご利用ください。・歩きやすい履物をご参加ください。・定員になり次第、受付を終了いたします。

申し込み場所(受付先)

滋賀県知事登録旅行業第3-168号
トラベルメイトサービス(株)
〒526-0804 滋賀県長浜市加納町609番地 受付時間/10:00~17:00(土・日・祝日)
TEL.0749-68-2888 FAX.0749-68-2877 E-mail: info@travelmate-shiga.com

周遊バスツアー参加申し込み票(8月17日より募集受付開始) トラベルメイトサービス(株)行

ご参加いただくコース、氏名、住所、電話番号をご記入の上、FAXにて申込ください FAX.0749-68-2877

コース ぶりかな	コース ぶりかな
氏名 (男・女)	氏名 (男・女)
TEL.(-)	TEL.(-)
住所 〒	住所 〒
コース ぶりかな	コース ぶりかな
氏名 (男・女)	氏名 (男・女)
TEL.(-)	TEL.(-)
住所 〒	住所 〒

周遊バスツアー

厳選された各コースを観光ボランティアガイドが案内します
全7コース 9,800円~ (拝観料・昼食付) ※一泊二日コースは宿泊費・夕・朝食付
※渡岸寺観音堂(向源寺)は別途拝観料が必要です。

各コースバス1台につき1名の観光ボランティアガイドが案内

開催日 / 令和5年10月15日(日) (Gコースは令和5年10月14日(土)~15日(日))

A 高月たっぷりコース

■集合場所 / J R 高月駅東口
 ■出発時間 / AM9:30 (帰着予定時間 17:00)
 ◎所要時間 / 約7時間半 ◎参加費 / **9,800円** (昼食含む)
 高月町内の観音堂等24か所を拝観します。 ※参拝時間が短いため、拝観のみとなります。

B 長浜450年祭特別コース ~戦火を乗り越えた仏さま~

■集合場所 / J R 高月駅東口
 ■出発時間 / AM9:30 (帰着予定時間 16:10)
 ◎所要時間 / 約6時間40分 ◎参加費 / **9,800円** (昼食含む)
 1 高月駅東口 → 浄光寺 → 高月観音堂 → 渡岸寺観音堂(向源寺) → 資料館・門前市会場 → 安楽寺釈迦堂 → 福島屋(昼食) → 黒山石仏群 → 安念寺 → 大澤寺 → 赤後寺 → 西野薬師堂・正妙寺 → 冷水寺 → 高月駅
 2 高月駅東口 → 保延寺観音堂 → 浄光寺 → 高月観音堂 → 渡岸寺観音堂(向源寺) → 資料館・門前市会場 → 福島屋(昼食) → 冷水寺 → 西野薬師堂・正妙寺 → 赤後寺 → 安念寺 → 大澤寺 → 安楽寺釈迦堂 → 高月駅

C 国宝・重要文化財周遊コース

■集合場所 / J R 高月駅東口
 ■出発時間 / AM9:30 (帰着予定時間 16:20)
 ◎所要時間 / 約6時間50分 ◎参加費 / **9,800円** (昼食含む)
 高月駅東口 → 西野薬師堂・正妙寺 → 赤後寺 → 安楽寺釈迦堂 → 高野大師堂 → 石道寺 → 己高閣(昼食) → 己高閣・世代閣 → 和蔵堂 → 渡岸寺観音堂(向源寺) → 資料館・門前市会場 → 高月駅

D 西浅井・木之本の仏さまコース

■集合場所 / J R 高月駅西口
 ■出発時間 / AM9:30 (帰着予定時間 16:10)
 ◎所要時間 / 約6時間40分 ◎参加費 / **9,800円** (昼食含む)
 高月駅西口 → 安念寺 → 黒田観音寺 → 大澤寺 → 神照寺(西浅井) → 福島屋(昼食) → 黒山石仏群 → 山門公民館 → 和蔵堂 → 普門寺 → 西野薬師堂・正妙寺 → 高月駅

E 余呉の仏さまコース

■集合場所 / J R 高月駅西口
 ■出発時間 / AM9:30 (帰着予定時間 16:05)
 ◎所要時間 / 約6時間35分 ◎参加費 / **9,800円** (昼食含む)
 高月駅西口 → 洞寿院 → 源昌寺 → 全長寺 → ウッドバール余呉(昼食) → 白木山地蔵堂 → 弘善館 → 黒田観音寺 → 和蔵堂 → 普門寺 → 西野薬師堂 → 渡岸寺観音堂 → 高月駅

F 伊香地域ぐるっとコース

■集合場所 / J R 高月駅西口
 ■出発時間 / AM9:30 (帰着予定時間 16:05)
 ◎所要時間 / 約6時間35分 ◎参加費 / **9,800円** (昼食含む)
 高月駅西口 → 大音千手堂 → 山門公民館 → 弘善館 → ウッドバール余呉(昼食) → 洞寿院 → 源昌寺 → 西光寺 → 己高閣・世代閣 → 石道寺 → 柏原阿弥陀堂 → 高月駅

G 長浜ぐるっと1泊2日コース

開催日 / 令和5年10月14日(土)~15日(日)
 ■集合場所 / J R 高月駅東口
 ■出発時間 / AM9:30 (帰着予定時間 16:00)
 ◎1泊2日(4食付) ◎参加費 / **32,000円** (宿泊費・食事代等含む)
 1日 高月駅東口 → 全長寺 → 渡岸寺観音堂(向源寺) → 資料館 → 小谷丁野観音堂 → 小谷寺 → 洗井三姉妹の御(昼食) → 瓜生薬師堂 → 大田寺 → 来親寺 → 総持寺 → ホテルルートイン長浜インター
 2日 ホテルルートイン長浜インター → 神楽寺(長浜) → 玉泉寺 → 常楽寺 → 西野薬師堂・正妙寺 → 志嶋(昼食) → 竹蓮寺 → 乃依多神社薬師堂 → 東柳野薬師堂 → 磯野寺 → 赤分寺 → 光明寺 → 高月駅

※宿泊のお部屋は1名1室か2名1室です。1名1室も2名1室も同額です。ただし、部屋数に限りがあります。
 ※参加者が15名以下の場合は中止になることがあります。
 ※参加費には各観音堂の拝観料を含みます。 ※順番は変わる場合があります。
 ※拝観先が変更になる場合もございます。

Pick UP 観音さま

滋賀県長浜市は、仏教文化財の宝庫です。
渡岸寺観音堂(向源寺) [高月町渡岸寺] 国宝「十一面観音立像」は平安初期の作と伝わり、著名な小説にも登場している。全国に7体ある国宝十一面観音の中でも最も美しいとされる。

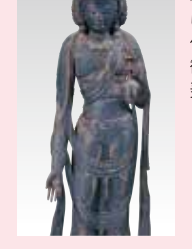

安念寺 [木之本町黒田] 戦国の兵火から逃れるため、村人らにより土中に埋められ、その後、余呉川で洗い清められて安置されたと伝わる。別名「いも観音」とも呼ばれて親しまれている。

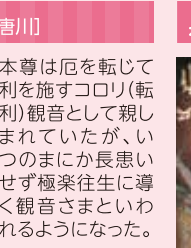

黒田観音寺 [木之本町黒田] 本尊の姿態は、優雅高尚で衣褶は下半身に集中し、煩雑な装飾はなく裳の中央に渦文が見られ、端嚴な精気に満ちた密教系の彫刻である。

赤後寺 [高月町唐川] 本尊は厄を転じて利を施すコロリ(転利)観音として親しまれてきたが、いつのまにか長患いせず極楽往生に導く観音さまといわれるようになった。



和蔵堂 [西浅井町山門] 本尊は、右手を垂下し左手で花瓶を執る通形であり、頭部には秀麗な眉や目尻が上がる切れ長の細い眼、鼻筋はよく通り、細面の面影が表現されている。

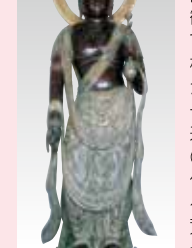

西野薬師堂 [高月町西野] 堂内には、ふっくらとして穏やかな表情で肉付き豊かな十一面観音立像とふくよかで目鼻立ちの整った相好の薬師如来立像が安置されている。十一面観音像、薬師如来像とともに平安時代の作と伝わり、重要文化財に指定されている。重なる戦乱により荒廃したが、村人によって守られてきた。



竹蓮寺 [高月町西阿閉] かつ川に流れていた像を拾い上げられたと伝わり、村人を災いから守るといわれる流転の観音さま。観音像と伝わるが、もとは宝冠阿弥陀如来として作られたことがわかる。



石道寺 [木之本町石道] 平安中期の作と伝わり、子授け観音として知られている。かたく結ばれた唇にほのかに紅の色が残り、その像容は慈愛に満ちあふれている。



小谷丁野観音堂 [小谷丁野町] 本尊は全国的にも珍しい六臂の十一面観音座像。ふっくらとした円満な表情や程よい肉付け、浅い衣分の彫法などからみて平安時代末期に造像されたものと考えられる。

巡回バス

観音堂を巡るバスが30分毎に運行しています
1日乗り放題券 1,500円 (中学生以下無料) (拝観料を含みます)
※渡岸寺観音堂(向源寺)は別途拝観料が必要です。
 ●周遊バス・巡回バスをご利用でない方は拝観料が必要です。 ●ご印刷料はバスの利用に関わらず必要です。
※まつり当日のみ各観音堂拝観時間 8:30~16:00



巡回バス時刻表

コース	バス停留所名	始発	最終	所要時間
Iコース	高月駅東口	8:30	16:00	1分
	⑨ 渡岸寺観音堂(向源寺) (観音の里資料館) 門前市会場	8:31	16:01	4分
	⑧ 井口理覚院	8:35	16:05	1分
	⑦ 井口円満寺	8:36	16:06	1分
	⑥ 保延寺観音堂	8:37	16:07	1分
	⑥ 高森観音寺 保延寺阿弥陀堂	8:38	16:08	4分
	④ 高野大師堂	8:42	16:12	5分
	④ 石道寺	8:47	16:17	5分
	② 己高閣・世代閣	8:52	16:22	6分
	① 安楽寺釈迦堂	8:58	16:28	2分
IIコース	高月駅東口	8:30	16:00	1分
	⑨ 渡岸寺観音堂(向源寺) (観音の里資料館) 門前市会場	8:31	16:01	7分
	⑦ 東物部光明寺	8:38	16:08	3分
	⑥ 横山神社	8:41	16:11	2分
	⑥ 赤分寺	8:43	16:13	2分
	⑥ 磯野寺	8:45	16:15	6分
	⑥ 赤後寺	8:51	16:21	2分
	⑥ 横山神社	8:53	16:23	2分
	① 北近江リゾート	8:55	16:25	6分
	② 柏原阿弥陀堂	9:01	16:31	3分
IIIコース	高月駅東口	8:30	16:00	1分
	⑨ 渡岸寺観音堂(向源寺) (観音の里資料館) 門前市会場	8:31	16:01	6分
	⑥ 西光寺	9:00	16:30	7分
	⑨ 渡岸寺観音堂(向源寺) (観音の里資料館) 門前市会場	9:09	16:39	1分
	⑨ 高月観音堂	9:06	16:36	2分
	① 落川浄光寺	9:04	16:34	2分
	⑨ 高月観音堂	9:06	16:36	3分
	⑨ 渡岸寺観音堂(向源寺) (観音の里資料館) 門前市会場	9:09	16:39	1分
	高月駅東口	9:10	16:40	
	高月駅東口	9:15	16:45	
IVコース	高月駅東口	8:30	16:00	1分
	⑨ 渡岸寺観音堂(向源寺) (観音の里資料館) 門前市会場	8:31	16:01	6分
	⑥ 北近江リゾート	8:37	16:07	7分
	⑥ 東柳野薬師堂	8:44	16:14	2分
	⑥ 重則普門寺	8:46	16:16	4分
	⑥ 西野薬師堂・正妙寺	8:50	16:20	5分
	⑥ 西阿閉竹蓮寺	8:55	16:25	3分
	⑥ 東阿閉薬師堂	8:58	16:28	4分
	⑥ 宇根冷水寺	9:02	16:32	6分
	⑨ 渡岸寺観音堂(向源寺) (観音の里資料館) 門前市会場	9:08	16:38	1分
高月駅東口	9:09	16:39		

観音の里

己高山を中心に仏教文化の花を咲かせた湖北地方は「観音の里」と呼ばれ、国宝や国の重要文化財を含む多数の観音像が村々の社寺に安置されています。

観音堂・拝観料一覧

所在	観音堂等名称	伊香礼所	仏像	個人拝観料	団体拝観料
尾山	① 安楽寺釈迦堂		釈迦如来坐像	志	志
古橋	② 己高閣・世代閣(鶏足寺)	31・32番	十一面観音立像	500	400
石道	③ 石道寺	33番	十一面観音立像	300	200
高野	④ 大師堂(高野神社)		伝・伝教大師坐像	志	志
雨森	⑤ 観音寺	4番	千手観音立像	志	志
保延寺	⑥ 阿弥陀堂		阿弥陀如来坐像(3軀)	200	200
	⑥ 観音堂	3番	千手観音立像	200	200
井口	⑦ 円満寺(日吉神社)		十一面観音立像	志	200
	⑧ 理覚院		聖観音 / 十一面観音立像	志	200
渡岸寺	⑨ 観音堂(向源寺)	5番	十一面観音立像(2軀)	500	400
高月	⑩ 観音堂(大円寺)	7番	十一面千手観音立像	300	300
落川	⑪ 浄光寺	6番	十一面観音立像	志	志
柏原	⑫ 阿弥陀堂(来光寺)		薬師如来立像	志	志
横山	⑬ 横山神社		馬頭観音立像	志	志
唐川	⑭ 赤後寺(日吉神社)	15番	千手観音・聖観音立像	500	450
磯野	⑮ 磯野寺	12番	十一面観音立像	200	200
東高田	⑯ 赤分寺	14番	十一面観音立像	志	300
東物部	⑰ 光明寺	13番	十一面千手観音立像	志	志
宇根	⑱ 冷水寺	8番	十一面観音坐像	200	200
東阿閉	⑲ 薬師堂(乃伎多神社)		聖観音立像	志	志
西阿閉	⑳ 竹蓮寺	9番	伝・聖観音坐像(宝冠阿弥陀)	200	200
西野	㉑ 薬師堂(充滿寺) 正妙寺 11番		十一面観音 / 伝・薬師如来立像 千手千足観音像	300	300
重則	㉒ 普門寺	10番	聖観音立像	志	志
東柳野	㉓ 薬師堂(長命寺)		薬師如来立像	志	志
田部	㉔ 西光寺	2番	十一面観音立像	300	300
大音	㉕ 千手堂	17番	十一面観音立像	300	300
	㉖ 大澤寺	20番	千手観音立像	300	300
黒田	㉗ 観音寺	19番	伝千手観音立像	500	300
	㉘ 安念寺	18番	菩薩形立像(いも観音)	300	300

※やむを得ない理由で、当日開催不可となる場合があります。
 ※撮影は各観音堂・寺院に確認をとってください。
 ※まつり当日の金額です。[志]のところは志納箱にお納めください。
 ※印刷料は別途必要です。
 ※12時発のバスは運行されません。
 ※交通事情等により時刻通りに運行できない場合があります。
 ※時刻表の停留所の場所が、都合により運行路線上で変更になる場合があります。

各観音堂周辺は道が狭く駐車台数に限りがありますので、まつり当日はマイカーでの参拝は控えていただき、巡回バスをご利用ください。