

1階・2階平面図 S=1/500

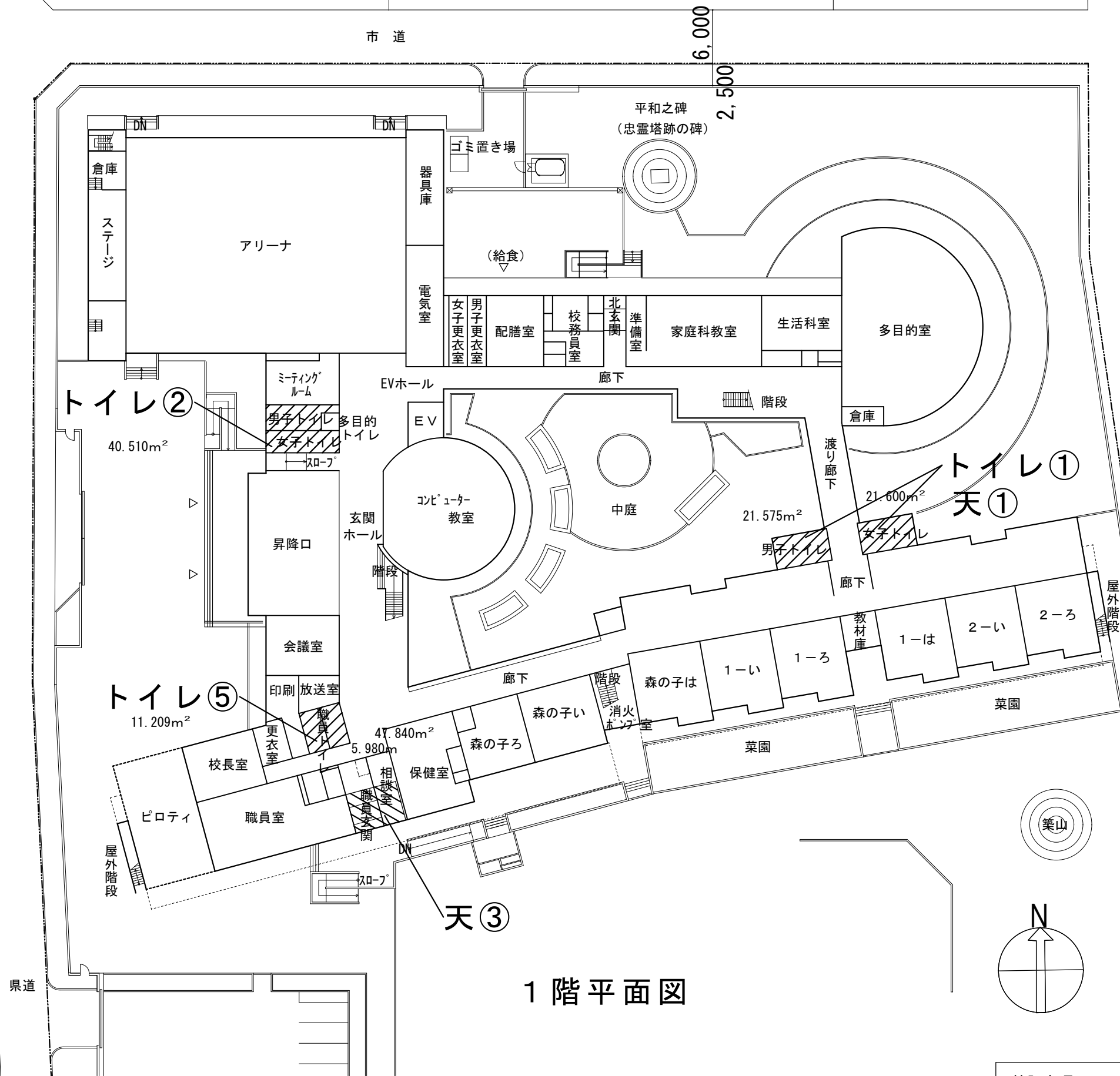

1階平面図

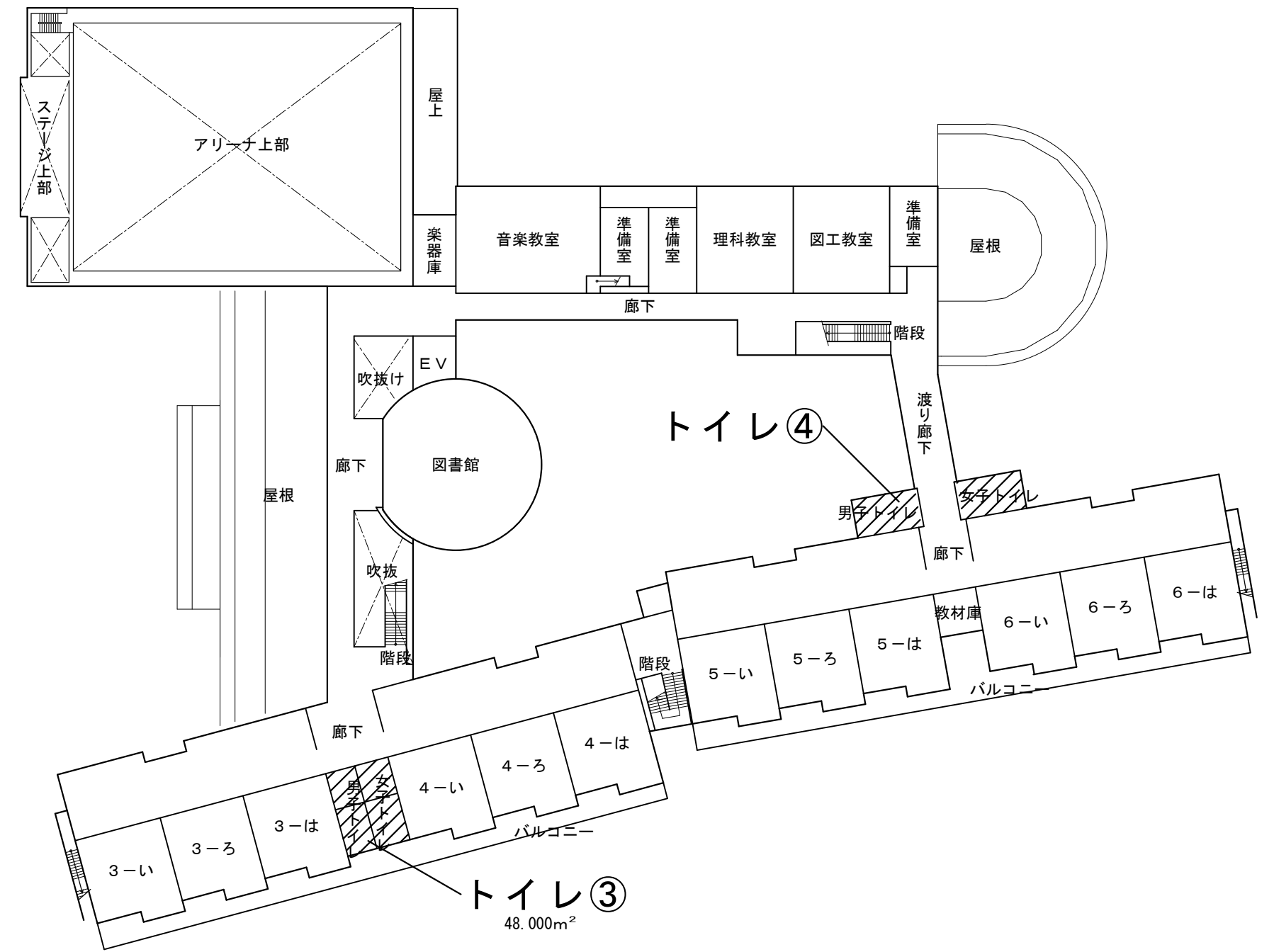

2階平面図

特記事項	凡例	
■工事概要 児童用便所の和式便器を洋式便器に取替改修を行う。 (建築、電気、機械設備工事共)	改修部分を示す	既設天井撤去し配管敷設後、天井新設等する部分を示す
■特記事項 1 床、壁、天井の解体は Cutter 切の上、施工すること。 2 改修に伴う火災報知機、コンセント、スイッチ類、 その他付属物は図中特記なき限り一時撤去復旧とする。 3 解体、撤去工事に伴う処分も本工事とする。 4 本工事に伴う既存補修工事・取合部補修は本工事に含む 5 照明・スピーカー・火災報知器等の脱着作業を行うこと	① 和式トイレ：男子1ヶ所・女子3ヶ所 ② 和式トイレ：男子1ヶ所・女子1ヶ所 ③ 和式トイレ：男子1ヶ所・女子2ヶ所 ④ 和式トイレ：男子1ヶ所・女子3ヶ所 ⑤ 和式トイレ：女子1ヶ所	天① トイレ① LGS下地 ケイ酸カルシウム板 76 EP 底目地 撤去・新設 天③ 職員玄関・相談室(トイレ③下階) LGS下地 化粧せっこうボード 79.5 撤去・復旧



TITLE
湯田小学校トイレ改修工事

DRAWING NAME
各階平面図

SCALE
1/500

No. 202209
3
A 7

トイレ①④ 既設平面詳細図 S=1/50

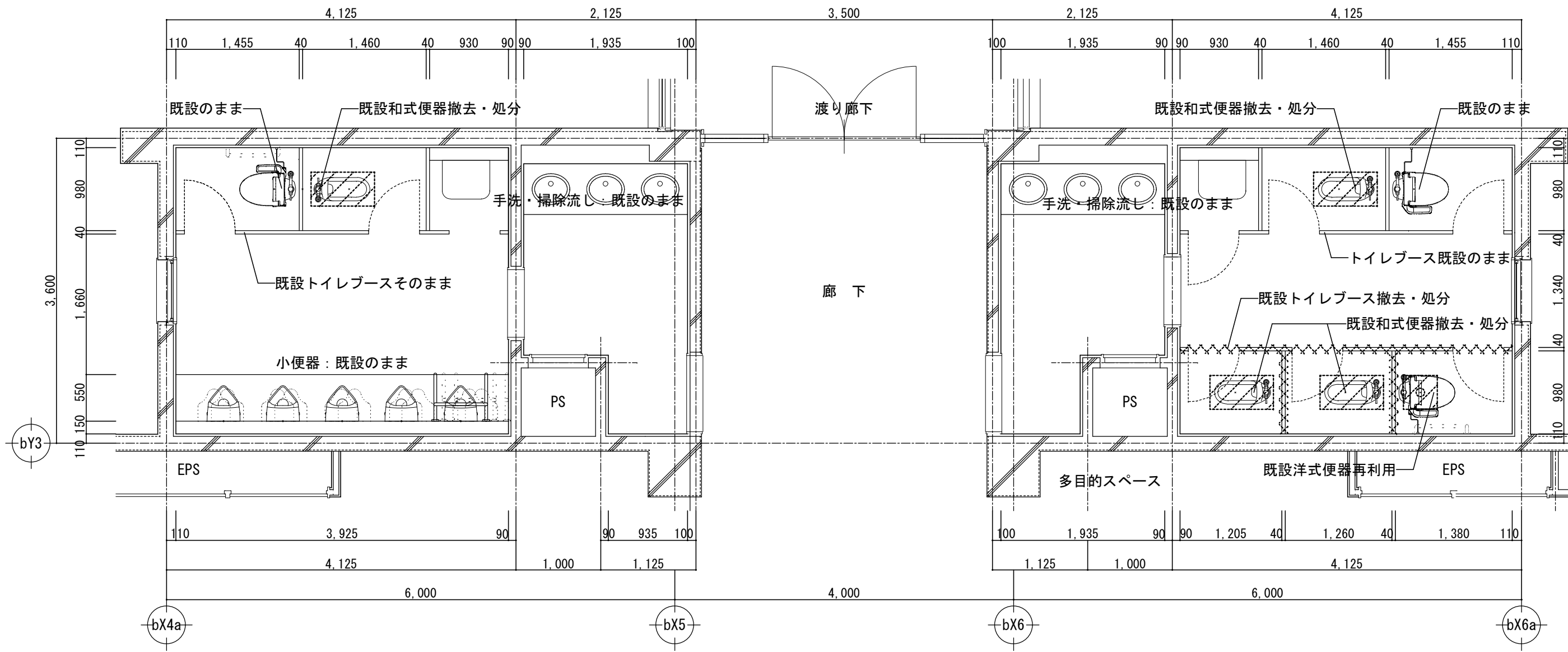

トイレ①④ 既設・改修後仕上表

トイレ①④ 改修仕上表		
床	既設	コンクリート(t160)金ゴテ仕上の上 ビニル床シート貼
	改修	和式便器周囲をカッター切り(W400*L750)し、和式便器全て解体・撤去 カッター切範囲内のスラブをハツリ、スラブ下にコンパネあてて コンクリート(FC21-15-20)を打設する。スラブ配筋は、上筋:D13@200 下筋:D13@200(周囲接着系アンカー@200) コンクリート金ゴテ仕上の上 ビニル床シート(既設に合わせる)貼
壁	既設	打放コンクリートの上 磁器タイル100角張
	改修	磁器タイル張替え(0.2㎡)
天井	既設	1階天井:LGS下地 ケイ酸カルシウム板 76 VE 廻り縁:塩ビ製 2階天井:LGS下地 ケイ酸カルシウム板 76 VE 廻り縁:塩ビ製
	改修	1階天井:既設LGS再利用、仕上材を解体撤去し、ケイ酸カルシウム板 76 EP 2階天井:既設のまま、天井点検口(5カ所)新設
トイレブース	既設	メラミン樹脂化粧板張(ペーパーハニカム) 笠木・巾木:ステンレス製HL仕上
	改修	一部解体撤去し、新設メラミン化粧板張 片引き戸タイプ
その他		手洗・小便器:現状のまま 衛生設備:和式便器解体撤去 紙巻器移設(撤去部の穴埋めとも)

▨ : 和式便器カッター切り(W400*L750)・床改修範囲

▤ : 既設トイレブース撤去・処分

トイレ①④ 改修平面詳細図 S=1/50

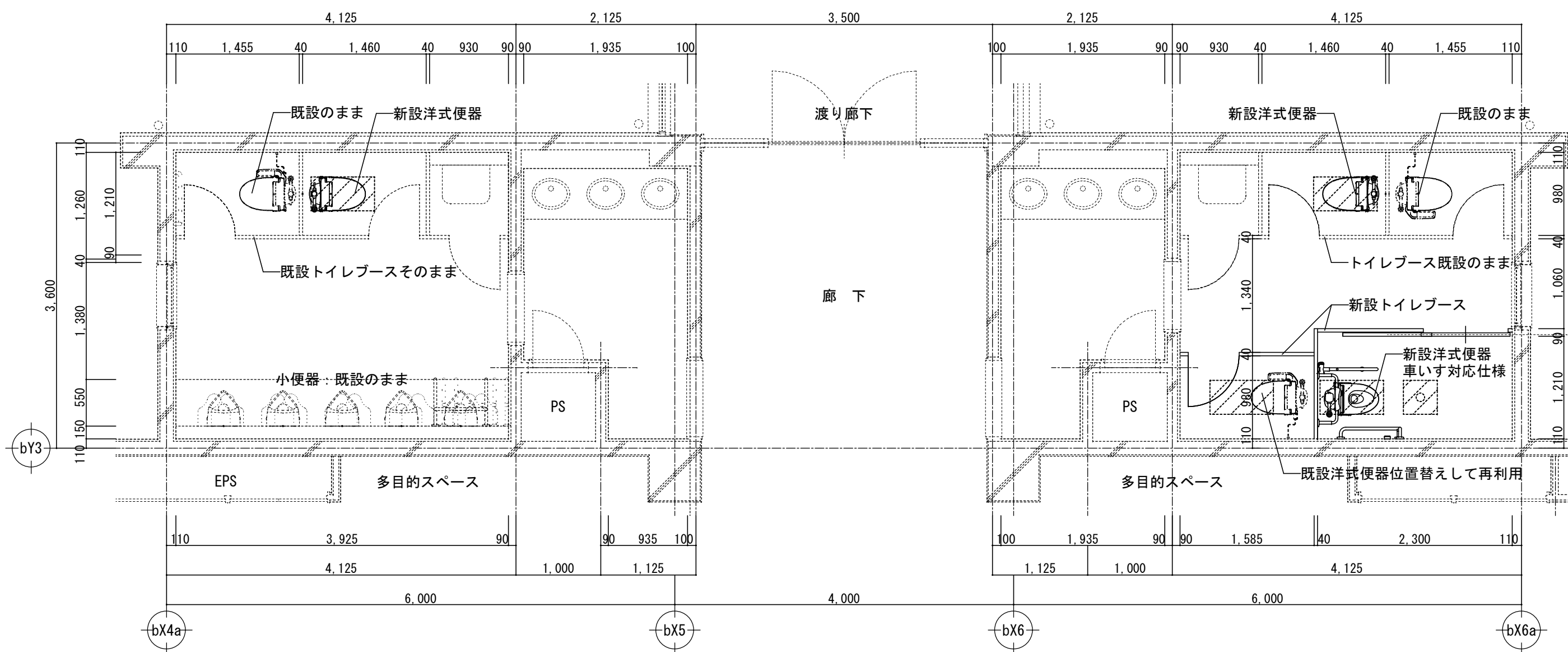

トイレ① 天井伏図 S=1/100

▨ : 天井部分撤去・復旧範囲
(ケイカル板EP LGS下地)

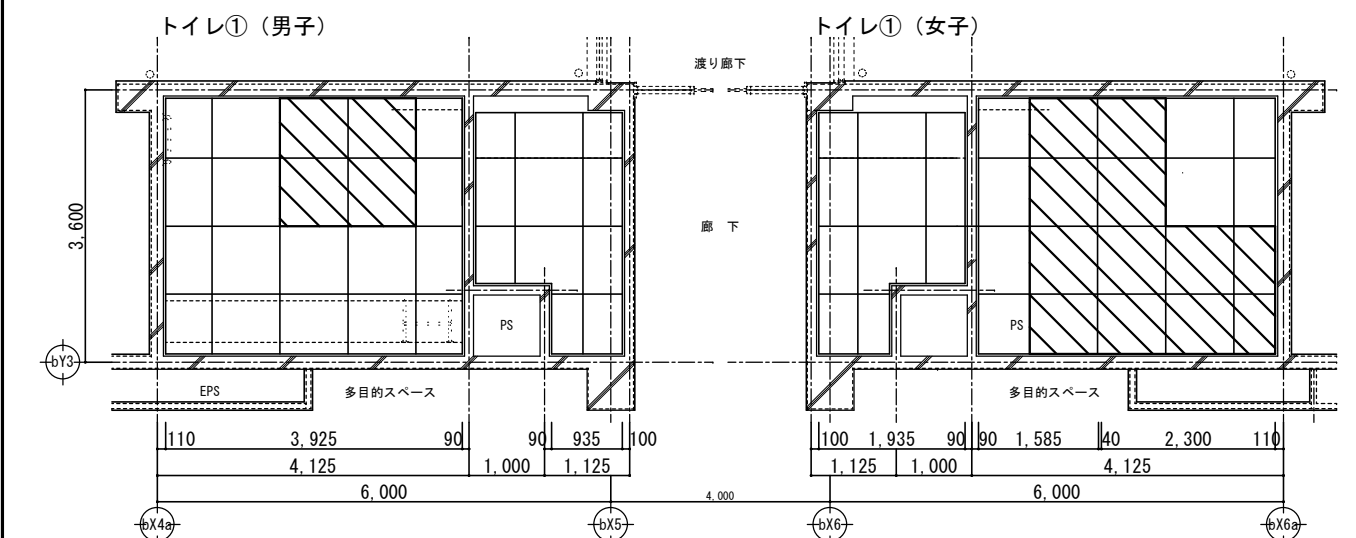

トイレ①④ トイレブース図 S=1/100

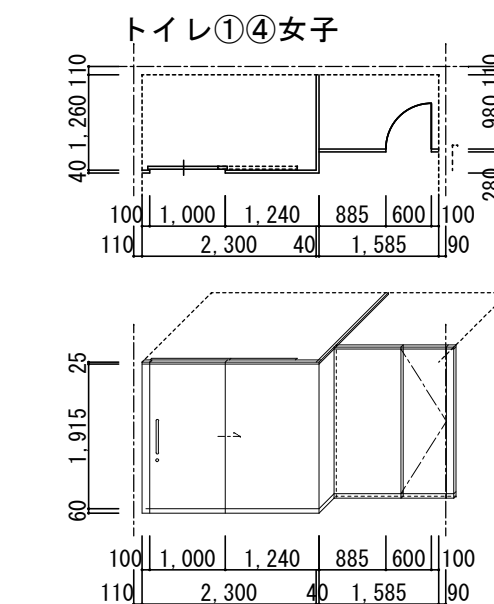

<トイレブース仕様>

- 表面:メラミン化粧板(柄物) 40
- 芯材:ペーパーハニカム
- エッジ:アルミ製、アールエッジ
- 指はさみ防止構造
- 巾木:ステンレス製、ヘアライン仕上
- 笠木:ステンレス製、ヘアライン仕上
- ヒンジ:グレビティヒンジ
- 金物:表示ラッチ、戸当たり帽子掛、ストライク、把手(ステンレス)引戸錠
- ※非常解除装置付とする。
- <参考商品>
三和シャッター工業㈱
ラベンダーTA40H-N

トイレ①④ 既設

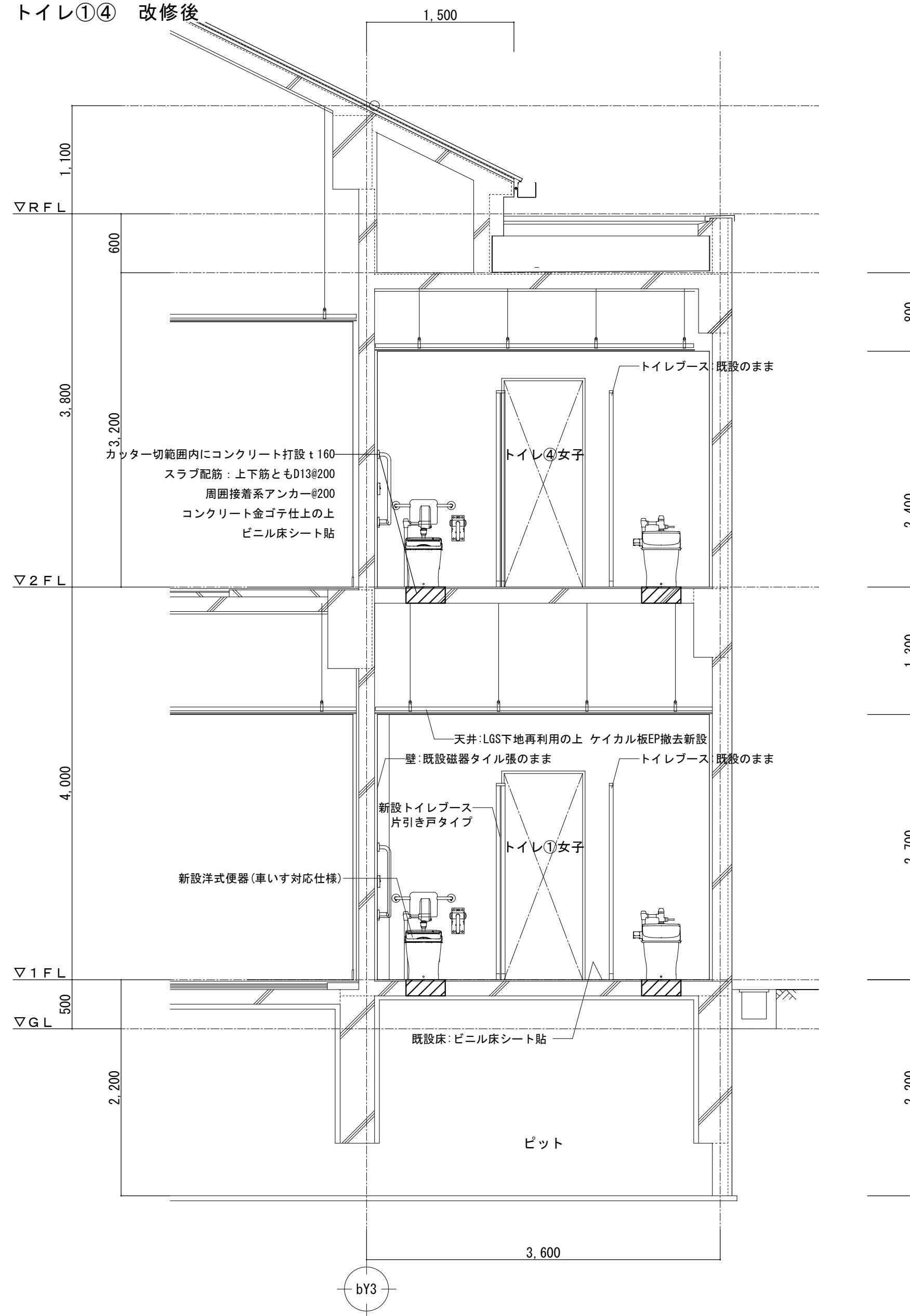
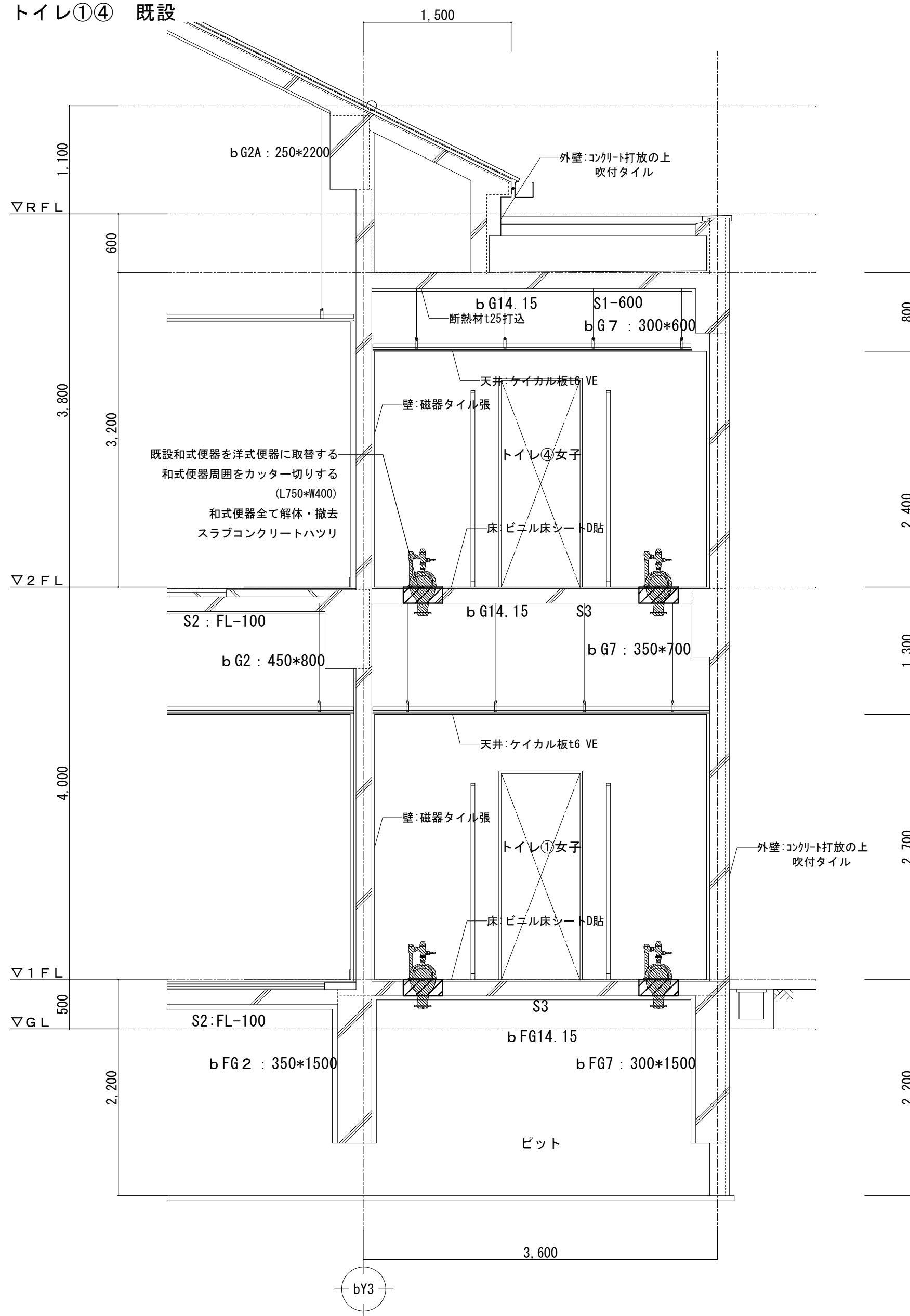

トイレ③ 既設平面詳細図 S=1/50

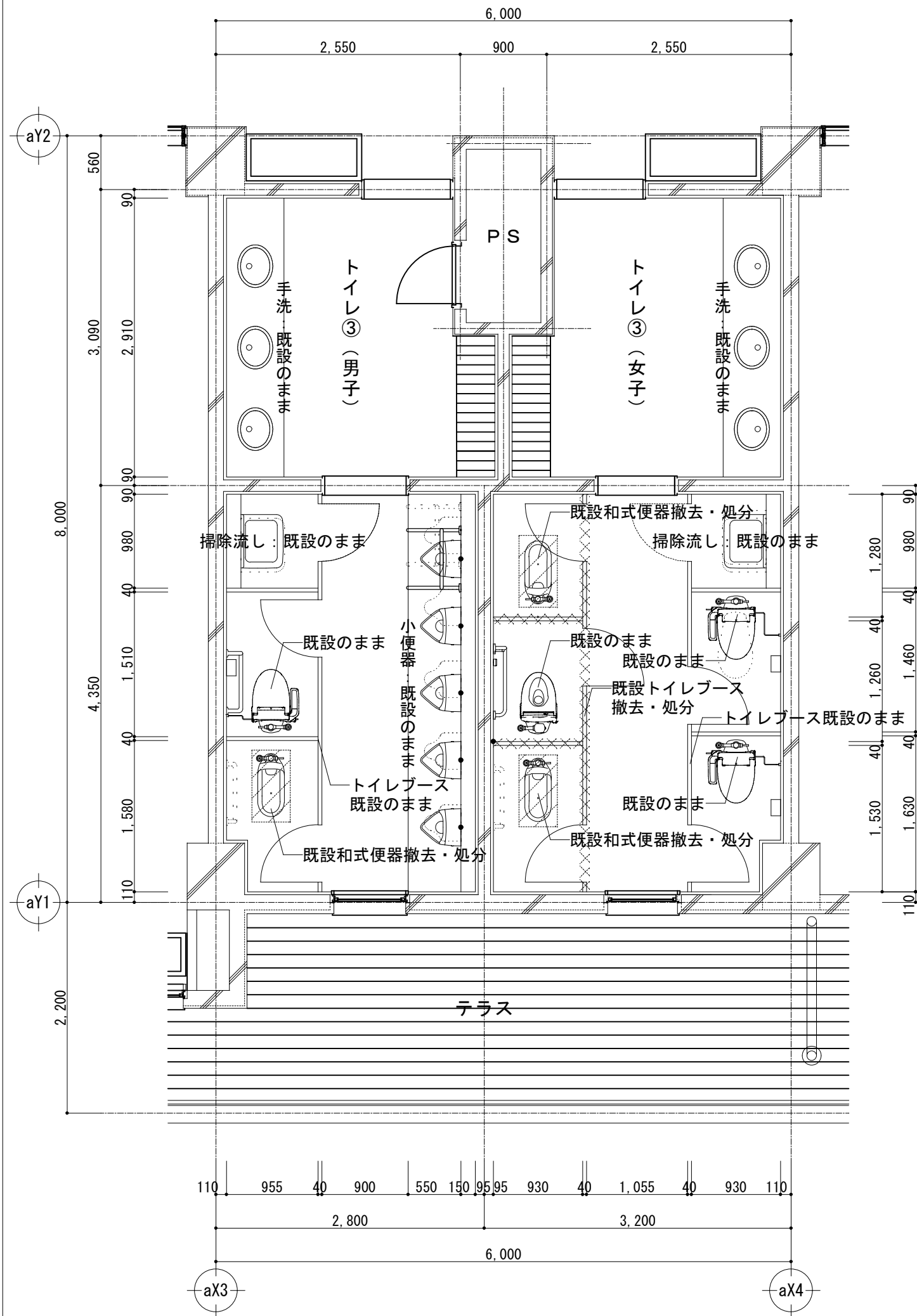

トイレ③ 改修平面詳細図 S=1/50

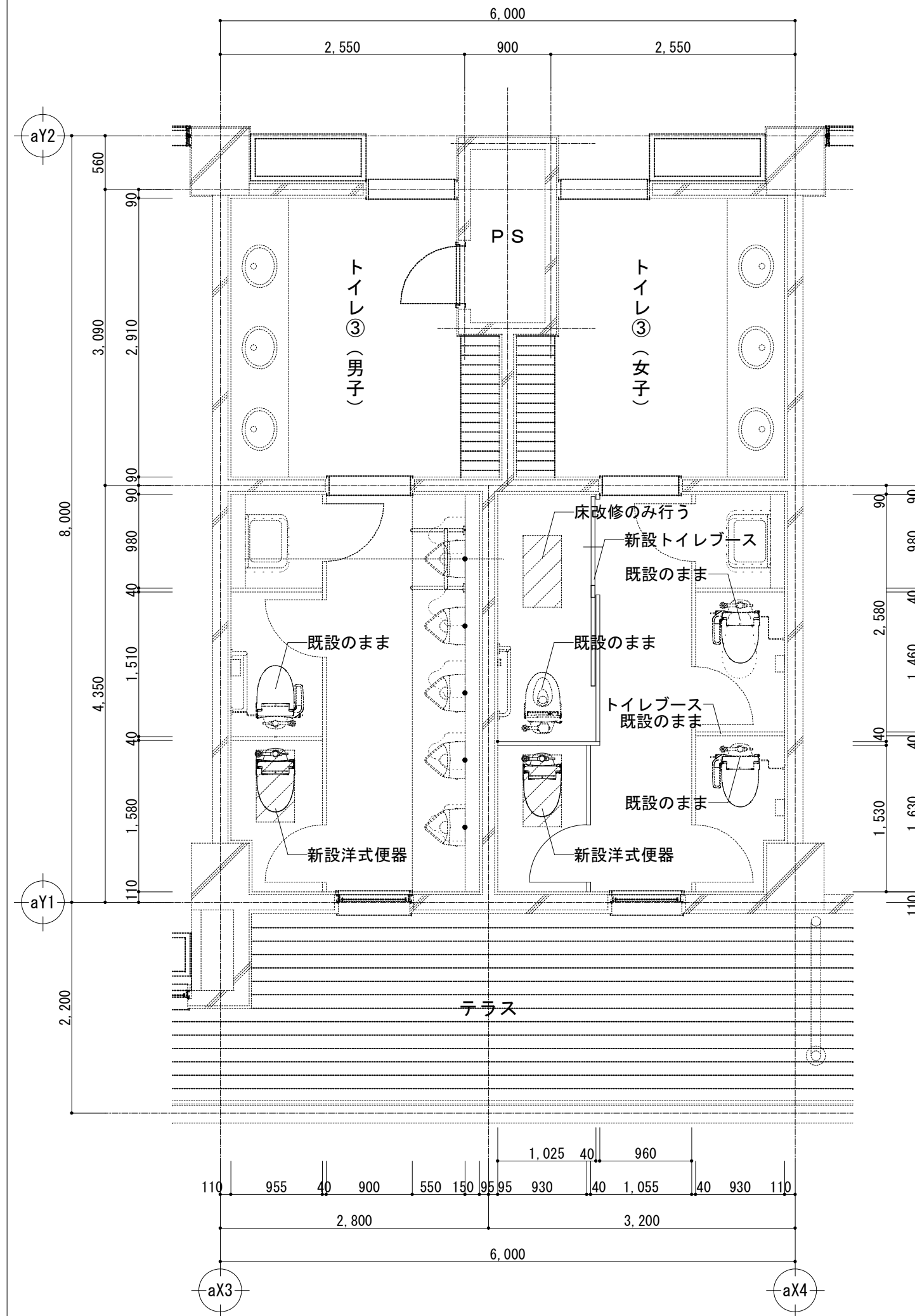

トイレ③ 既設・改修仕上表

トイレ①④ 改修仕上表		
床	既設	コンクリート(t160)金ゴテ仕上の上 ビニル床シート貼
	改修	和式便器周囲をカッター切り(W400×L750)し、和式便器全て解体・撤去 カッター切範囲内のスラブをハツリ、スラブ下にコンパネあてて コンクリート(FC21-15-20)を打設する。スラブ配筋は、上筋:D13@200 下筋:D13@200(周囲接着系アンカー@200) コンクリート金ゴテ仕上の上 ビニル床シート(既設に合わせる)貼
壁	既設	打放コンクリートの上 磁器タイル100角張
	改修	磁器タイル張替え(0.2㎡)
天井	既設	1階天井:LGS下地 化粧せっこうボード79.5 廻り縁:塩ビ製 2階天井:LGS下地 ケイ酸カルシウム板 76 VE 廻り縁:塩ビ製
	改修	1階天井:既設LGS再利用、仕上材を脱着(電気設備の脱着共) 2階天井:既設のまま、天井点検口(4カ所)新設
トイレブース	既設	メラミン樹脂化粧板張(ベ-ハ-ハニカム) 笠木・巾木:ステンレス製HL仕上
	改修	一部解体撤去し、新設メラミン化粧板張 片引き戸タイプ
その他		手洗・小便器:現況のまま 衛生設備:和式便器解体撤去 紙巻器移設(撤去部の穴埋めとも)

: 和式便器カッター切り(W400×L750)・床改修範囲
 : 既設トイレブース撤去・処分

トイレ③ 1階天井伏図 S=1/100

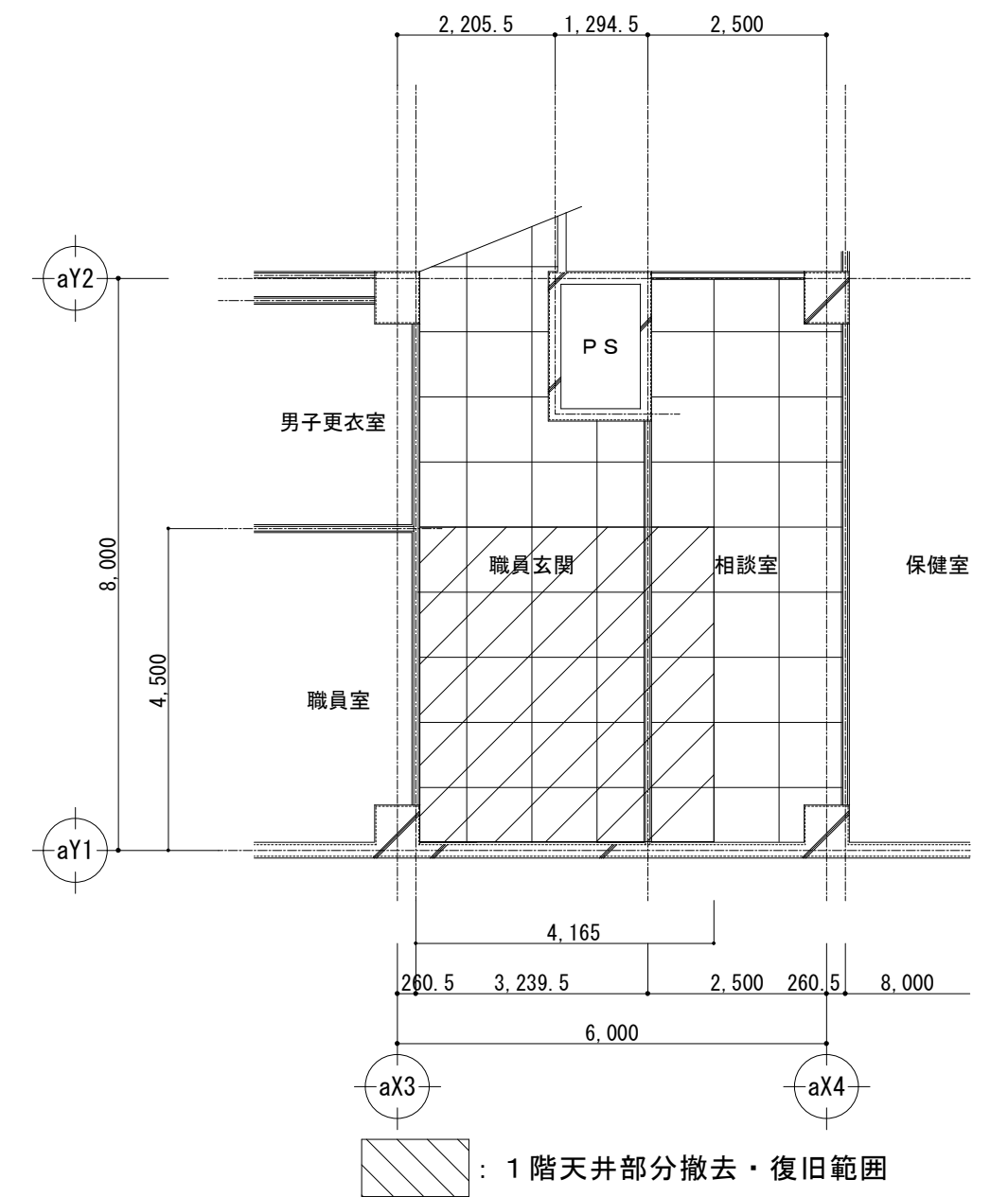

トイレ③ トイレブース図 S=1/100

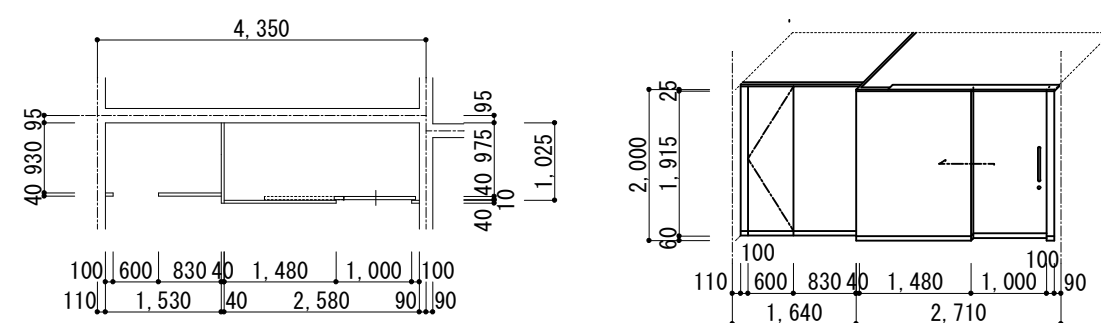

<トイレブース仕様>

表面
 メラミン化粧板(柄物) 40
芯材
 ベーパーハニカム
エッジ
 アルミ製、アールエッジ
 指はさみ防止構造
巾木
 ステンレス製、ヘアライン仕上
笠木
 ステンレス製、ヘアライン仕上
ヒンジ
 グレブティヒンジ

金物
 表示ラッチ、戸当たり帽子掛
 ストライク、把手(ステンレス)
 引戸錠
 ※非常解除装置付とする。
 <参考商品>
 三和シャッター工業㈱
 ラベンダー-TA40H-N

: 1階天井部分撤去・復旧範囲
 (化粧せっこうボード79.5 LGS下地)
 ※照明器具・スピーカー・感知器の脱着を見込むこと。



TITLE
 湯田小学校トイレ改修工事

DRAWING NAME	SCALE	No.	202209
トイレ③ 既設平面詳細図	1/50	A	6
トイレ③ 改修平面詳細図	1/50		7

トイレ② 既設・改修平面詳細図 S=1/50

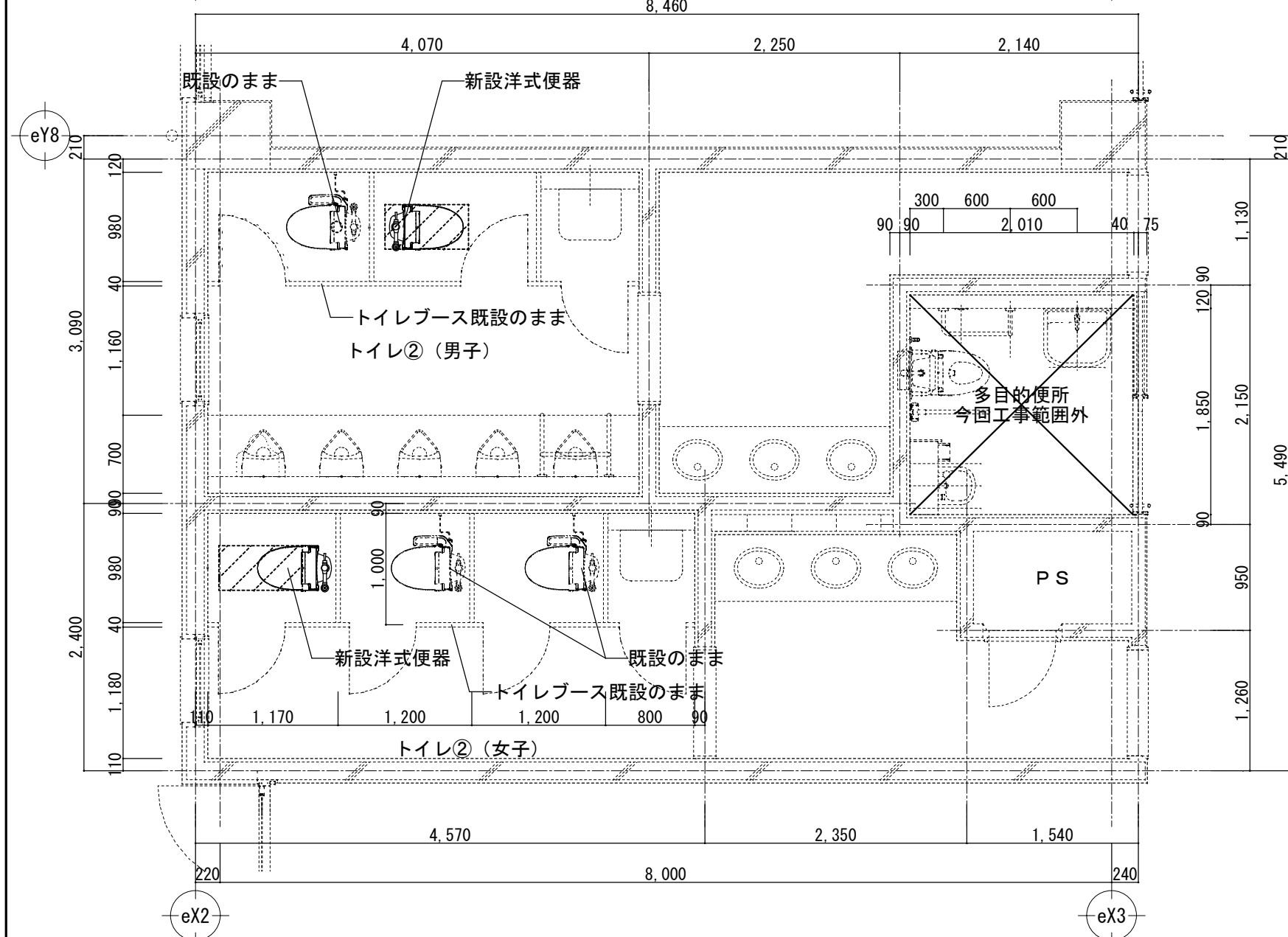
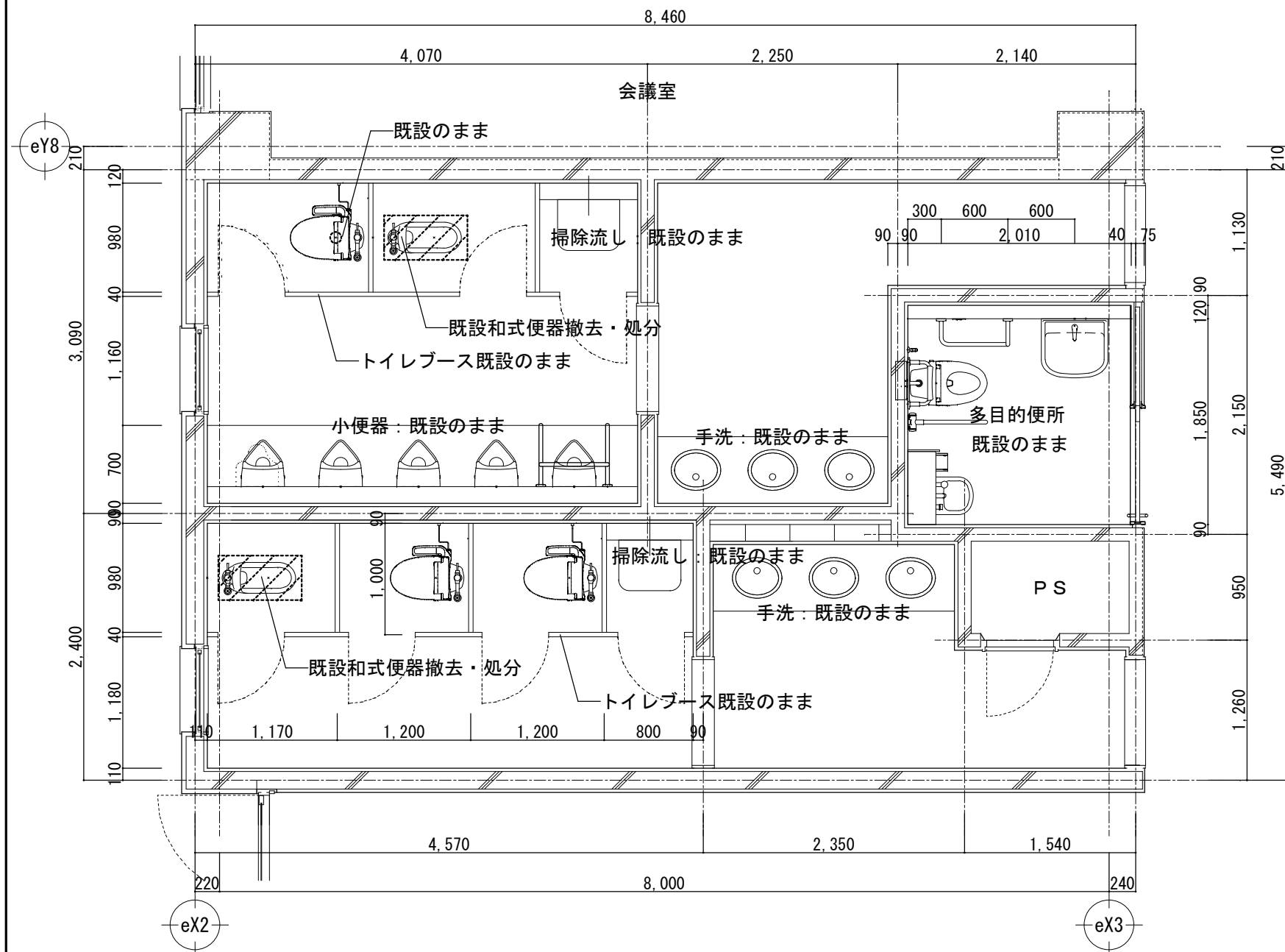

トイレ⑤ 既設・改修平面詳細図 S=1/50

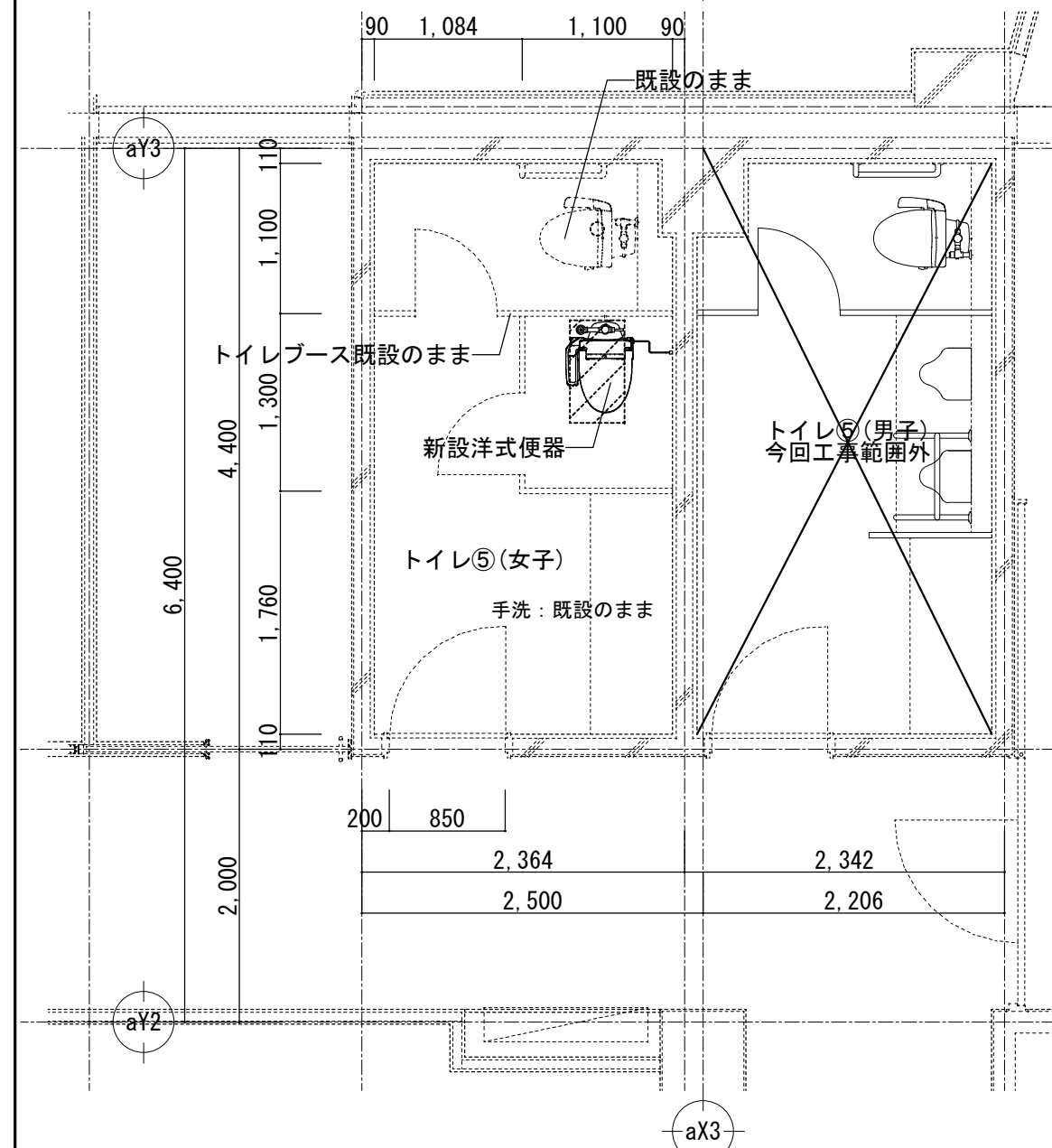
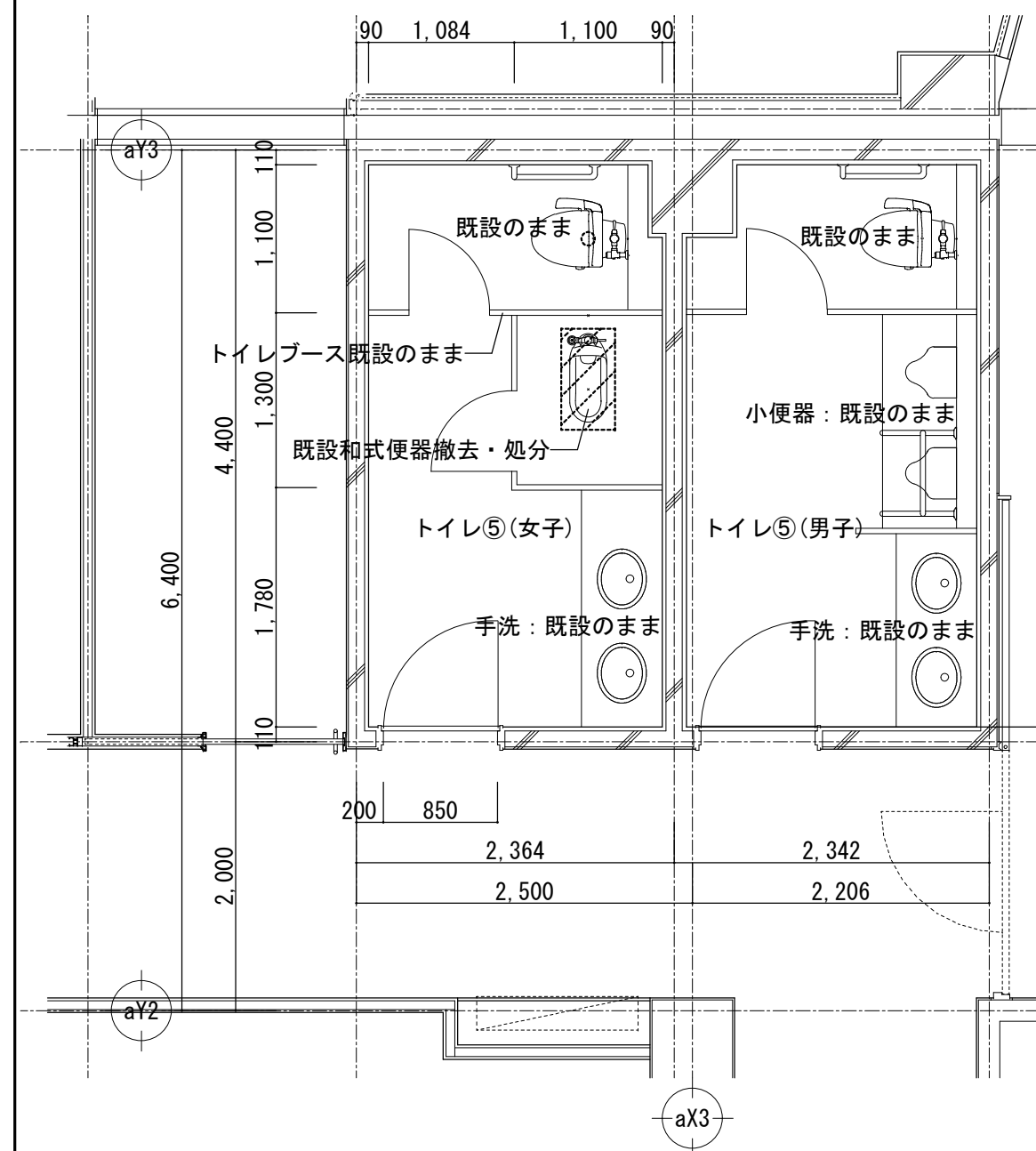

トイレ②⑤ 既設・改修後仕上表

トイレ②⑤ 改修仕上表		
床	既設	コンクリート(t160)金ゴテ仕上の上 ビニル床シート貼
	改修	和式便器周囲をカッター切り(W400*L750)し、和式便器全て解体・撤去 カッター切範囲内のスラブをハツリ、スラブ下にコンパネあてて コンクリート(FC21-15-20)を打設する。スラブ配筋は、上筋:D13@200 下筋:D13@200(周囲接着系アンカー@200) コンクリート金ゴテ仕上の上 ビニル床シート(既設に合わせる)貼 給排水管敷設替えを行う
壁	既設	打放コンクリートの上 磁器タイル100角張
	改修	既設のまま
天井	既設	LGS下地 ケイ酸カルシウム板 76 VE 廻り縁:塩ビ製
	改修	既設のまま、天井点検口(3カ所)新設
トイレベース	既設	メラミン樹脂化粧板張(ペーパーハニカム) 笠木・巾木:ステンレス製HL仕上
	改修	一部解体撤去し、新設メラミン化粧板張
その他		手洗・小便器:現況のまま 衛生設備:和式便器解体撤去 紙巻器移設(撤去部の穴埋めとも)

: 和式便器カッター切り(W400*L750)・床改修範囲

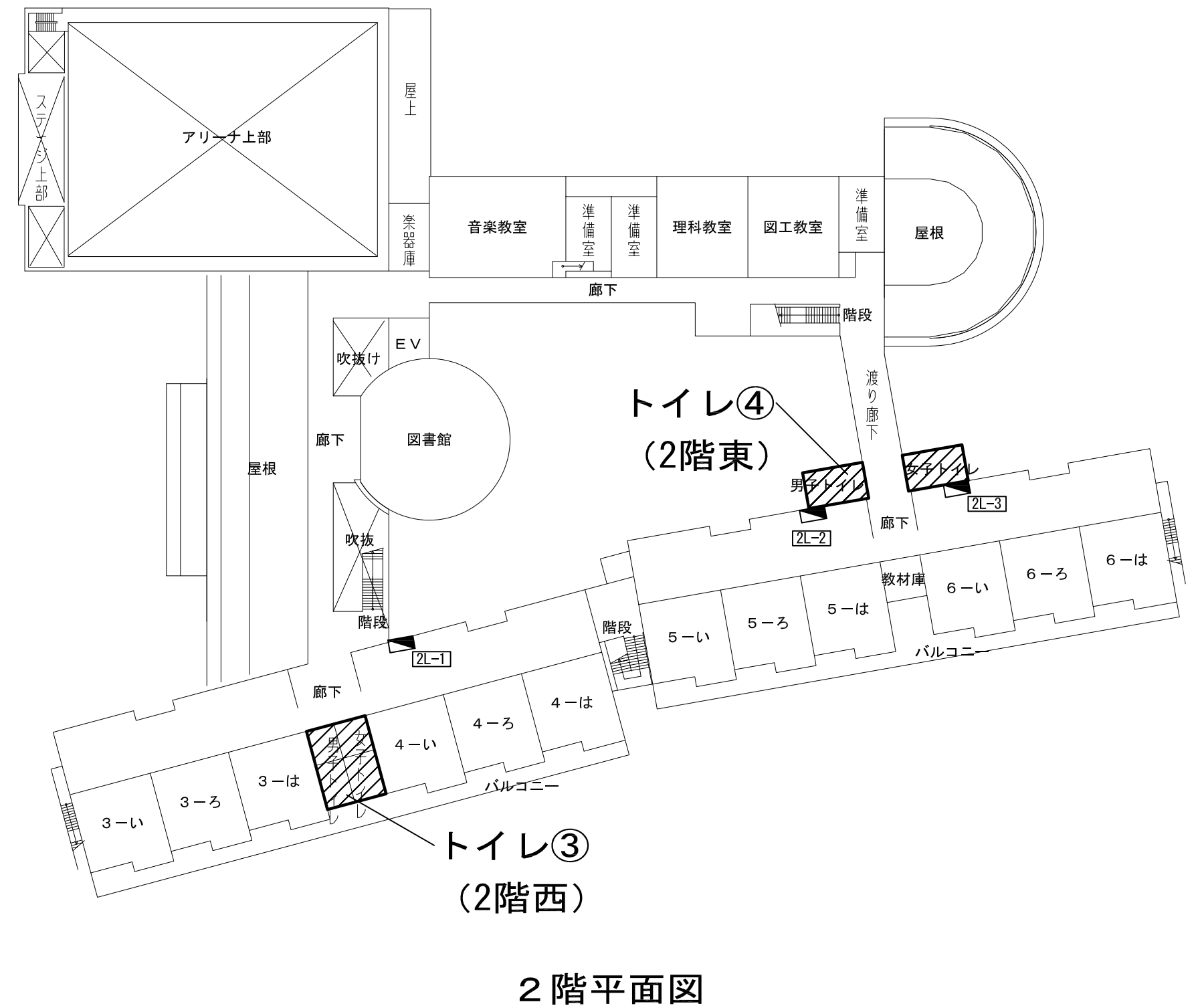

工事概要

トイレ改修に伴い、コンセントの増設及び電灯器具等の一時撤去復旧を行う。

特記事項

コンセント増設の際、配線は既存のコンセント回路より分岐接続すること。
天井内はコログシ配線とし、配線立下り部はメタルモールで保護すること。
図面上の点線部は既設を示す。実線部は改修部を示す。

凡例

	EM-EEF1. 6-2C (PF22)		照明器具 (40W 1灯・天井埋込型)
	EM-EEF1. 6-3C (PF22)		照明器具 (27W 1灯・蛍光灯ダウンライト)
	EM-EEF1. 6-3C (1CE) (PF22)		照明器具 (40W 1灯・壁付)
	EM-EEF2. 0-3C (1CE) (PF22)		換気扇
	操作ユニット15A (2回路用) WTC5822W		
	人感センサー (親機) WTK24818		
	人感センサー (子機) WTK29318		
	人感センサー (換気扇連動子機) WTK24818		
	2P15A x 2 接地極・端子付コンセント (金属P)		

トイレ① (1階東) 既設衛生設備図 S=1/50

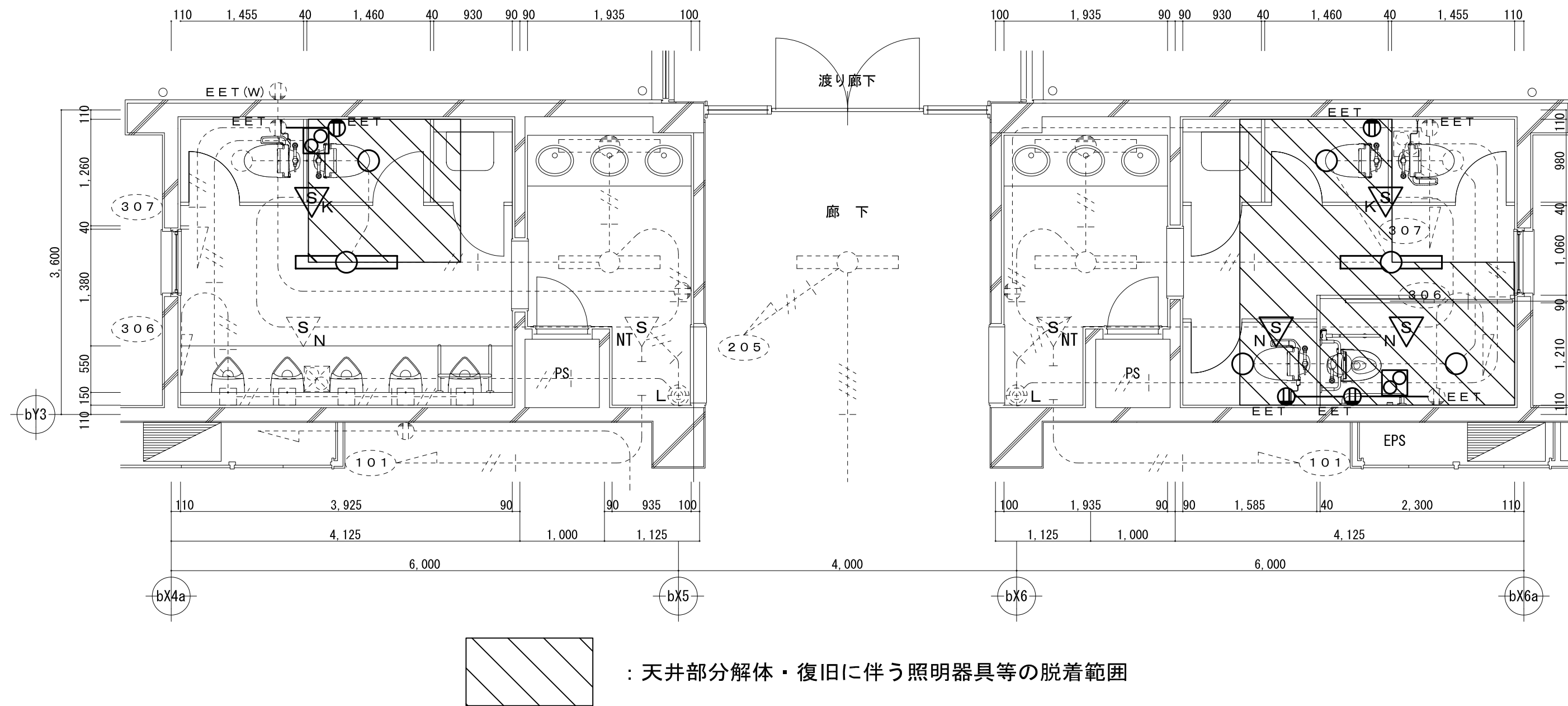

トイレ④ (2階東) 改修衛生設備図 S=1/50

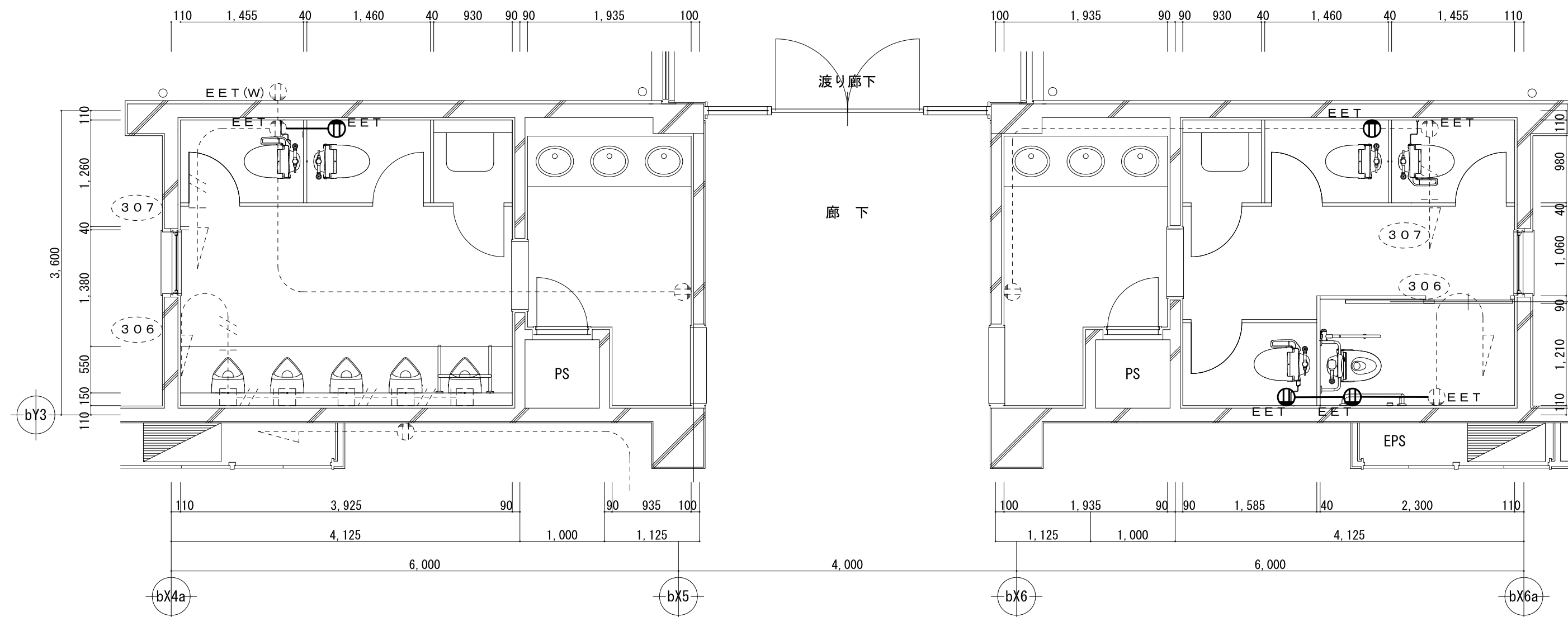

トイレ② (1階北) 既設衛生設備図 S=1/50

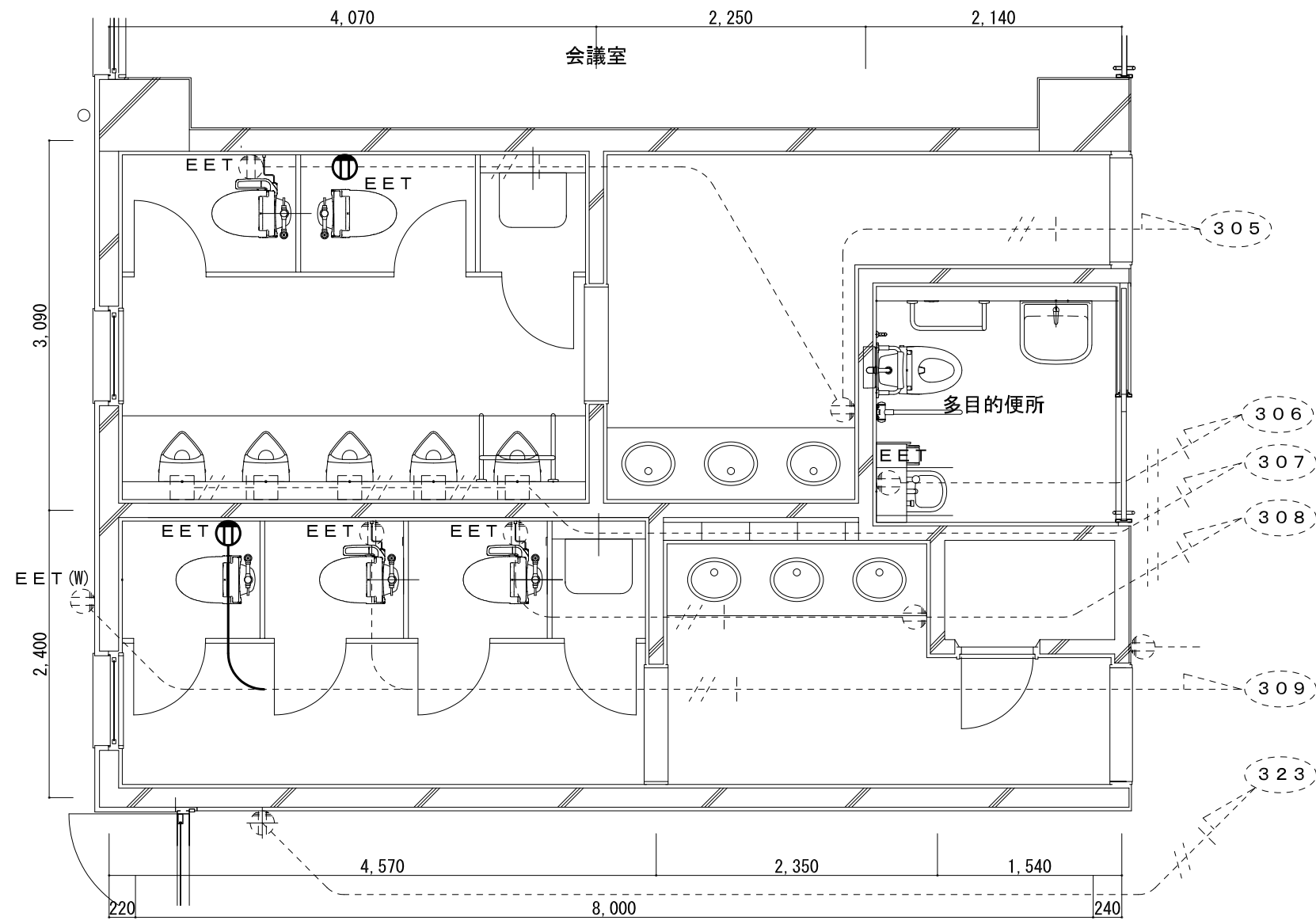

トイレ② (1階北) 改修衛生設備図 S=1/50

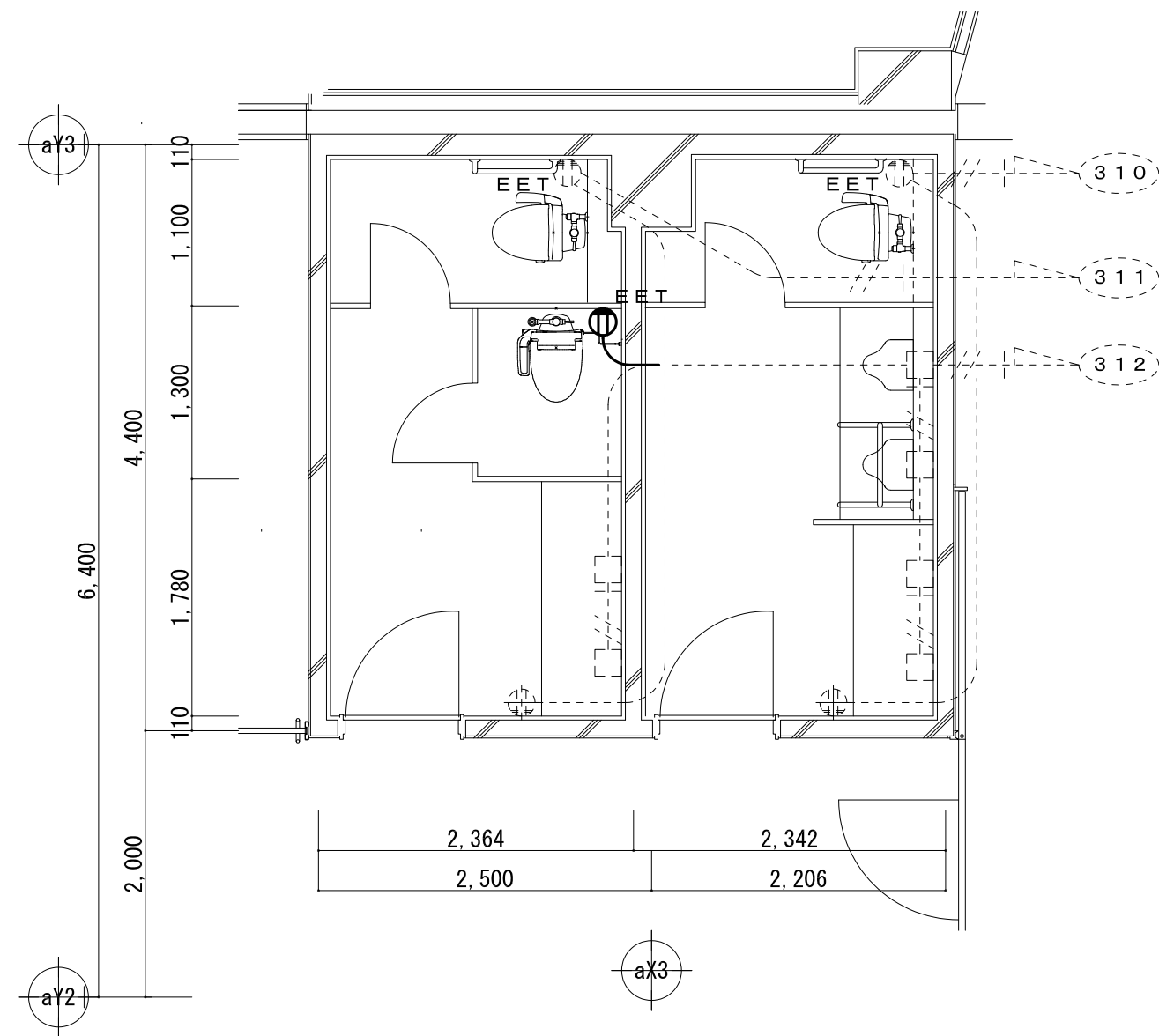

トイレ⑤ (職員用) 既設衛生設備図 S=1/50

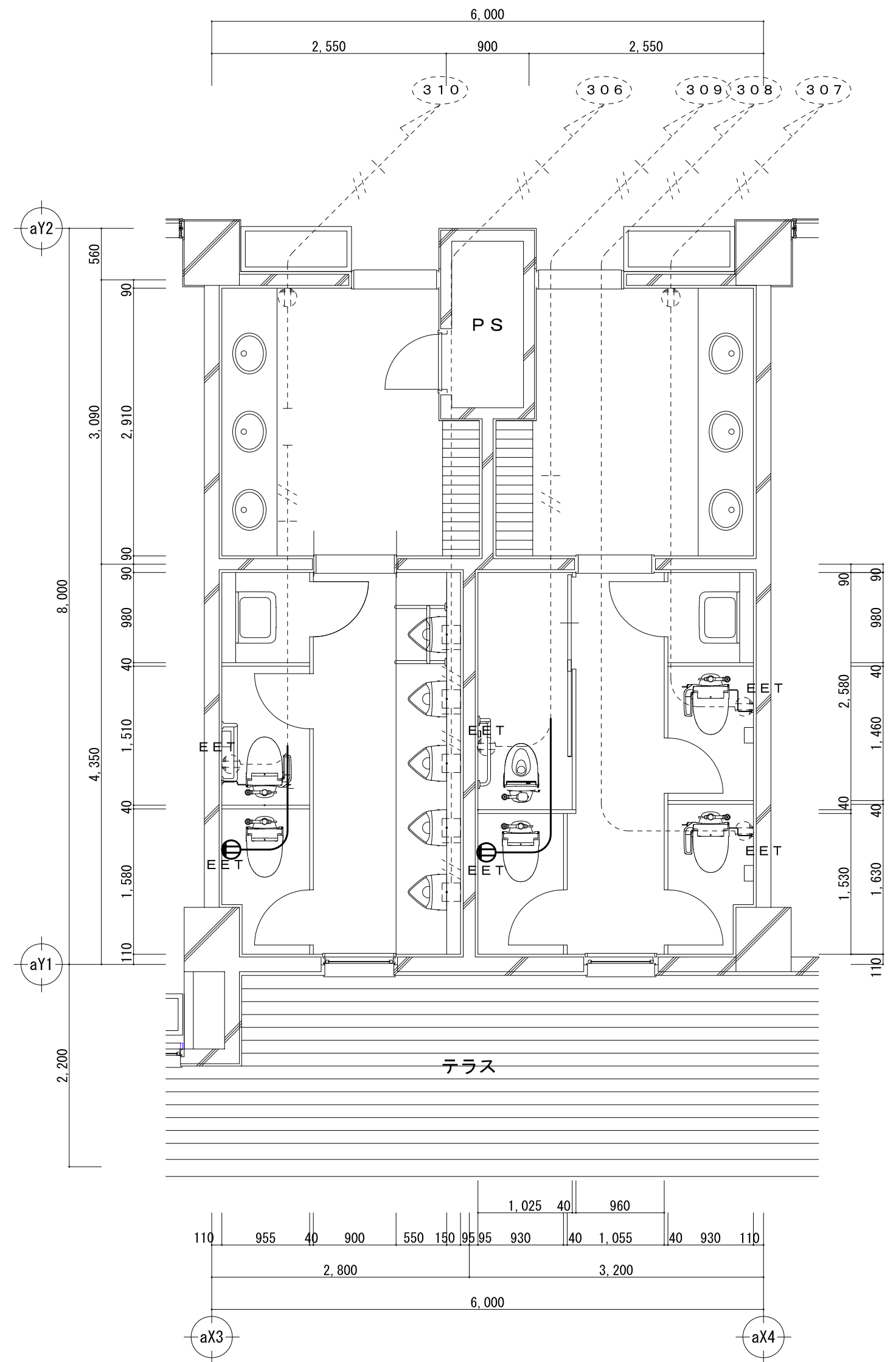

1階・2階平面図 S=1/500

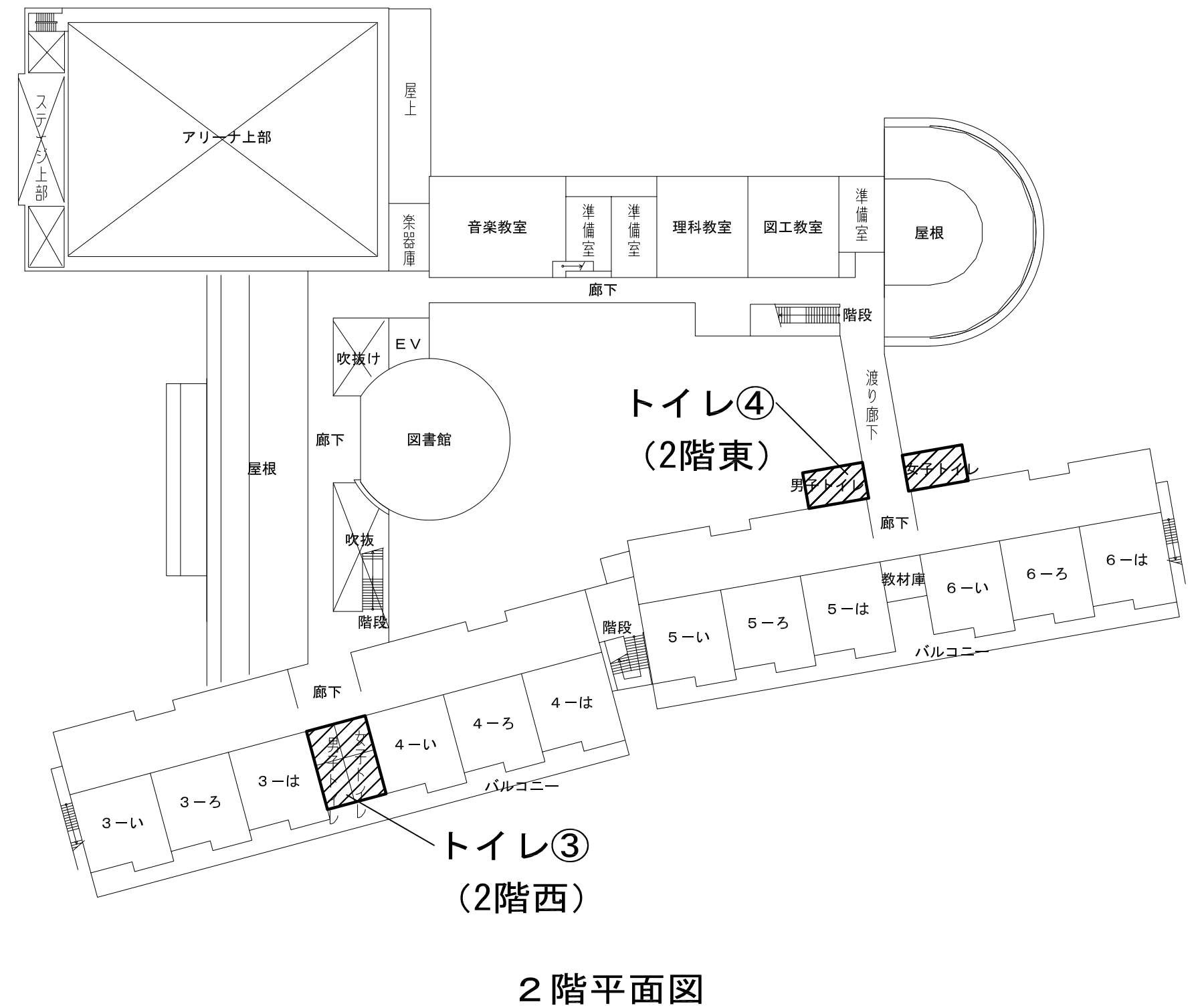

衛生器具表 (撤去)

名称	品番	階数 室名 摘要 ()内は電源及び消費電力を示す。	階数					計	備考
			1階 トイレ1(1階東)	1階 トイレ2(1階北)	2階 トイレ3(2階西)	2階 トイレ4(2階東)	1階 トイレ5(職員用)		
洋式便器 (再利用)	-	再利用 (便座等付属品一式)	1			1		2	
和式便器	-		4	2	2	4	1	13	
L型手摺 (再利用)	-	再利用	1			1		2	
紙巻器 (再利用)	-	再利用	5	2	3	5	1	16	

衛生器具表 (改修)

名称	品番	階数 室名 摘要 ()内は電源及び消費電力を示す。	階数					計	備考
			1階 トイレ1(1階東)	1階 トイレ2(1階北)	2階 トイレ3(2階西)	2階 トイレ4(2階東)	1階 トイレ5(職員用)		
洋式便器 (車イス対応)	CFS494CNRS		1			1		2	
洗浄便座	TCF5840PN	接続金具、パイプホルダー共	1			1		2	
可動式手摺	T112HK7R		1			1		2	
洋式便器	CFS494CHRS		2	2	2	2	1	9	
暖房便座	TCF116		2	2	2	2		8	
洗浄便座	TCF589AU						1	1	
紙巻器	-	既設品再利用	5	2	3	5	1	16	
洋式便器	-	既設品再利用 (便座等付属品一式)	1			1		2	
L型手摺	-	既設品再利用	1			1		2	

トイレ① (1階東) 既設衛生設備図 S=1/50

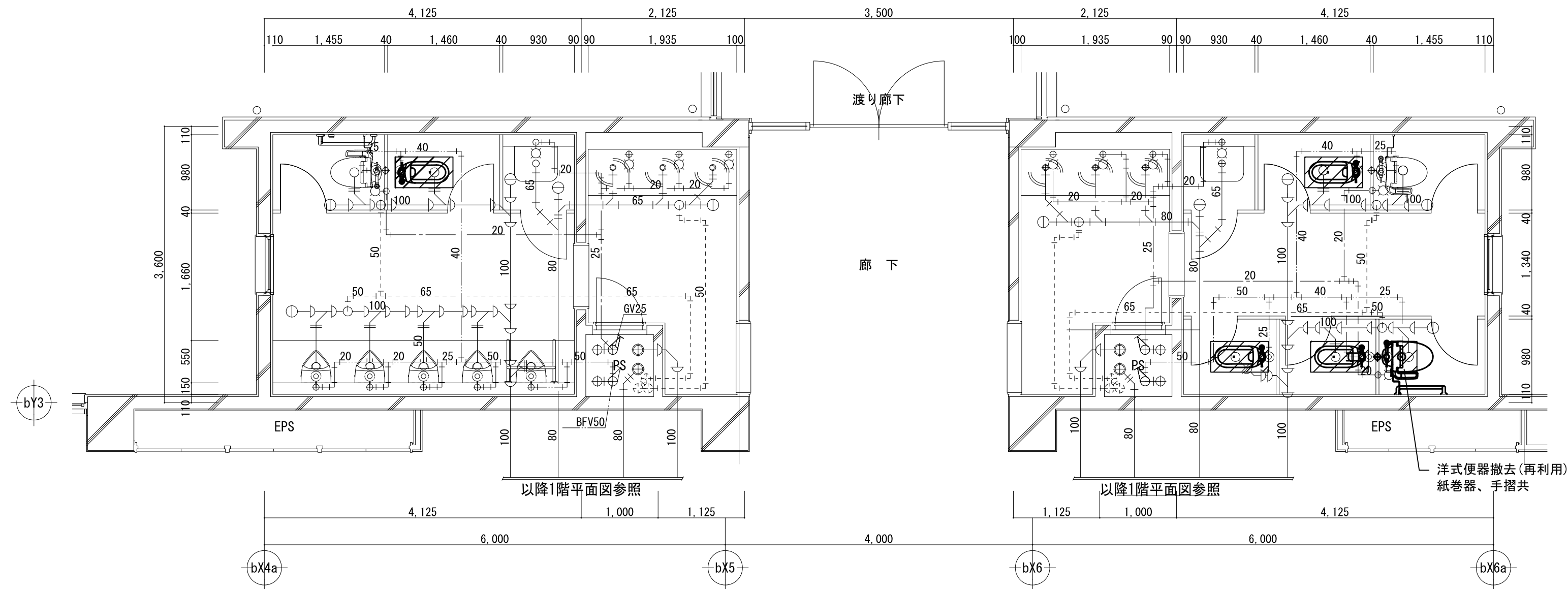

撤去器具リスト

名称	品番	摘要	数量
洋式便器	-	再利用 (便座等付属品一式共)	1
L型手摺	-	再利用	1
和式便器	-		4
紙巻器	-	再利用	5

トイレ① (1階東) 改修衛生設備図 S=1/50

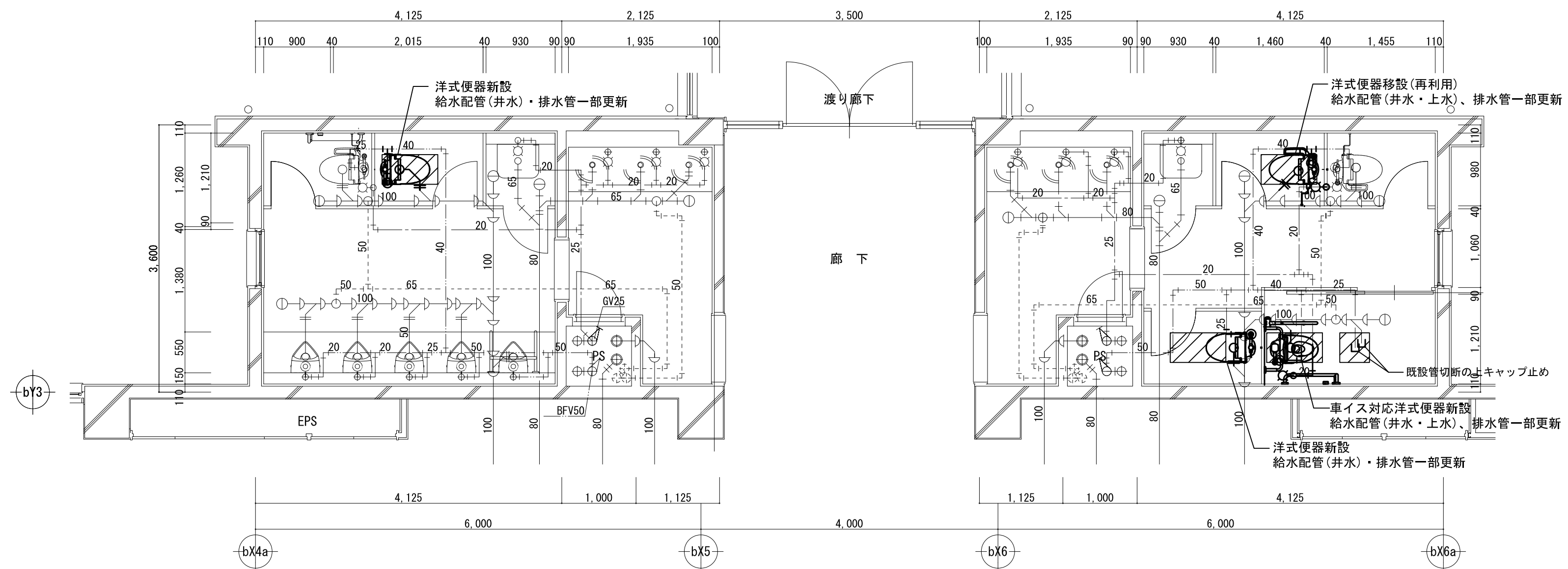

新設器具リスト

名称	品番	摘要	数量
洋式便器	CFS494CNRS	車イス対応	1
洗浄便座	TCF5840PN	接続金具、パイプホルダー共	1
可動式手摺	T112HK7R		1
洋式便器	CFS494CHRS		2
暖房便座	TCF116		2
紙巻器	-	既設品再利用	5
洋式便器	-	既設品再利用 (便座等付属品一式)	1
L型手摺	-	再利用	1

トイレ②（1階北） 既設衛生設備図 S=1/50

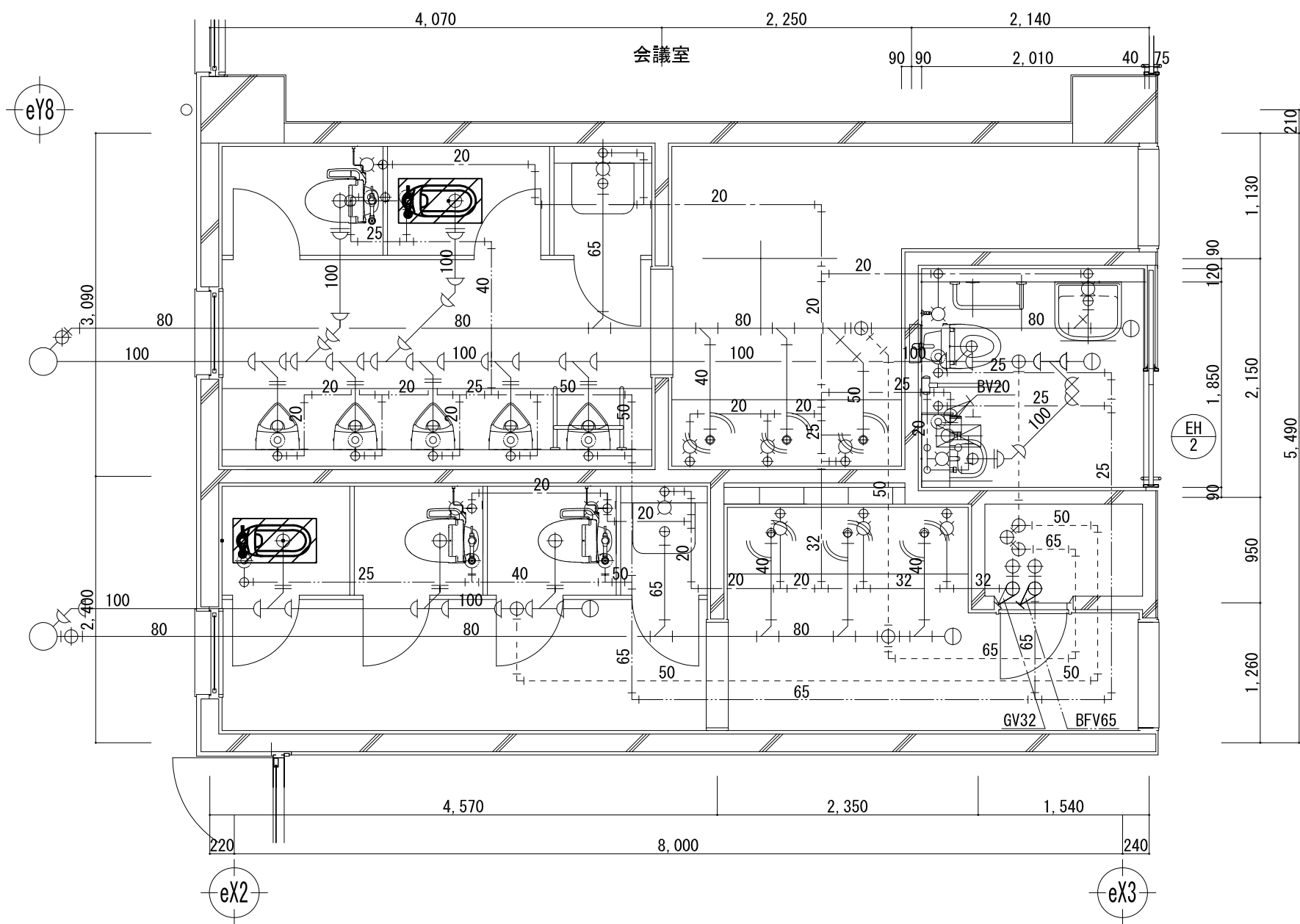

撤去器具リスト

名称	品番	摘要	数量
和式便器	-		2
紙巻器	-	再利用	2

トイレ⑤（職員用） 既設衛生設備図 S=1/50

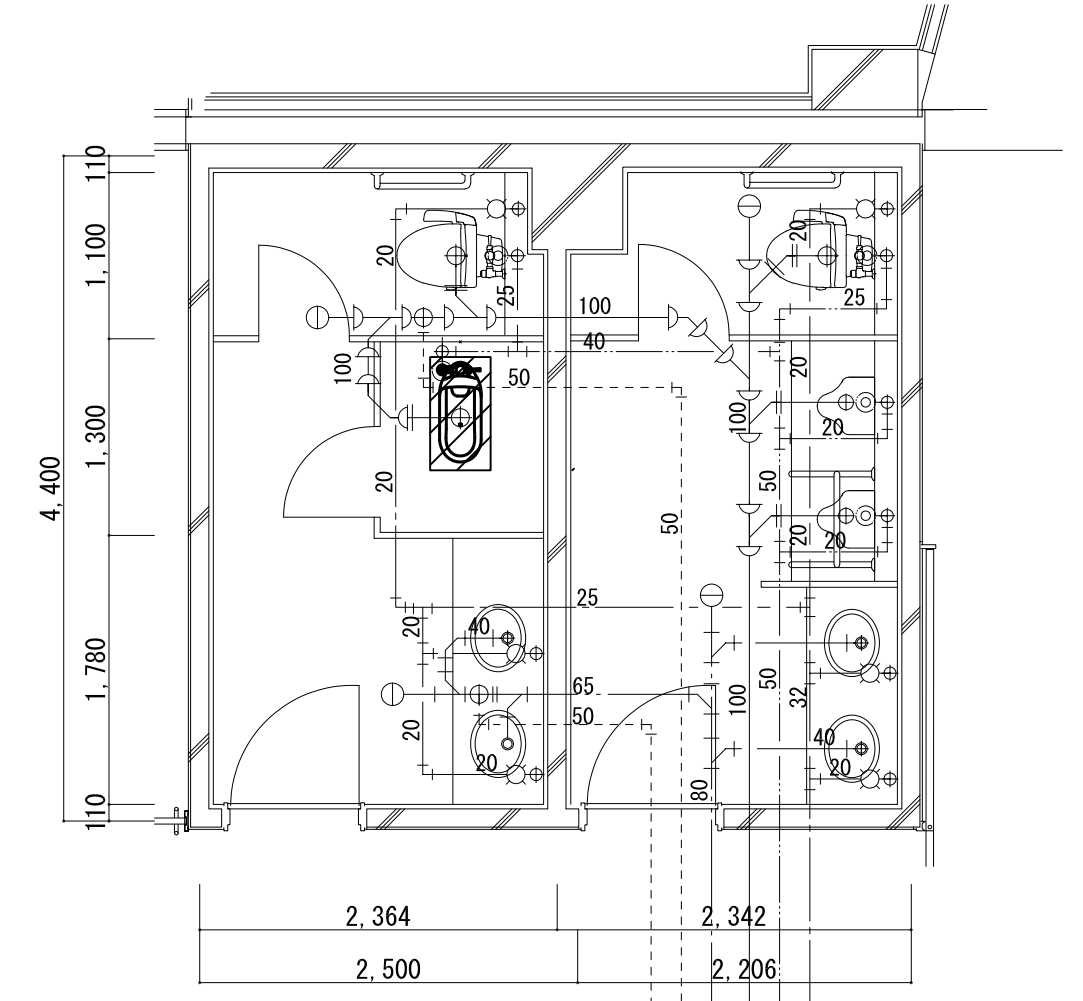

撤去器具リスト

名称	品番	摘要	数量
和式便器	-		2
紙巻器	-	再利用	2

トイレ②（1階北） 改修衛生設備図 S=1/50

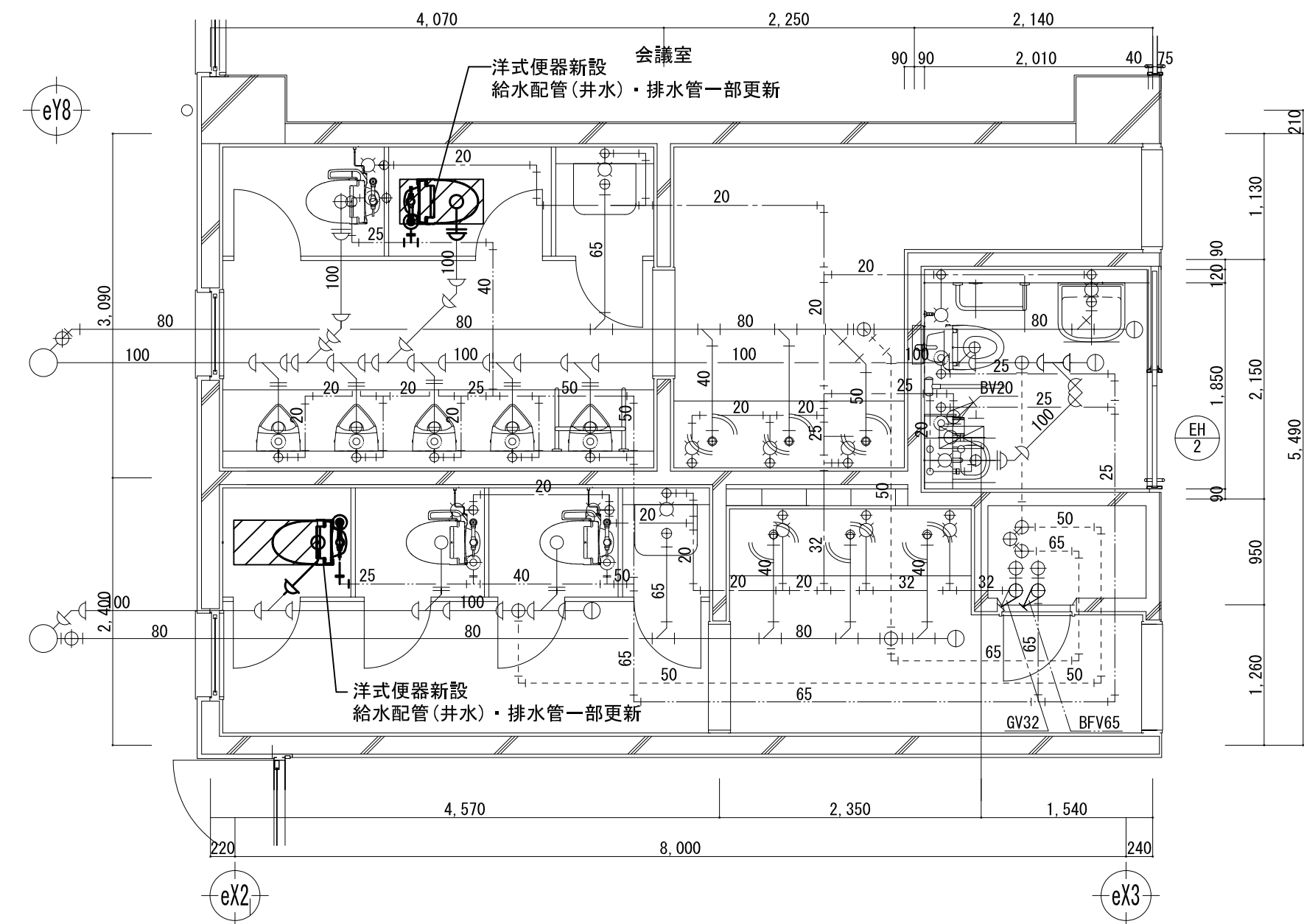

新設器具リスト

名称	品番	摘要	数量
洋式便器	CFS494CHRS		2
暖房便座	TCF116		2
紙巻器	-	既設品再利用	2

トイレ⑤（職員用） 改修衛生設備図 S=1/50

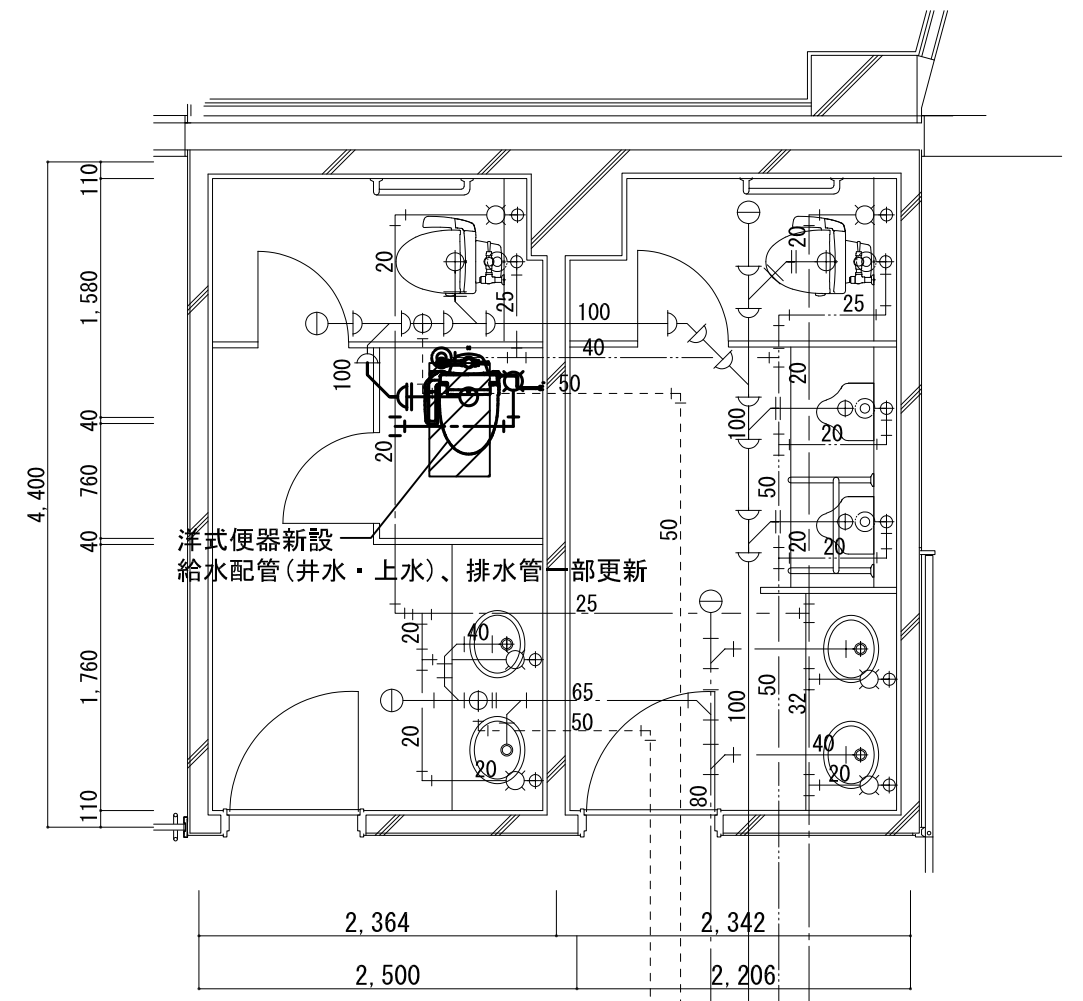

新設器具リスト

名称	品番	摘要	数量
洋式便器	CFS494CHRS		1
洗浄便座	TCF589AU		1
紙巻器	-	既設品再利用	1

トイレ③ (2階西) 撤去衛生設備図 S=1/50

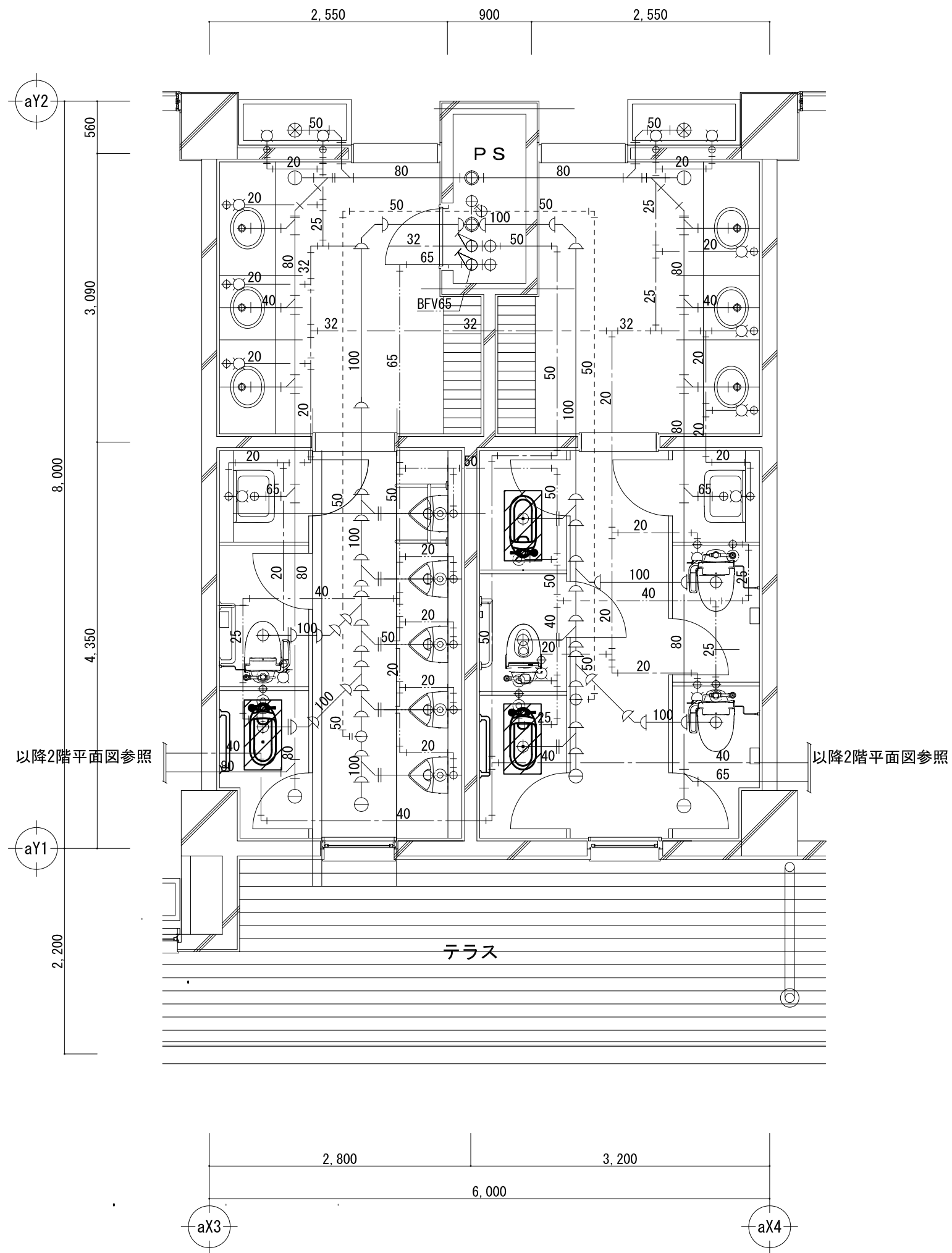

撤去器具リスト

名称	品番	摘要	数量
和式便器	-		3
紙巻器	-	再利用	3

トイレ③ (2階西) 改修衛生設備図 S=1/50

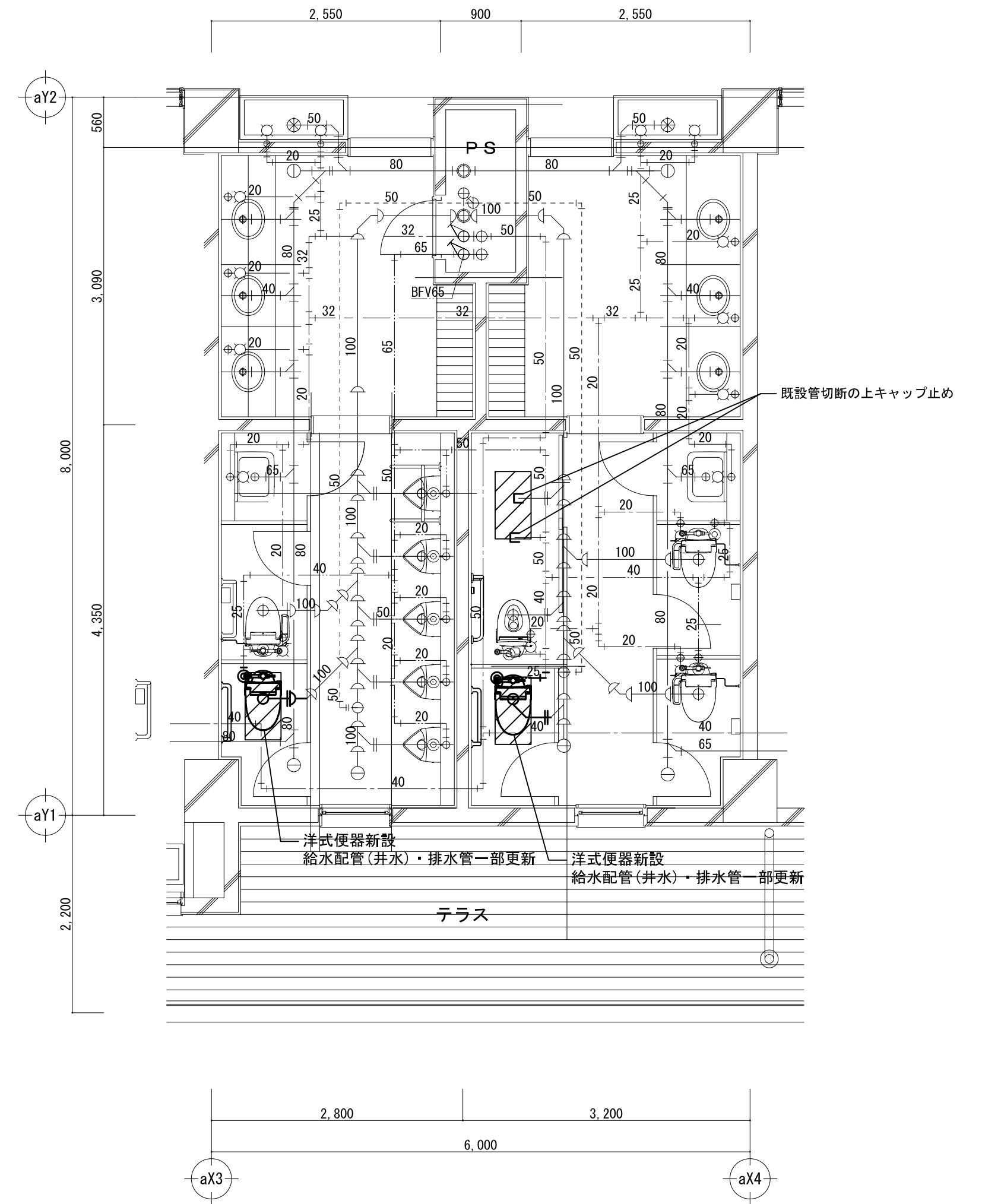

新設器具リスト

名称	品番	摘要	数量
洋式便器	CFS494CHRS		2
暖房便座	TCF116		2
紙巻器	-	既設品再利用	2

トイレ④ (2階東) 既設衛生設備図 S=1/50

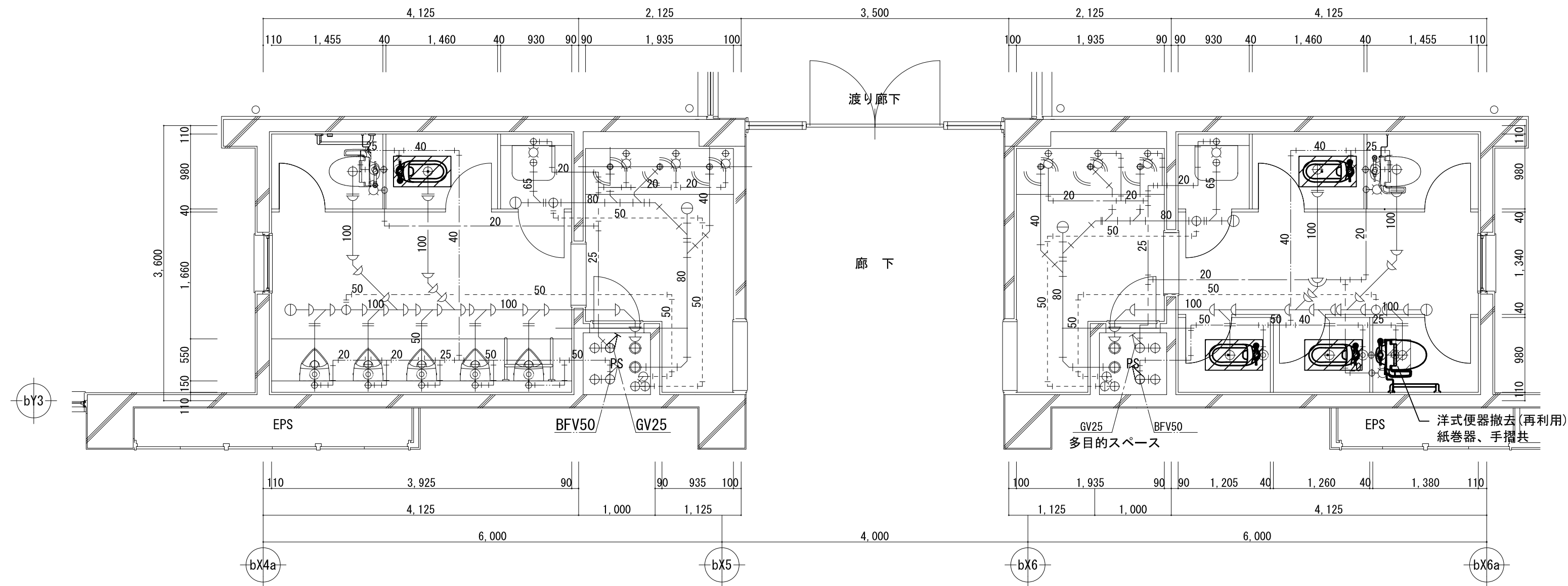

撤去器具リスト

名称	品番	摘要	数量
洋式便器	-	再利用 (便座等付属品一式共)	1
L型手摺	-	再利用	1
和式便器	-		4
紙巻器	-	再利用	5

トイレ④ (2階東) 改修衛生設備図 S=1/50

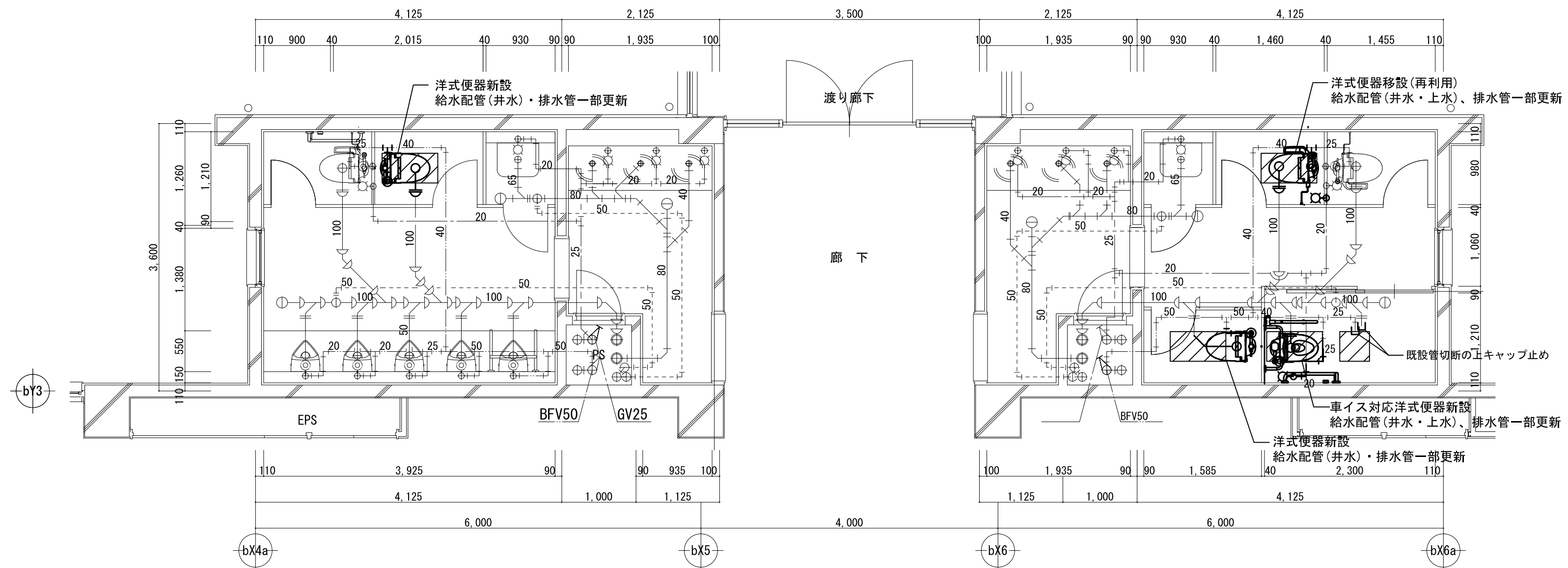

新設器具リスト

名称	品番	摘要	数量
洋式便器	CFS494CNRS	車イス対応	1
洗浄便座	TCF5840PN	接続金具、パイプホルダー共	1
可動式手摺	T112HK7R		1
洋式便器	CFS494CHRS		2
暖房便座	TCF116		2
紙巻器	-	既設品再利用	5
洋式便器	-	既設品再利用 (便座等付属品一式)	1
L型手摺	-	再利用	1