社会資本総合整備計画書
（木之本宿地区都市再生整備計画）

滋賀県　長浜市

令和７年２月

（参考様式２）社会資本総合整備計画

令和7年2月1日

計画の名称	北国街道木之本宿を中心とした歴史・文化を活かしたまちづくり			重点配分対象の該当	○
計画の期間	令和5年度　～　令和9年度　（5年間）	交付対象	滋賀県長浜市		

計画の目標

大目標：お地蔵様の門前町としての交流・賑わいの再生と、北国街道がつなぐ歴史・文化が香る木之本宿の拠点づくり
目標①：回遊性を高め、賑わいの創出に資する生活基盤の強化
目標②：木之本宿の歴史を活かしたまちの魅力向上と観光拠点機能の強化
目標③：「結」が創る、おもてなしと支え合いの宿場まち

計画の成果目標（定量的指標）

①地蔵坂・北国街道における歩行者・自転車の通行者の平日・休日平均人数を489人から1,100人以上に増加させる
②木之本宿の観光入込客数の1年間の合計人数を11.8万人から30万人に増加させる
③地域人口の5年減少率を87.42%から87.50%以上に低下させる

定量的指標の定義及び算定式	定量的指標の現況値及び目標値 当初現況値 (R3)	中間目標値 (R7末)	最終目標値 (R9末)	備考
①通行者の休日・平日平均人数 地蔵坂・北国街道の歩行者・自転車の平日・休日の通行者数を調査する	489人		1,100人	
②観光入込客数 地域の観光施設の入込客数を調査する	11.8万人		30万人	
③人口減少率 地域の人口を把握し、5年間の減少率を算定する　（　評価時点人口　÷　評価時点5年前の人口　）	87.42%		87.50%	

全体事業費	合計（A＋B＋C＋D）	552百万円	A	552百万円	B	百万円	C	百万円	D	百万円	効果促進事業費の割合 C／（A＋B＋C＋D）	0.0%

交付対象事業

A　基幹事業

番号	事業種別	地域種別	交付対象	直接間接	事業者	要素となる事業名（事業箇所）	事業内容（延長・面積等）	市町村名	事業実施期間（年度） R5	R6	R7	R8	R9	全体事業費（百万円）	費用便益比	個別施設計画策定状況	備考
	都市再生	一般	長浜市	直接	長浜市	木之本宿地区 都市再生整備計画 （まちなかウォーカブル推進事業）	道路修景整備事業（カラー舗装・水路改修）、道路消雪整備事業、駐車場整備事業、観光案内板設置事業他　A=86ha	長浜市	■	■	■	■	■	552		－	
合計														552			

B　関連社会資本整備事業

番号	事業種別	地域種別	交付対象	直接間接	事業者	要素となる事業名（事業箇所）	事業内容（延長・面積等）	市町村名	事業実施期間（年度） R5	R6	R7	R8	R9	全体事業費（百万円）	費用便益比	個別施設計画策定状況	備考
合計														0			

C　効果促進事業

番号	事業種別	地域種別	交付対象	直接間接	事業者	要素となる事業名（事業箇所）	事業内容（延長・面積等）	市町村名	事業実施期間（年度） R5	R6	R7	R8	R9	全体事業費（百万円）	備考
合計														0	

番号	一体的に実施することにより期待される効果	備考

D　社会資本整備円滑化地籍整備事業

番号	事業種別	地域種別	交付対象	直接間接	事業者	要素となる事業名（事業箇所）	事業内容（延長・面積等）	市町村名	事業実施期間（年度） R5	R6	R7	R8	R9	全体事業費（百万円）	備考
合計														0	

番号	一体的に実施することにより期待される効果	備考

様式２（社会資本整備総合交付金：６）

交付金の執行状況

（単位：百万円）

	R5	R6	R7	R8	R9
配分額（a）	31	46.5			
計画別流用増△減額（b）	0	0			
交付額（c=a+b）	31	46.5			
前年度からの繰越額（d）	0	16			
支払済額（e）	15				
翌年度繰越額（f）	16				
うち未契約繰越額(g)	2				
不用額（h = c+d-e-f）	0				
未契約繰越率+不用率（i = (g+h)/(c+d)）	6.45%				
未契約繰越率+不用率が10%を超えている場合その理由	－				

（参考様式３）　　（参考図面）

計画の名称	北国街道木之本宿を中心とした歴史・文化を活かしたまちづくり		
計画の期間	令和5年度　～　令和9年度　（5年間）	交付対象	滋賀県長浜市

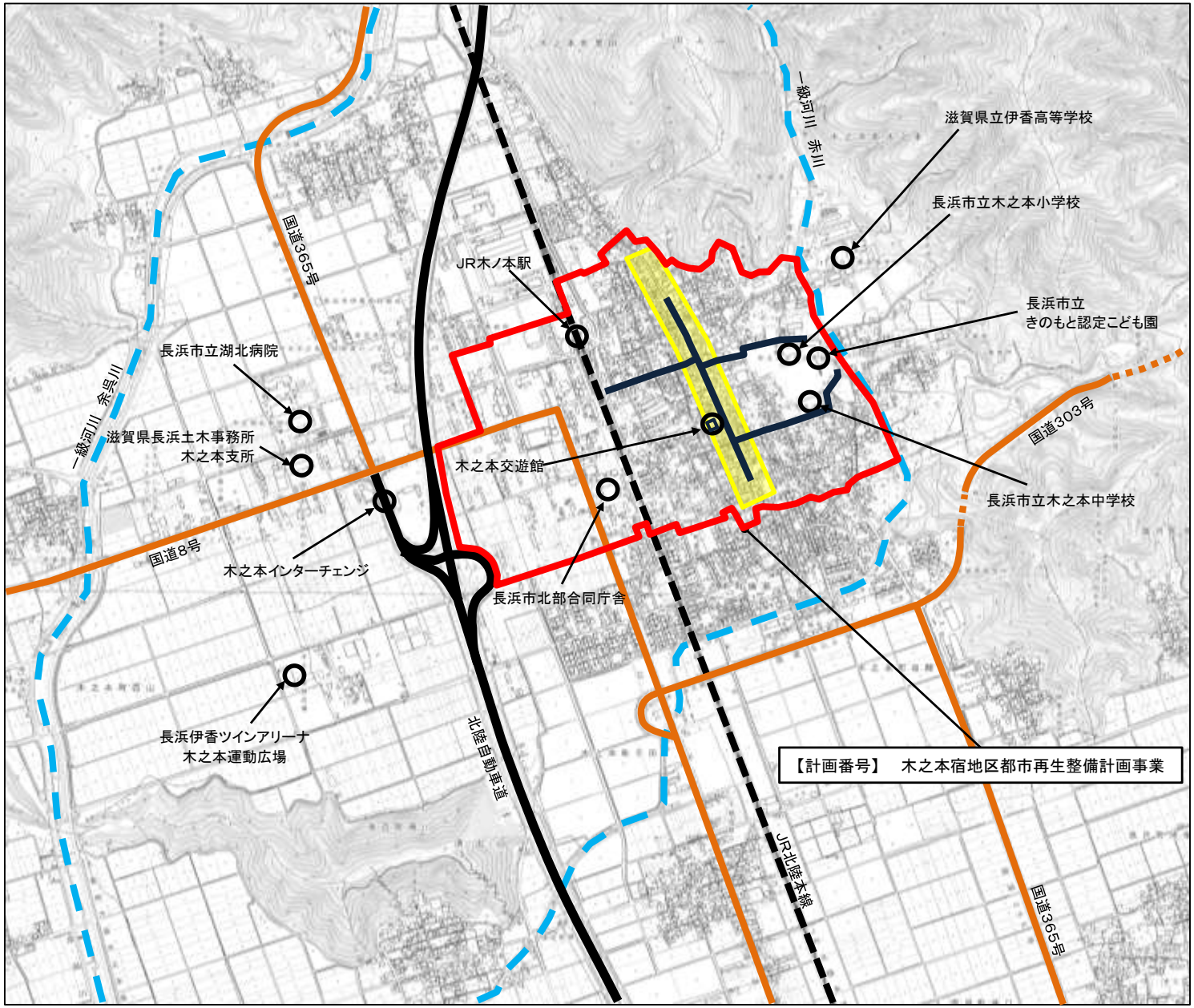

凡　例

- 都市再生整備計画区域（滞在快適性等向上区域）
- 景観形成重点区域
- 整備対象道路（市道）
- 整備対象施設（駐車場）
- 幹線道路（国道）
- 鉄道
- 河川
- 主要施設