

令和6年度

長浜市幼稚園・保育所・認定こども園 ガイドブック

♪遊びがいっぱい

学びがいっぱい

夢がいっぱい♪



長浜市教育委員会事務局幼児課（長浜市役所本庁舎5階）

TEL：0749-65-8607（直通）

1. 長浜市の就学前教育	1
2. 教育・保育施設	2
3. 教育・保育給付認定	2
4. 園での標準的な過ごし方	3
5. 認可外保育施設	4



幼稚園・認定こども園（短時部）【1号認定】	5
1. 利用（入園）できる方	6
2. 保育時間	6
3. 給食	6
4. 主な行事・休園日	6
5. 利用（入園）申込手續	7
6. 預かり保育	7
7. 広域入園	7
8. 利用（入園）決定	8
9. 利用（入園）決定後 申込書記入例	8 10



保育所・認定こども園（長時部）【2号認定・3号認定】	13
各園詳細一覧表	14



1. 利用（入所）できる方	16
2. 保育時間	17
3. 給食	17
4. 主な行事・休園日	17
5. 利用（入所）申込手續	18
・令和6年4月利用希望	18
・令和6年5月以降利用希望	20
6. 広域入所	21
7. 利用（入所）調整	21
8. 利用（入所）決定後	22
9. 保育所・認定こども園（長時部）に関するQ&A	23
申請書・申込書記入例	24
長浜市保育の必要性の認定基準表	28
利用（入所）決定までの流れ	30



各種料金	31
-------------	-----------

1. 保育料	32
2. 給食費	34
3. 通園バス利用料	35
4. 各種料金共通事項	35
5. 料金に関するQ&A	36



園の概要（幼稚園・保育所・認定こども園一覧表）	38
幼稚園 …… 40 保育所 …… 48 認定こども園 …… 56	
幼稚園・保育所・認定こども園の位置図	74
入園・入所説明会の開催予定一覧表	76

== 令和6年度の主な変更点 ==

①保育要件「育休継続」における対象が全学年となります。(17 ページ関連)

これまでは3歳児以上の保護者に限った保育要件でしたが、2歳児以下でも対象となります。この要件の期間は、育児休業の対象となる子が満1歳に達する日の属する月の末日までとなります。

◎要件の切り替わりの一例

時期	保育要件
産前休暇まで	就労
産前休暇から産後2か月まで	妊娠・出産
産後2か月経過後から産後6か月まで	その他（妊娠・出産）
産後6か月経過後から産後1年まで	育休継続
就労復帰から	就労

◎この要件は父母ともに適用されるため、2人が同時期に育休を取得したとしても継続利用が可能です。また、母親の出産後6か月以内に父親が育休を取得したとしても、同様に継続利用が可能です。

◎2歳児以下の場合において育休継続要件期間中に年度を越えるとき、その次の年度の継続利用を確約するものではありませんので、ご理解願います。

※2歳児以下（新3歳児申込みまで）は、毎年度の申込みが必要であり、その都度、保育の必要性の認定基準に基づき優先度を判定し、優先度の高い児童から利用できるよう調整をしています。

②市内で就労される保育士等には、調整点数に加算されます。(29 ページ関連)

これまでから、県内に就労される保育士等には加点調整がされていましたが、市内に就労される場合は、更に加算されるよう項目を追加します。

◎市内保育所等で就労している（就労予定も含む）保育士等の職場復帰の可能性を更に高めることにより、市内保育所等の児童受入枠の増加を図ることができます。

※保育士等：保育士、保育教諭、幼稚園教諭、看護師

※保育所等：保育所、認定こども園、地域型保育事業所、幼稚園（預かり保育を実施している
待機児童の解消に寄与する施設に限る）



◎参考：保育士配置基準（国基準 R5.4.1 現在）

児童年齢	保育士配置
0歳児	子ども3人に対し保育士1人
1歳児、2歳児	子ども6人に対し保育士1人
3歳児	子ども20人に対し保育士1人
4歳児、5歳児	子ども30人に対し保育士1人

1. 長浜市の就学前教育

＜長浜市の就学前教育目標＞

健やかで心豊かな子ども～生きる力の基礎を身に付けた子どもの育成～

めざす子ども像

- 身近な自然や事象に興味や関心をもち、自分で考え、意欲的に学ぼうとする子ども
- 思いやりの心をもち、友達と協力して物事をやり遂げようとする子ども
- 健やかな心と体をもち、自分でできることは自分でしようとする子ども

就学前は、生涯にわたる人格形成の基礎を培う重要な時期です。

養護と教育が一体となって生きる力の基礎を身に付けた子どもを育成します。

- 【養 護】くつろいだ雰囲気の中で子どもの様々な欲求を満たし、生命の保持および情緒の安定を図ります。
- 【教 育】子どもが健やかに成長し、その活動がより豊かに展開され、具体的・直接的な体験を通して学ぶための援助を行います。

5つの領域（健康、人間関係、環境、言葉、表現）の内容を、遊びや生活を通して総合的な指導の中で一体的に育みます。

- 【健 康】健康な心と体を育て、自ら健康で安全な生活をつくり出す力を養う。
- 【人間関係】他の人々と親しみ、支え合って生活するために、自立心を育て、人と関わる力を養う。
- 【環 境】周囲の様々な環境に好奇心や探求心をもって関わり、それらを生活に取り入れていこうとする力を養う。
- 【言 葉】経験したことや考えたことなどを自分なりの言葉で表現し、相手の話す言葉を聞こうとする意欲や態度を育て、言葉に対する感覚や言葉で表現する力を養う。
- 【表 現】感じたことや考えたことを自分なりに表現することを通して、豊かな感性や表現する力を養い、創造性を豊かにする。

令和6年度年齢別クラス

クラス	生年月日
5歳児	平成30年（2018年）4月2日～平成31年（2019年）4月1日
4歳児	平成31年（2019年）4月2日～令和2年（2020年）4月1日
3歳児	令和2年（2020年）4月2日～令和3年（2021年）4月1日
2歳児	令和3年（2021年）4月2日～令和4年（2022年）4月1日
1歳児	令和4年（2022年）4月2日～令和5年（2023年）4月1日
0歳児	令和5年（2023年）4月2日～

2. 教育・保育施設

利用施設	施設内容	対象年齢
幼稚園	学校教育法上の学校と位置づけられており、「幼稚園教育要領」に基づいた就学前教育を行う施設です。	3歳児～5歳児
保育所	児童福祉法に基づく児童福祉施設です。保護者が就労や疾病等により就学前の児童を保育することができないと認められる場合に、保護者に代わり「保育所保育指針」に基づいた就学前教育を行います。	0歳児～5歳児
認定 こども園	認定こども園法に基づき、幼稚園と保育所の機能や特長をあわせもち、地域の子育て支援も行う施設です。「幼保連携型認定こども園教育・保育要領」（幼稚園型認定こども園については、「幼稚園教育要領」）に基づいた就学前教育を行います。	短時部 3歳児～5歳児 長時部 0歳児～5歳児

3. 教育・保育給付認定

平成27年4月から「子ども・子育て支援新制度」が施行され、幼稚園・保育所・認定こども園の利用にあたっては下表の3つの区分に応じた認定（支給認定）を受ける必要があります。

そのため、「支給認定申請」と「施設利用申込」の2種類の手続きとなり、認定を受けた区分に応じた施設を利用することができます。

認定区分		利用施設
1号認定	満3歳以上の小学校入学前の子どもで、2号認定の子ども以外	幼稚園 認定こども園(短時部)
2号認定	満3歳以上の小学校入学前の子どもで、保護者の労働または疾病その他の事由により、家庭において必要な保育を十分に受けることができない子ども	保育所 認定こども園(長時部)
3号認定	満3歳未満の子どもで、保護者の労働または疾病その他の事由により、家庭において必要な保育を十分に受けることができない子ども	

【手続き（提出書類）】

認定区分	支給認定申請書	施設利用申込書	添付書類	手続き詳細ページ
1号認定	青色（2種類の手続きを兼ねたもの）		----	7ページ
2号認定 3号認定	白色	黄色	19ページ 一覧の中から 該当するもの	18ページ

4. 園での標準的な過ごし方

時間	0歳児～2歳児	時間	3歳児		時間	4歳児～5歳児		
	3号認定		1号認定	2号認定		1号認定	2号認定	
	・保育所 ・認定こども園 (長時部)		・幼稚園 ・認定こども園 (短時部)	・保育所 ・認定こども園 (長時部)		・幼稚園 ・認定こども園 (短時部)	・保育所 ・認定こども園 (長時部)	
(※1)	早朝保育 (随時登園) 出席確認、健康観察 好きな遊び	(※1)		早朝保育 (随時登園)	(※1)		早朝保育 (随時登園)	
		9:00	登園 出席確認、健康観察		9:00	登園 出席確認、健康観察		
9:30	排せつ、おむつ交換 おやつ		自ら選んでする遊び			自ら選んでする遊び		
10:00	みんなで遊ぶ							
		10:30	片付け、排せつ、手洗い、うがい みんなと一緒にする活動 (一斉活動)		10:45	片付け、排せつ、手洗い、うがい みんなと一緒にする活動 (一斉活動)		
11:00	排せつ、おむつ交換 給食							
		11:15	給食 準備、食事、歯みがき		11:30	給食 準備、食事、歯みがき		
12:30	昼寝							
		13:00	帰りの会					
		13:30	ゆったりとした活動	昼寝	13:30	帰りの会		
		14:00	降園		14:00	降園	ゆったりとした活動	
15:00	めざめ、排せつ、 おむつ交換 おやつ (随時降園)	15:00		おやつ (随時降園)	15:00		おやつ (随時降園)	
(※2)	延長保育	(※2)		延長保育	(※2)		延長保育	
(※3)	延長保育終了	(※3)		延長保育終了	(※3)		延長保育終了	
※1 園によって、保育開始時刻が7:00から7:15の間で異なります。 また、早朝延長保育を実施している園もあります。 ※2 園によって、延長保育開始時刻が18:00から18:30の間で異なります。 ※3 園によって、延長保育終了時刻が18:45から19:00の間で異なります。						4歳児～5歳児 夏期プログラム		
							・幼稚園 ・認定こども園 (短時部)	・保育所 ・認定こども園 (長時部)
						13:00	遊び	昼寝
						14:00	降園	
		15:00		おやつ				

市立園における標準的なデイリープログラムです。
園によって特徴あるプログラムを個別に組んでいる場合があります。

5. 認可外保育施設

乳幼児の保育を目的とする施設のうち、知事が認可する保育施設以外のものを「認可外保育施設」といいます。認可外保育施設は、国の定める基準を満たしてはいないものの、「認可外保育施設指導監督基準」により、職員数や設備に関して一定の基準が設けられています。

多様化する保育ニーズに対応していたり、特色ある保育を提供している施設もあります。

(1) 市内施設

利用を希望される場合は、直接施設にお申込みください。

申込方法、利用時間、利用料金などについても直接施設にお問い合わせください。

施設名	所在地	電話番号
キッズパークながはま	八幡中山町 47 番地 風の街 2F	0749-63-1894
ハグテラス長浜保育ルーム	八幡東町 75 番地 1 ワイエフビル 22 2F	0749-59-3788
ハグテラス神照保育ルーム	神照町 319 番地 2 ワイエフビル 30 1F	0749-57-6430
GRiP' S ながはま保育園	大辰巳町 3 番地 2	0749-53-3555
高月ひよっこ保育園	高月町高月 641 番地 2	0749-51-9077

※「認可外保育施設指導監督基準」を満たしている施設および企業主導型保育施設のみ掲載

(2) 保育料の無償化

保育の必要性があれば、次のとおり無償化の対象となる場合があります。

対象児童		無償化限度額
0 歳児～2 歳児	住民税非課税世帯	月額 42,000 円
3 歳児～5 歳児	所得制限なし	月額 37,000 円

※無償化の対象となるのは、保育料のみです。

通園送迎費、食材料費、行事費などは対象となりません。

無償化の対象となるためには、事前に「保育の必要性の認定」を受ける必要があります。
「保育の必要性の認定」を受けるためには、教育委員会事務局幼児課へ、次の書類を提出してください。各様式は、教育委員会事務局幼児課にあります。

①子育てのための施設等利用給付認定申請書

②保育の必要性がわかる書類（保育所の申込みに必要な書類と同様です。）

利用料はいったん施設に納付いただいた後、請求により市からお支払いします。

詳しくは、教育委員会事務局幼児課までお問い合わせください。

認可外保育施設以外にも一時預かり事業、病児保育事業、ファミリー・サポート・センター事業についても対象となります。

幼稚園 認定こども園(短時部) (1号認定)



1. 利用（入園）できる方

幼稚園・認定こども園（短時部）を利用（入園）できるのは、令和6年4月1日時点で長浜市に住民登録をしている3歳児から5歳児までの児童です。市立園は住所によって園区が決まっています。私立園は園区の決まりがありません。園区がご不明な場合などは、教育委員会事務局幼児課までお問い合わせください。

長浜市への転入を予定されている場合（転入先住所が確定している場合のみ）も申込みができます。ただし、利用（入園）が決定しても、入園までに転入の手続きが完了していない場合は、利用（入園）決定が無効となる場合があります。

2. 保育時間

【教育標準時間】

登園	教育標準時間	降園
午前9時		午後2時

◎登降園の時間は、通園バスの有無等により園によって若干異なります。

◎3歳児の保育時間は、段階を経て教育標準時間になります。

3. 給食

【幼稚園】

給食センター方式で、小・中学校と同じ給食です。

3歳児は、6月から給食が始まります。5月上旬から給食が始まるまでの期間は、各ご家庭にて「おかず入り弁当」をご用意いただきます。

【認定こども園（短時部）】

自園調理で、長時部と同じ給食です。

ただし、長浜南認定こども園については、給食センター等からの搬入です。

3歳児は、5月から給食が始まります。

4. 主な行事・休園日

入園式 4月上旬

運動会 9月下旬～10月中旬

卒園式 3月中旬～下旬

休園日 土・日曜日、国民の祝日、春・夏・冬休み等

※午前7時に暴風警報・特別警報が発令されているときは、休園になります。

5. 利用（入園）申込手続

(1) 申込方法

次の(2)に記載する書類を整えたうえで、必ず保護者が園へ提出してください。
郵送の場合は、**受付期間内必着で必ず簡易書留にて幼児課へ送付してください。**

(2) 提出書類

「子どものための教育・保育給付認定申請書（1号用）兼特定教育・保育施設等利用申込書」
※申込児童1人につき1枚必要です。
※記入方法は、10ページから11ページの「申込書記入例」を参考にしてください。

(3) 受付期間および受付場所

受付期間	受付場所	受付時間	
令和5年10月11日(水) ～10月20日(金)	各幼稚園 各認定こども園	月曜日～ 金曜日	午前8時30分～午後5時15分 ※10月20日(金)の最終日は 午後4時30分まで

※必ず事前に受付日時の予約をしてください。

※受付期間後も各幼稚園・各認定こども園で受付を行います。

6. 預かり保育

幼稚園に在園している園児を対象として、通常の保育時間の前後や長期休業期間に「預かり保育」を行っています。利用を希望される場合は、幼稚園の利用（入園）申込時にお申し込みください。
申込方法などの詳細については、リーフレットをご覧ください。

【実施園】 市内公立幼稚園全8園

【実施日・時間】

	実施日	実施時間
幼稚園開園日	月曜日～金曜日	午前8時30分～午前9時00分 午後2時～午後4時15分
長期休業期間	月曜日～金曜日	午前8時30分～午後4時15分

※土日祝日、保育振替休業日、12月29日～翌年1月3日は休業日です。

※3歳児は、慣らし保育終了後からの利用となります

【利用料金】

児童1人につき日額400円（ただし、保育の必要性の認定を受けた場合は、無償化の対象となるため、徴収はしません。）

おやつ代は実費負担となります。その他諸経費を負担いただくことがあります。

7. 広域入園

広域入園とは、長浜市に住所がありながら保護者の勤務等の都合で他の市区町村の幼稚園・認定こども園（短時部）を利用（入園）することです。

詳しくは、教育委員会事務局幼児課、および入園を希望する園が所在する市区町村の担当課へ、ご相談ください。

8. 利用（入園）決定

- (1) 受付期間中に申込みをされた方
1月下旬に「支給認定証」および「利用承諾通知書」をお送りします。
- (2) 受付期間後に申込みをされた方
後日、「支給認定証」および「利用承諾通知書」をお送りします。

「支給認定証」の認定期間は、基本的に就学前までです。
卒園または転・退園するまで大切に保管してください。

9. 利用（入園）決定後

利用（入園）が決定した園から説明会の案内通知をお送りしますので、説明会へ出席してください。開催予定月日については、76ページをご覧ください。

～市外から長浜市へ転入される方へ～

令和5年1月1日時点で長浜市に住民登録がなかった方は「個人番号申告書」と個人番号のわかる書類等を提出してください。

「個人番号申告書」が提出できない場合は、次のとおり父母の市町村民税額のわかる書類を提出してください。

- 令和5年1月2日以降に長浜市へ転入された方
 - ・令和5年度課税（非課税）証明書
- 令和6年1月2日以降に長浜市へ転入された方
 - ・令和5年度課税（非課税）証明書
 - ・令和6年度課税（非課税）証明書

- (1) 家庭状況等に変更がある方
利用（入園）が決定している園、利用（入園）中の園または教育委員会事務局幼児課へ「子どものための教育・保育給付認定変更申請書 兼 利用申込事項変更届」と「支給認定証」を提出してください。届出書様式は、各園と教育委員会事務局幼児課にあります。
内容確認後、変更後の「支給認定証」をお送りします。

例) 引越しをする。母方の祖父母と同居することになった。

- (2) 申込みの取下げまたは利用（入園）中の園を退園される方
利用（入園）が決定している園、利用（入園）中の園または教育委員会事務局幼児課へ「子どものための教育・保育給付認定申請取下届 兼 利用希望施設の取下届」と「支給認定証」と「利用承諾通知書」を提出してください。届出書様式は、各園と教育委員会事務局幼児課にあります。

【申込書記入例：おもて】

幼稚園・認定こども園（短時部）への申込み

- ・「鉛筆」や「消えるボールペン」で記入しないでください。
- ・訂正する場合は、二重線で消してその上に訂正印を押印するか署名をしてください。
- ・修正ペンや修正テープは使用しないでください。

子どものための教育・保育給付認定申請書（1号用）

兼特定教育・保育施設等利用申込書 《令和6年度版》

受付

長浜市長
長浜市教育委員会教育長 あて

この申請書の裏面8の事項に同意し、ガイドブックの内容を理解したうえで、次のとおり子どものための教育・保育給付認定の申請および特定教育・保育施設等の利用申込みをします。

1 申請期間・申込施設

令和 5年 10月 14日

認定希望期間	令和 6年 4月 1日から	<input checked="" type="checkbox"/> 小学校就学前まで <input type="checkbox"/> 令和 年 月 日まで
利用希望施設	長浜幼稚園	※公立園は園区の園名を、私立園は利用を希望する園名を記入してください。

2 申請児童

フリガナ	ナガハマ ハジメ	性別	生年月日		令和6年4月1日時点の年齢
氏名	長浜 一	<input checked="" type="checkbox"/> 男 <input type="checkbox"/> 女	<input type="checkbox"/> 平成 <input checked="" type="checkbox"/> 令和	2年 5月 17日	3歳児
現在の認定区分	<input checked="" type="checkbox"/> 教育・保育給付認定を受けていない <input type="checkbox"/> 1号認定（幼稚園・認定こども園短時部）を受けている <input type="checkbox"/> 2・3号認定（保育所・認定こども園長時部）を受けている				

3 申請者（保護者）

現住所	〒526-0056 長浜市朝日町1番1号	保護者本人の自署でない場合は、押印が必要です。	転入・転居先	長浜市	令和 年 月 日予定
フリガナ	ナガハマ タロウ	連絡先	1	090-1111-1111	<input type="checkbox"/> 自宅 <input type="checkbox"/> 父携帯 <input checked="" type="checkbox"/> 母携帯
氏名	長浜 太郎		2	080-2222-2222	<input type="checkbox"/> 自宅 <input checked="" type="checkbox"/> 父携帯 <input type="checkbox"/> 母携帯
			3	0749-62-3333	<input checked="" type="checkbox"/> 自宅 <input type="checkbox"/> 父携帯 <input type="checkbox"/> 母携帯

転入・転居予定の場合は、予定日と転入・転居先住所を記入してください。

4 世帯状況 ※申請児童を除き、同住所地の方すべてを記入してください。

※令和5年1月1日時点の住所が長浜市外に該当する方がおられる場合は、別紙「個人番号申告書」を添付してください。

フリガナ 氏名	児童との続柄	生年月日・年齢 ※年齢は令和6年4月1日時点	令和5年1月1日 時点の住所	勤務先・学校・園等	同居・別居
ナガハマ タロウ 長浜 太郎	父	昭和63年 3月 1日 (36歳)	<input checked="" type="checkbox"/> 長浜市 <input type="checkbox"/> 長浜市外	長浜電機(株)	<input checked="" type="checkbox"/> 同居 <input type="checkbox"/> 別居
ナガハマ スミシ 長浜 すみれ	母	平成2年 4月 15日 (33歳)	<input checked="" type="checkbox"/> 長浜市 <input type="checkbox"/> 長浜市外	無職	<input checked="" type="checkbox"/> 同居 <input type="checkbox"/> 別居
ナガハマ サクラ 長浜 さくら	姉	平成26年 3月 3日 (10歳)	<input checked="" type="checkbox"/> 長浜市 <input type="checkbox"/> 長浜市外	長浜小学校	<input checked="" type="checkbox"/> 同居 <input type="checkbox"/> 別居
ナガハマ ヨシコ 長浜 よし子	祖母	昭和29年 11月 1日 (69歳)	<input checked="" type="checkbox"/> 長浜市 <input type="checkbox"/> 長浜市外	無職	<input checked="" type="checkbox"/> 同居 <input type="checkbox"/> 別居
		年 月 日 (歳)	<input type="checkbox"/> 長浜市 <input type="checkbox"/> 長浜市外		<input type="checkbox"/> 同居 <input type="checkbox"/> 別居
		年 月 日 (歳)	<input type="checkbox"/> 長浜市 <input type="checkbox"/> 長浜市外		<input type="checkbox"/> 同居 <input type="checkbox"/> 別居
		年 月 日 (歳)	<input type="checkbox"/> 長浜市 <input type="checkbox"/> 長浜市外		<input type="checkbox"/> 同居 <input type="checkbox"/> 別居

父母について、単身赴任などで別居の場合も記入してください。

祖父母について、同一家庭内に居住していなくても同一住所内（母屋と隠居）であれば記入してください。

世帯員数が多く行が不足する場合は、余白に記入するか、一行を2つに区切り記入してください。

家庭状況 ※該当する場合は記入	生活保護	<input type="checkbox"/> 受給中（ 年 月 日開始） <input type="checkbox"/> 申請中	
	ひとり親家庭	児童扶養手当受給	事由 <input type="checkbox"/> 離婚 <input type="checkbox"/> 死別 <input type="checkbox"/> 未婚
		<input type="checkbox"/> 有 <input type="checkbox"/> 無 <input type="checkbox"/> 申請中	<input type="checkbox"/> その他（ ）
	障害者手帳等の所持 (申請児童を含む)	手帳等の種類（写しを提出してください） <input type="checkbox"/> 身体障害者手帳 <input type="checkbox"/> 精神障害者保健福祉手帳 <input type="checkbox"/> 療育手帳 <input type="checkbox"/> 特別児童扶養手当 <input type="checkbox"/> 障害年金 級	

<裏面も必ず記入してください。>

【申込書記入例：うら】

幼稚園・認定こども園（短時部）への申込み つづき

- ・利用（入園）を希望する児童1人につき1枚の申込書を提出してください。
- ・記載事項が事実と異なる場合は、入園取消しとなる場合があります。
- ・記載事項について不明な点がある場合は、電話にて確認させていただきます。

5 申込児童の現在の保育状況

<input checked="" type="checkbox"/> 自宅保育	保育者	<input checked="" type="checkbox"/> 母 <input type="checkbox"/> 父 <input type="checkbox"/> 祖父母 <input type="checkbox"/> その他（ ）
<input type="checkbox"/> 自宅外保育	利用施設・事業等	
	<input type="checkbox"/> 保育所・認定こども園（長時部）	
	<input type="checkbox"/> 幼稚園・認定こども園（短時部）	
	<input type="checkbox"/> 認可外保育施設	
	<input type="checkbox"/> 一時預かり	
<input type="checkbox"/> その他		

6 申込児童の健康状態等 ※正確に記入してください。

傷病・定期的な通院	<input type="checkbox"/> なし <input checked="" type="checkbox"/> あり→	通院頻度	<input type="checkbox"/> 年 <input checked="" type="checkbox"/> 月 <input type="checkbox"/> 週に（ 1 ）回程度
看護師の配置	<input checked="" type="checkbox"/> 不要 <input type="checkbox"/> 必要→別途「医療的ケア実施依頼書」を提出	傷病名	気管支喘息
アレルギー	<input checked="" type="checkbox"/> なし <input type="checkbox"/> あり→ <input type="checkbox"/> 卵 <input type="checkbox"/> 乳 <input type="checkbox"/> 小麦 <input type="checkbox"/> その他（ ）		
乳幼児健診	<input type="checkbox"/> 未受診 <input checked="" type="checkbox"/> 受診→ <input checked="" type="checkbox"/> 4か月 <input checked="" type="checkbox"/> 10か月 <input checked="" type="checkbox"/> 1歳8か月 <input checked="" type="checkbox"/> 2歳8か月 <input checked="" type="checkbox"/> 3歳8か月		
健診時の指導・アドバイス事項	<input type="checkbox"/> なし <input checked="" type="checkbox"/> あり→内容（ 3歳8か月健診時に言葉の遅れについて指摘あり ）		
発達についての相談	<input type="checkbox"/> なし <input checked="" type="checkbox"/> あり→ <input checked="" type="checkbox"/> 健康推進課 <input type="checkbox"/> 発達支援室 <input type="checkbox"/> その他（ ）		
療育施設への通園	<input checked="" type="checkbox"/> なし <input type="checkbox"/> あり→ <input type="checkbox"/> 浜の子園 <input type="checkbox"/> わかば園 <input type="checkbox"/> いちご園 <input type="checkbox"/> その他（ ）		
その他特記事項 (施設に伝えるべき事項等)	<input type="checkbox"/> なし <input checked="" type="checkbox"/> あり→内容（ 怒ると物を投げるがあります ）		

お子さんを安全にお預かりするために必要ですので、正確に記入してください。

7 その他

外国籍児童にかかる日本語の会話・理解等 ※該当する場合は記入	母国語	<input type="checkbox"/> ポルトガル語 <input type="checkbox"/> スペイン語 <input type="checkbox"/> ベトナム語 <input type="checkbox"/> タガログ語 <input type="checkbox"/> 中国語 <input type="checkbox"/> 英語 <input type="checkbox"/> 韓国語 <input type="checkbox"/> その他（ ）
	父	<input type="checkbox"/> できる <input type="checkbox"/> 少しできる <input type="checkbox"/> できない→通訳方法（ ）
	母	<input type="checkbox"/> できる <input type="checkbox"/> 少しできる <input type="checkbox"/> できない→通訳方法（ ）
	児童	<input type="checkbox"/> できる <input type="checkbox"/> 少しできる <input type="checkbox"/> できない→通訳方法（ ）
その他特記事項		

8 同意事項 ※すべての項目にチェックをしてください。チェックがない場合は受付できません。

認定審査および利用負担額の算定等のため、児童および世帯員に係る必要な個人情報を市が閲覧・取得することがあります。

乳幼児健診や発達相談等の保育の提供に必要と認められる情報について、関係機関に提供を求めることがあります。

この申請書に記載の内容および利用者負担額等に関する情報を利用施設または利用希望施設に提供することがあります。

申請内容と事実と相違がある場合、教育・保育給付認定および利用決定を取り消すことがあります。

申請内容に変更が生じた場合は速やかに届出をしてください。速やかに届出がなかった場合は、教育・保育給付認定を取り消すことがあります。

利用者負担額等の滞納があった場合、財産、滞納状況等について市が官公庁および関係機関に調査および差押え等を行うことがあります。

審査等に時間を要するため、利用月の前月まで支給認定証の交付が遅れることがあります。

確認していただいたうえで、すべてにチェックをしてください。

市・施設記入欄

受付	AD II 入力	認定期間	令和 年 月 日 ~ 令和 年 月 日

以下は記入しないでください。

保 育 所

認定こども園(長時部)

(2号認定・3号認定)

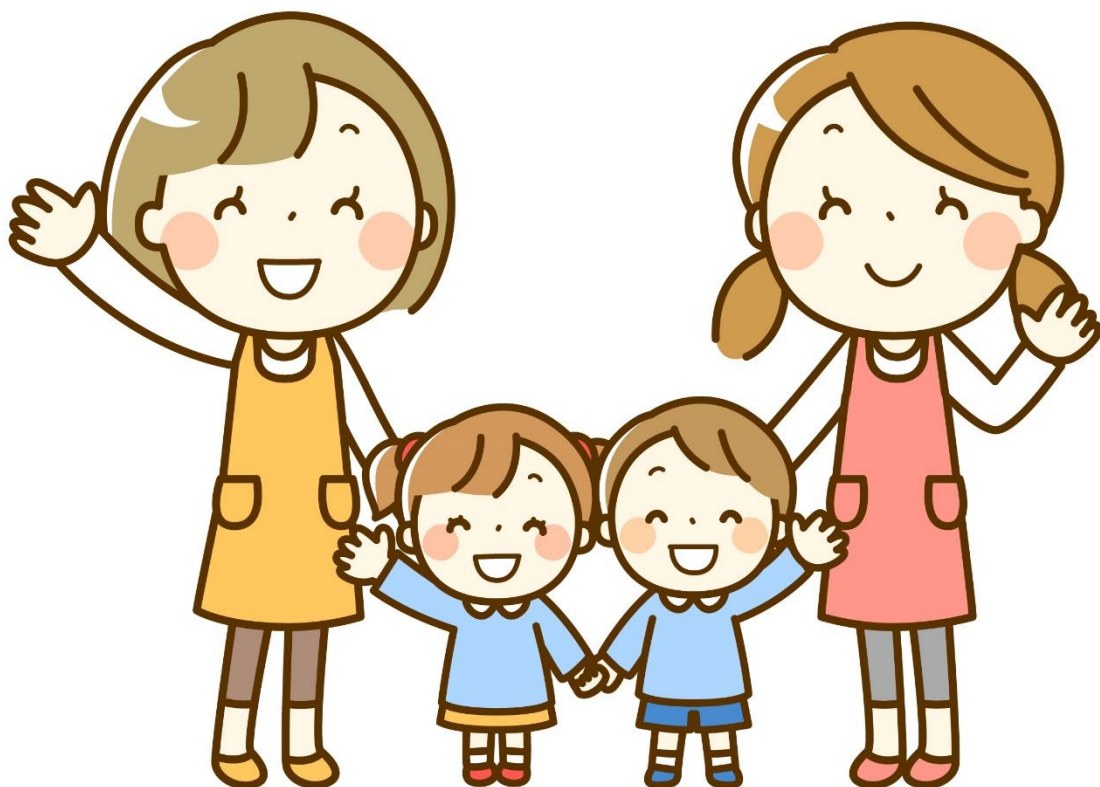

各園詳細一覧表

園名	保育年齢	開園時間	保育短時間			保育標準時間			主食費		副食費		
			保育時間	延長保育		保育時間	延長保育		3歳児	4・5歳児	3～5歳児		
				時間	料金		時間	料金					
市立保育所	北保育園	6か月～就学前	7:15～18:45	8:30～16:30	7:15～8:30	1回100円	7:15～18:15	18:15～18:45	1回120円	500円	800円	4,500円	
					16:30～18:15	1回100円							
					18:15～18:45	1回120円							
市立保育所	さくらんぼ保育園	6か月～就学前	7:15～18:45	8:30～16:30	7:15～8:30	1回100円	7:15～18:15	18:15～18:45	1回120円	500円	800円	4,500円	
					16:30～18:15	1回100円							
					18:15～18:45	1回120円							
市立保育所	一麦保育園	6か月～就学前	7:15～18:45	8:30～16:30	7:15～8:30	1回100円	7:15～18:15	18:15～18:45	1回120円	500円	800円	4,500円	
					16:30～18:15	1回100円							
					18:15～18:45	1回120円							
私立保育所	長浜梅香乳児保育園	4か月～満2歳 (4月1日現在)	7:00～19:00	8:00～16:00	7:00～8:00	30分毎100円	7:00～18:00	18:00～19:00	30分毎100円				
					16:00～19:00	30分毎100円							
	私立保育所	ほいくえんももの家	6か月～就学前	7:15～19:15	8:30～16:30	7:15～8:30	1回100円	7:45～18:45	7:15～7:45	無料	900円	1,000円	4,500円
						16:30～18:45	1回100円		18:45～19:15	1回100円			
						18:45～19:15	1回100円						
	私立保育所	チャイルドハウス	6か月～就学前	平日 7:00～19:00 土曜日 8:00～18:00	8:30～16:30	7:00～8:30	30分毎100円	7:00～18:00	18:00～19:00	30分毎100円	500円	800円	4,500円
16:30～19:00						30分毎100円							
私立保育所	ひよこ乳児保育園	2か月～満2歳 (4月1日現在)	7:15～18:45	7:15～17:00 のうち8時間	7:15～17:00の うち8時間以外	無料	7:15～18:15	18:15～18:45	1回50円				
					17:00～18:15	無料							
					18:15～18:45	1回50円							
私立保育所	しらやま保育園	6か月～就学前	平日 7:15～18:45 土曜日 7:15～18:15	8:30～16:30	7:15～8:30	1回150円	7:15～18:15	18:15～18:45	1回150円	900円	900円	4,500円	
					16:30～18:15	1回150円							
					18:15～18:45	1回150円							
市立認定こども園	六荘認定こども園	6か月～就学前	7:15～18:45	8:30～16:30	7:15～8:30	1回100円	7:15～18:15	18:15～18:45	1回120円	500円	800円	4,500円	
					16:30～18:15	1回100円							
					18:15～18:45	1回120円							
	市立認定こども園	あざい認定こども園	6か月～就学前	7:15～18:45	8:30～16:30	7:15～8:30	1回100円	7:15～18:15	18:15～18:45	1回120円	500円	800円	4,500円
						16:30～18:15	1回100円						
						18:15～18:45	1回120円						
市立認定こども園	びわ認定こども園	6か月～就学前	7:15～18:45	8:30～16:30	7:15～8:30	1回100円	7:15～18:15	18:15～18:45	1回120円	500円	800円	4,500円	
					16:30～18:15	1回100円							
					18:15～18:45	1回120円							
市立認定こども園	とらひめ認定こども園	6か月～就学前	7:15～18:45	8:30～16:30	7:15～8:30	1回100円	7:15～18:15	18:15～18:45	1回120円	500円	800円	4,500円	
					16:30～18:15	1回100円							
					18:15～18:45	1回120円							
市立認定こども園	たかつき認定こども園	6か月～就学前	7:15～18:45	8:30～16:30	7:15～8:30	1回100円	7:15～18:15	18:15～18:45	1回120円	500円	800円	4,500円	
					16:30～18:15	1回100円							
					18:15～18:45	1回120円							

園名	保育年齢	開園時間	保育短時間			保育標準時間			主食費		副食費	
			保育時間	延長保育		保育時間	延長保育		3歳児	4・5歳児	3～5歳児	
				時間	料金		時間	料金				
市立認定こども園	きのもと認定こども園	6か月～就学前	7:15～18:45	8:30～16:30	7:15～8:30	1回100円	7:15～18:15	18:15～18:45	1回120円	500円	800円	4,500円
					16:30～18:15	1回100円						
					18:15～18:45	1回120円						
	よご認定こども園	6か月～就学前	7:15～18:45	8:30～16:30	7:15～8:30	1回100円	7:15～18:15	18:15～18:45	1回120円	500円	800円	4,500円
にしあざい認定こども園	6か月～就学前	7:15～18:45	8:30～16:30	7:15～8:30	1回100円	7:15～18:15	18:15～18:45	1回120円	500円	800円	4,500円	
				16:30～18:15	1回100円							
				18:15～18:45	1回120円							
長浜南認定こども園	満3歳～就学前 (4月1日現在)	7:15～18:45	8:30～16:30	7:15～8:30	1回100円	7:15～18:15	18:15～18:45	1回120円	400円	400円	4,500円	
				16:30～18:15	1回100円							
				18:15～18:45	1回120円							
私立認定こども園	認定こども園 長浜梅香保育園	4か月～就学前	平日 7:00～19:00 土曜日 8:00～19:00	8:00～16:00	7:00～8:00	30分毎100円	7:00～18:00	18:00～19:00	30分毎100円	700円	1,000円	4,500円
					16:00～19:00	30分毎100円						
	長浜愛児園	4か月～就学前	平日 7:00～19:00 土曜日 8:00～19:00	8:30～16:30	7:00～8:30	1回100円	7:00～18:00	18:00～19:00	30分毎100円	600円	900円	4,500円
					16:30～18:00	1回100円						
					18:00～19:00	30分毎100円						
	カトリック長浜 こども園	6か月～就学前	7:00～19:00	8:30～16:30	7:00～8:30	1回150円	7:00～18:00	18:00～19:00	1回150円	500円	800円	4,500円
					16:30～18:00	1回150円						
					18:00～19:00	1回150円						
レイモンド長浜南 こども園	2か月～就学前	7:00～19:00	8:30～16:30	7:00～8:30	30分毎100円	7:30～18:30	7:00～7:30	無料	500円	800円	4,500円	
				16:30～19:00	30分毎100円		18:30～19:00	1回100円				
長浜学舎	6か月～就学前	7:00～19:00	8:00～16:00	7:00～8:00	1回100円	7:00～18:00	18:00～19:00	1回100円	500円	800円	4,500円	
				16:00～19:00	1時間毎100円							
レイモンド長浜 こども園	2か月～就学前	7:00～19:00	8:30～16:30	7:00～8:30	30分毎100円	7:30～18:30	7:00～7:30	無料	500円	800円	4,500円	
				16:30～19:00	30分毎100円		18:30～19:00	1回100円				
小谷こども園	6か月～就学前	7:00～19:00	8:30～16:30	7:00～8:30	30分毎50円	7:00～18:00	18:00～19:00	1回 50円	500円	800円	4,500円	
				16:30～19:00	30分毎50円							
速水こども園	6か月～就学前	7:15～18:45	8:00～16:00	7:15～8:00	10分毎50円	7:15～18:15	18:15～18:45	無料	600円	900円	4,500円	
				16:00～18:45	10分毎30円							

※認定こども園については、長時部に関するものです。 ※この資料の内容は、変更になる場合があります。

1. 利用（入所）できる方

保育所・認定こども園（長時部）を利用（入所）できるのは、保護者のいずれもが下表の利用要件「保育の必要性の認定に係る事由」のいずれかに該当する0歳児から5歳児までの児童です。（4月入所に限り、申込時において出生前の場合も受け付けます。）

※「小学校入学準備のため」「下の子の保育に手がかかるから」「集団生活に慣れさせるため」等の理由では保育認定を受けることはできません。

なお、利用開始日（入所日）は「月の初日」となり、利用終了日（退所日）は「月の末日」となります。

【利用要件】

保育の必要性の認定に係る事由		保育必要量	
		保育標準時間	保育短時間
① 就労	月64時間以上の就労のため、児童の保育ができない場合 ※新規利用の場合、慣らし保育のため就労（就労復帰）月の前月からの利用が可能です。	○ (月120時間以上)	○ (月120時間未満)
② 妊娠・出産	妊娠中または出産後間がないため、児童の保育ができない場合 ※出産予定日前2か月、出産後2か月以内で、兄、姉の入所に限ります。ただし、当該期間前1か月、後4か月は、「◎その他」として、最長で 出産予定日前3か月、出産後6か月 の利用が可能です。	○ (産前産後2か月以内)	○ (左記以外)
③ 疾病・しょうがい	保護者の疾病、しょうがいのため、児童の保育ができない場合 ※しょうがいと認められるのは、身体障害者手帳1～4級、精神障害者保健福祉手帳1～3級、療育手帳の交付、要介護5～3の認定を受けている場合です。		○
④ 介護・看護	同居の親族を常時介護・看護するため、児童の保育ができない場合 ※同居の親族で、病気等で医師の診断を受けている人、身体障害者手帳1～4級、療育手帳の交付、要介護5～3の認定を受けている人を月20日以上1日6時間以上介護・看護する場合です。ただし、被介護・看護者が介護施設・学校・園に入所・在籍している場合や2歳児未満の乳幼児の場合は対象外です。		○
⑤ 災害復旧	災害（火災、風水害、地震等）の復旧のため、児童の保育ができない場合	○ (月120時間以上)	○ (月120時間未満)
⑥ 求職活動	求職活動（起業準備を含む）のため、児童の保育ができない場合 ※求職活動を理由に入所できるのは、利用開始日から3か月以内となります。		○
⑦ 就学	月64時間以上の就学のため、児童の保育ができない場合 (学校教育法に規定する専修学校等を含む学校等、または、職業訓練学校等に在学する人。なお、在宅による通信教育は除く)	○ (月120時間以上)	○ (月120時間未満)

保育の必要性の認定に係る事由		保育必要量	
		保育標準時間	保育短時間
⑧ 育休継続	育児休業取得中にすでに在園している子どもがいて、継続利用が必要である場合 ※2歳児以下の場合は、育児休業の対象となる子が満1歳に達する日の属する月の末日までに限る。 ※3歳児以上の場合は、次のとおり ・保育所：卒園までに復職する場合に限る ・認定こども園：育児休業の対象となる子が満1歳に達する日の属する月の末日までに限る		○
⑨ その他	上記に類する状態にあり、児童の保育ができないと市が認める場合		○

2. 保育時間

保育標準時間と保育短時間の2区分があります。

各園のそれぞれの時間帯は、14ページから15ページの「各園詳細一覧表」をご覧ください。

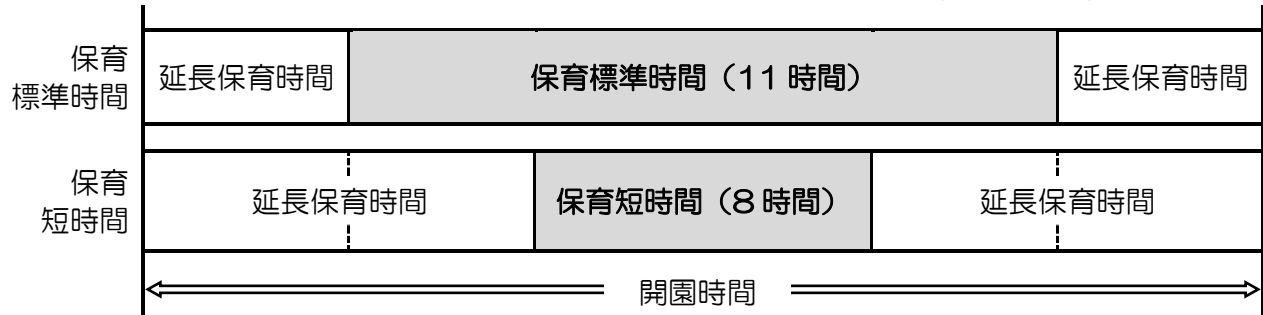

※保護者の勤務時間などに合わせて、各園の開園時間内で保育時間を定めさせていただきます。

※土曜日は保護者が週休などで休日の場合は、できるだけ家庭保育をお願いします。

※新規利用（入所）者は、はじめの2週間～3週間は「慣らし保育」があります。（慣らし保育期間も含めて、入所期間となります。）

※延長保育を希望される方は、延長保育料金等が必要となる場合があります。料金については、14ページから15ページの「各園詳細一覧表」をご覧ください。

3. 給食

自園調理の給食です。ただし、長浜南認定こども園については給食センター等からの搬入です。給食のほか、乳児は1日2回（午前・午後）、幼児は1回（午後）おやつがあります。

4. 主な行事・休園日

入園式 4月上旬

運動会 9月上旬～10月下旬

卒園式 3月中旬～下旬

休園日 日曜日・国民の祝日、年末年始（12月29日～1月3日）

※午前7時に暴風警報・特別警報が発令されているときには、原則、家庭での保育となります。ただし、保護者の都合がつかない場合は、「警報時の預かり申出書」を提出のうえ、園長に申請していただければお子さんを保育します。保育時間中に同警報が発令されたときは、気をつけてできるだけ早く迎えに来てください。

5. 利用（入所）申込手続

9月中に各園の募集人数をホームページでお知らせしますので、ご確認いただき、お申し込みください。また、お申込みにあたり、私立園をご希望される場合は、事前に園見学をしていただきますようお願いいたします。

(1) 令和6年4月利用希望にかかる受付期間および受付場所

【第1次募集】

受付期間	令和5年10月11日（水）～10月20日（金）の平日
受付時間	午前8時30分～午後5時15分 ※10月20日（金）の最終日は午後4時30分まで
受付場所	第1希望の園 ※第1希望の園で申込みをされる場合は、必ず事前に受付日時の予約をしてください。 ※第1希望の園へ申込みに行けない場合は、幼児課<本庁舎5階>またはくらし窓口課<北部合同庁舎1階>でも受け付けます。

【第2次募集】

受付期間	令和5年12月上旬頃 ※詳細な日程については、ホームページでお知らせします。
受付時間	午前8時30分～午後5時15分
受付場所	第1希望が市立園の場合 →幼児課<本庁舎5階>またはくらし窓口課<北部合同庁舎1階> 第1希望が私立園の場合 →第1希望の私立園 ※私立園への申込みは、事前に連絡をして受付日時を予約してください。

- 第1次募集で定員に達しなかった入所枠について募集します。
- 第1次調整で利用が決定しなかった方については、第1次調整の結果通知時に希望施設の変更についてお伺いします。

【第3次募集】

受付期間	令和6年2月中旬頃 ※詳細な日程については、ホームページでお知らせします。
受付時間	午前8時30分～午後5時15分
受付場所	第1希望が市立園の場合 →幼児課<本庁舎5階>またはくらし窓口課<北部合同庁舎1階> 第1希望が私立園の場合 →第1希望の私立園 ※私立園への申込みは、事前に連絡をして受付日時を予約してください。

- 第2次募集で定員に達しなかった入所枠、および取下げ等により空きが生じた入所枠について募集します。
- 第2次調整で利用が決定しなかった方については、第2次調整の結果通知時に希望施設の変更についてお伺いします。

(2) 提出書類

書類に不備、不足がある場合は受付ができませんので、事前に必ずご確認ください。

※郵送の場合は、受付期間内必着で必ず簡易書留にて幼児課へ送付してください。

① 子どものための教育・保育給付認定申請書（2・3号用）

※申請児童1人につき1枚必要です。

※記入方法は、24ページから25ページの「申請書記入例」を参考にしてください。

② 特定教育・保育施設等利用申込書（2・3号用）

※申込児童1人につき1枚必要です。

※記入方法は、26ページから27ページの「申込書記入例」を参考にしてください。

③ 保育の必要性がわかる書類

※保護者それぞれについて、いずれかの書類が必要です。

※65歳未満の祖父母と同居されている場合は、祖父母についてもいずれかの書類が必要です（添付がない場合、利用調整において優先度が低くなります。）。

<保育が必要な事由と必要な添付書類>

保育が必要な事由		添付書類
① 就労	下記以外	・就労証明書
	自営業中心者	・就労証明書 ・最新年度の確定申告書の第一表及び第二表 または、開業届・営業許可証等の自営業を証明する書類
	自営業協力者	・就労証明書 ・自営業の協力者であることを証明する書類（専従者としての記載のある中心者の確定申告書第二表等）
② 妊娠・出産		・母子手帳の写し（表紙と分娩（出産）予定日が確認できるページ）、 または、出産（予定）証明書
③ 疾病・しょうがい		・身体障害者手帳等（身体障害者手帳1～4級、精神障害者保健福祉手帳1～3級、療育手帳A-1・A-2・B-1・B-2、介護保険証（要介護3～5））の写しまたは診断書
④ 介護・看護		・介護・看護申立書 ・介護・看護を受ける方の身体障害者手帳等（身体障害者手帳1～4級、療育手帳A-1・A-2・B-1・B-2、介護保険証（要介護認定3～5））の写しまたは診断書
⑤ 災害復旧		・罹災証明書
⑥ 求職活動		・就労予定申立書
⑦ 就学		・在学証明書または学生証の写し ・カリキュラムまたは時間割
⑧ 育休継続		・就労証明書

※就労証明書や診断書は、指定様式のものかつ記入日から6か月以内のものに限ります。

※申込時点で未出生のお子さまの申込みをされる場合は、出産予定日のわかる書類（母子手帳）の提出が必要です。

(3) 令和6年5月～令和7年3月利用希望にかかる受付期間および受付場所

<p>年度途中の申込みは下表の期間に受け付けますが、年間の受入計画に必要ですので、次のとおり第1希望の園へ必ず連絡をしてください。</p> <ul style="list-style-type: none"> ・連絡がない場合は、募集を行わないことがあります。 ・期間内に連絡していただいたとしても、利用を確約するものではありません。
<p>連絡受付期間：令和5年10月11日（水）～10月20日（金） 連絡事項：申込児童氏名、生年月日、年齢、性別、住所、利用希望月、利用要件、特別な支援等の有無、連絡先</p>

受付期間までに各園の募集人数をホームページでお知らせしますので、ご確認いただき、お申し込みください。

利用希望月	受付期間
令和6年 5月	令和6年 2月28日（水）～ 令和6年 3月 8日（金）
令和6年 6月	令和6年 3月29日（金）～ 令和6年 4月10日（水）
令和6年 7月	令和6年 4月26日（金）～ 令和6年 5月10日（金）
令和6年 8月	令和6年 5月31日（金）～ 令和6年 6月10日（月）
令和6年 9月	令和6年 6月28日（金）～ 令和6年 7月10日（水）
令和6年10月	令和6年 7月31日（水）～ 令和6年 8月 9日（金）
令和6年11月	令和6年 8月29日（木）～ 令和6年 9月 9日（月）
令和6年12月	令和6年 9月26日（木）～ 令和6年10月 4日（金）
令和7年 1月	令和6年10月29日（火）～ 令和6年11月 8日（金）
令和7年 2月	令和6年11月29日（金）～ 令和6年12月10日（火）
令和7年 3月	令和6年12月25日（水）～ 令和7年 1月10日（金）

受付時間	午前8時30分～午後5時15分
受付場所	<p>第1希望が市立園の場合 →幼児課<本庁舎5階>またはくらし窓口課<北部合同庁舎1階> 第1希望が私立園の場合 →第1希望の私立園 ※私立園への申込みは、事前に連絡をして受付日時を予約してください。</p>

(4) 提出書類

令和6年4月利用希望と同じです。詳しくは、19ページをご覧ください。

書類に不備、不足がある場合は受付ができませんので、事前に必ずご確認ください。

※郵送の場合は、受付期間内必着で必ず簡易書留にて幼児課へ送付してください。

(5) 申込時点で長浜市に住所がない(市外在住)が、長浜市内の園を申し込む

①転入予定の場合

長浜市に転入予定があり、転入後の住所が確定している場合、長浜市に直接申込みをしていただくことができます(長浜市民と同様に調整します。)

ただし、利用(入所)が決定しても、入所までに転入の手続きが完了していない場合は、利用(入所)決定が無効となります。

②転入予定でない場合、または転入先住所が確定していない場合

お申込窓口は、在住市区町村となります。受付期間内に長浜市に申込書が届く必要がありますので、余裕をもってお申し込みください。

6. 広域入所

広域入所とは、長浜市に住所がありながら、保護者の勤務等の都合により他の市区町村にある保育園・認定こども園長時部を利用(入所)することです。

(1) 広域入所申込みの流れ

長浜市で申込みをしていただき、受付後に長浜市から申込園がある市区町村へ必要書類を送付したうえで協議を行いますので、直接、その市区町村への申込みはできません。ただし、入所月までにその市区町村への転入予定があり、転入後の住所が確定している場合は、直接、申込みができる場合がありますので、事前にその市区町村担当課へ確認をしてください。

(2) 注意事項

①申込期日と利用(入所)期間について

- ・申込受付期日は、各市区町村で異なります。とくに、5月以降の利用(入所)を希望される場合は、申込先の市区町村の受付期間をご確認のうえ、長浜市にて申込みをしてください。
- ・広域入所の利用(入所)期間は、当該年度の4月から3月までの間の1年度間です。そのため、次年度も引き続き利用(入所)を希望する場合は、毎年、長浜市の利用(入所)申込の期間中に申し込んでいただく必要があります。また、引き続き申込みをしたとしても、申込先の市区町村の事情により利用(入所)できないことがあります。

②その他

- ・利用調整は、申込園がある市区町村にて行われます。
- ・入所(利用)決定時期については、長浜市内園よりも遅くなるのが一般的です。
- ・長浜市内園と長浜市外園の両方への申込みも可能です。

7. 利用(入所)調整

受入数を上回る利用の申込みがあり、申込児童全員が希望する園を利用できない場合、申込児童ごとに保育が必要な優先度を判定し、優先度の高い児童から利用できるよう利用調整を行います。

保育が必要な優先度の高い場合であっても、申込や園の状況により、希望された園を利用できないことがあります。長浜市保育の必要性の認定基準は、28ページから29ページをご覧ください。

8. 利用（入所）決定後

利用（入所）が決定した方には、教育委員会事務局幼児課から「支給認定証」および「利用承諾通知書」をお送りします。すでに支給認定を受けておられる場合は、「利用承諾通知書」のみをお送りします。

利用（入所）が決定した園から説明会の案内通知をお送りしますので、説明会へ出席してください。開催予定日については、76 ページをご覧ください。

～市外から長浜市へ転入される方へ～

令和 5 年 1 月 1 日時点で長浜市に住民登録がなかった方は「個人番号申告書」と個人番号のわかる書類等を提出してください。

「個人番号申告書」が提出できない場合は、次のとおり父母の市町村民税額のわかる書類を提出してください。

- 令和 5 年 1 月 2 日以降に長浜市へ転入された方
 - ・令和 5 年度課税（非課税）証明書
- 令和 6 年 1 月 2 日以降に長浜市へ転入された方
 - ・令和 5 年度課税（非課税）証明書
 - ・令和 6 年度課税（非課税）証明書

（1）教育・保育給付認定内容や家庭状況等に変更がある方

利用（入所）が決定している園、利用（入所）中の園または教育委員会事務局幼児課へ「子どものための教育・保育給付認定変更申請書 兼 利用申込事項変更届」と「支給認定証」を提出してください。届出書様式は、各園と教育委員会事務局幼児課にあります。

内容確認後、変更後の「支給認定証」をお送りします。

①届け出が必要なケース

- ・保育の必要性の認定に係る事由が変わった場合
- ・就労時間が変わり保育必要量（保育標準時間⇔保育短時間）を変更する場合
- ・住所、世帯の状況などに変更がある場合 等

②必要書類

- ・子どものための教育・保育給付認定変更申請書 兼 利用申込事項変更届
- ・変更内容を証明する書類（就労証明書等）
- ・支給認定証

（2）申込みの取下げまたは利用（入所）中の園を退園される方

利用（入所）が決定している園、利用（入所）中の園または教育委員会事務局幼児課へ「子どものための教育・保育給付認定申請取下届 兼 利用希望施設の取下届」と「支給認定証」と「利用承諾通知書」を提出してください。届出書様式は、各園と教育委員会事務局幼児課にあります。

（3）その他

自己都合により 1 か月以上長期欠席される場合は、退園（退所）となることがあります。

9. 保育所、認定こども園（長時部）に関するQ&A

Q1	受付期間内に申込みをすれば希望の園を利用できますか？
A1	必ず利用できるとは限りません。 募集人数を超える申込みがあった場合は、保育の必要性の認定基準に基づき、利用調整を行います。
Q2	募集人数が0人の園への申込みはできますか？
A2	退園等により募集人数が変更となる可能性もありますので、申込みはしていただけますが、空きが出なければ待機となります。
Q3	申込書には希望する園を第1希望から第3希望まですべて記入したほうがいいのですか？
A3	すべて記入する必要はありません。 利用を希望する園のみを記入してください。ご記入いただいた園はすべて利用の意思があるものとして利用調整を行いますので、よくご検討のうえご記入ください。 ※正当な理由なく入所決定を辞退した場合、翌年度利用調整にて減点対象となる場合があります。
Q4	現在仕事をしていませんが、子どもが保育所に入れたら仕事をしたいと思っています。このような状況でも申込みはできますか？
A4	申込みはできますが、求職活動中の場合、お子さんが保育所に入所されてから3か月以内に就労していただく必要があります。 お仕事が決まったら、速やかに変更届と「就労証明書」をご提出ください。
Q5	上の子は幼稚園に通っていますが、下の子の保育所への申込みはできますか？
A5	保護者が利用要件を満たしていれば申込みはできますが、利用調整において減点対象となります。
Q6	長浜市以外の保育所への申込みはできますか？
A6	できます。 利用希望園の所在地へ転出予定の場合は、転出先の市区町村へお問い合わせください。 転出の予定がない場合は、長浜市で手続きをしてください。
Q7	育児休業を延長したいので、保留通知がほしいのですが？
A7	園の利用の意思がなく、育児休業を延長するために保留通知の取得のみを目的とした利用申込みはできません。 ただし、申込書の「希望する施設を利用できない場合は、育児休業を延長してもよい」にチェックをされると、利用の優先度が下がります。
Q8	仕事を辞めますが、そのまま園を利用できますか？
A8	継続して園を利用するためには、他の「保育を必要とする事由」を証明する書類を提出していただく必要があります。 求職活動をされるなら離職月の翌月から3か月間は継続して利用していただくことができますが、3か月以内に就労されない場合は退所となります。
Q9	利用保留（待機）となった場合、何か手続きが必要ですか？
A9	手続きは不要です。 利用が決定するまでは、毎月利用調整の対象となります。 申込みの状況等に変更があった場合は、変更の手続きが必要です。

【申請書記入例：おもて】

保育所・認定こども園（長時部）の申請

- ・「鉛筆」や「消えるボールペン」で記入しないでください。
- ・訂正する場合は、二重線で消してその上に訂正印を押印するか署名をしてください。
- ・修正ペンや修正テープは使用しないでください。

子どものための教育・保育給付認定申請書（2・3号用） 《令和6年度版》

受付

長浜市長
長浜市教育委員会教育長 あて

この申請書の裏面7の事項に同意し、ガイドブックの内容を理解したうえで、次のとおり子どものための教育・保育給付認定を申請します。

1 申請期間 令和 5 年 10 月 15 日

認定希望期間	令和 6 年 4 月 1 日から	<input checked="" type="checkbox"/> 小学校就学前まで
		<input type="checkbox"/> 令和 年 月 日まで

2 申請児童

フリガナ	アザイ コウミ	性別	生年月日	令和6年4月1日時点の年齢
氏名	浅井 江美	<input type="checkbox"/> 男 <input checked="" type="checkbox"/> 女	3 年 10 月 10 日	2 歳児
現在の認定区分	<input checked="" type="checkbox"/> 教育・保育給付認定を要する児童 <input type="checkbox"/> 1号認定（幼稚園・認定こども園） <input type="checkbox"/> 2・3号認定（保育所・認定こども園）			

申込時点で未出生の場合、児童氏名欄は「浅井○○」のように「名字+○○」と記入し、生年月日欄は「出産予定日」を記入してください。

3 申請者（保護者）

現住所	〒526-0244 長浜市内保町2490番地	保護者本人の自署でない場合は、押印が必要です。	転入・転居先	令和 年 月 日 予定 長浜市
フリガナ	アザイ ナガタ	連絡先	1 080-4444-4444	<input type="checkbox"/> 自宅 <input type="checkbox"/> 父携帯 <input checked="" type="checkbox"/> 母携帯
氏名	浅井 長太	2 090-5555-5555	<input type="checkbox"/> 自宅 <input checked="" type="checkbox"/> 父携帯 <input type="checkbox"/> 母携帯	
		3 0749-74-6666	<input checked="" type="checkbox"/> 自宅 <input type="checkbox"/> 父携帯 <input type="checkbox"/> 母携帯	

（自署の場合は押印不要）

4 世帯状況 ※申請児童を除き、同住所の方すべてを記入してください。
※令和5年1月1日時点の住所が長浜市外に該当する方がおられる場合は、別紙「個人番号申告書」を添付してください。

フリガナ 氏名	児童との続柄	生年月日・年齢 ※年齢は令和6年4月1日時点	令和5年1月1日 時点の住所	勤務先・学校・園等	同居・別居
アザイ ナガタ 浅井 長太	父	平成4年 3月 11日 (32 歳)	<input checked="" type="checkbox"/> 長浜市 <input type="checkbox"/> 長浜市外	(株) 滋賀鉄鋼	<input checked="" type="checkbox"/> 同居 <input type="checkbox"/> 別居
アザイ イチコ 浅井 市子	母	平成6年 6月 1日 (29 歳)	<input checked="" type="checkbox"/> 長浜市 <input type="checkbox"/> 長浜市外	長浜クリニック	<input checked="" type="checkbox"/> 同居 <input type="checkbox"/> 別居
アザイ ハツミ 浅井 初美	妹	令和5年 5月 20日 (0 歳)	<input checked="" type="checkbox"/> 長浜市 <input type="checkbox"/> 長浜市外	在宅	<input checked="" type="checkbox"/> 同居 <input type="checkbox"/> 別居
アザイ ヨシヒデ 浅井 吉秀	祖父	昭和36年 6月 1日 (62 歳)	<input checked="" type="checkbox"/> 長浜市 <input type="checkbox"/> 長浜市外	長浜鉄工所	<input checked="" type="checkbox"/> 同居 <input type="checkbox"/> 別居
アザイ チャコ 浅井 茶子	祖母	昭和41年 9月 18日 (57 歳)	<input checked="" type="checkbox"/> 長浜市 <input type="checkbox"/> 長浜市外	無職	<input checked="" type="checkbox"/> 同居 <input type="checkbox"/> 別居
アザイ ヒサ 浅井 久	曾祖母	昭和11年 4月 25日 (87 歳)	<input checked="" type="checkbox"/> 長浜市 <input type="checkbox"/> 長浜市外	無職	<input checked="" type="checkbox"/> 同居 <input type="checkbox"/> 別居

祖父母等について、同一家屋内に居住していなくても同一住所地内（母屋と隠居）であれば記入してください。

家庭状況 ※該当する場合は記入	ひとり親家庭	児童扶養手当受給	事由
		<input type="checkbox"/> 有 <input type="checkbox"/> 無 <input type="checkbox"/> 申請中	<input type="checkbox"/> 離婚 <input type="checkbox"/> 死別 <input type="checkbox"/> 未婚 <input type="checkbox"/> その他 ()
	障害者手帳等の所持 (申請児童を含む)	手帳等の種類（写しを提出してください）	

身体障害者手帳 精神障害者保健福祉手帳 療育手帳
 特別児童扶養手当 障害年金 級

<裏面も必ず記入してください。>

転入・転居予定の場合は、予定日と転入・転居先住所を記入してください。

父母について、単身赴任などで別居の場合も記入してください。

世帯員数が多く行が不足する場合は、余白に記入するか、一行を2つに区切り記入してください。

【申請書記入例：うら】

保育所・認定こども園（長時部）の申請 つづき

- ・申請する児童1人につき1枚の申請書を提出してください。
- ・記載事項が事実と異なる場合は、認定取消しとなる場合があります。
- ・記載事項について不明な点がある場合は、電話にて確認させていただきます。

5 保育必要量

保育必要量の希望	<input type="checkbox"/> 保育標準時間（11時間まで） <input checked="" type="checkbox"/> 保育短時間（8時間まで）	※保育必要量は、保育を必要とする事由・状況等によって決定します。就労の場合、120時間以上でない標準時間の認定はできません。希望と異なる場合がありますので、ご了承ください。
----------	---	--

6 保育を必要とする状況 ※保護者が父母以外の場合は、〔 〕に氏名を記入してください。

保育を必要とする事由	父〔 〕	母〔 〕
	<input checked="" type="checkbox"/> 就労 <input type="checkbox"/> 疾病・しょうがい <input type="checkbox"/> 介護・看護 <input type="checkbox"/> 災害復旧 <input type="checkbox"/> 求職活動 <input type="checkbox"/> 就学 <input type="checkbox"/> 育休継続 <input type="checkbox"/> その他（ ）	<input checked="" type="checkbox"/> 就労 <input type="checkbox"/> 妊娠・出産 <input type="checkbox"/> 疾病・しょうがい <input type="checkbox"/> 介護・看護 <input type="checkbox"/> 災害復旧 <input type="checkbox"/> 求職活動 <input type="checkbox"/> 就学 <input type="checkbox"/> 育休継続 <input type="checkbox"/> その他（ ）

入所希望月時点の状況を記入してください。

該当する項目について具体的な状況を以下に記入してください。

項目	父	母	添付書類		
			父	母	
就労	勤務先	(株) 滋賀鉄鋼	長浜クリニック		
	雇用形態	<input checked="" type="checkbox"/> 正社員 <input type="checkbox"/> パート・アルバイト <input type="checkbox"/> 非常勤 <input type="checkbox"/> 派遣 <input type="checkbox"/> 自営 (<input type="checkbox"/> 中心者 <input type="checkbox"/> 協力者) <input type="checkbox"/> 内職 <input type="checkbox"/> その他 ()	<input type="checkbox"/> 正社員 <input checked="" type="checkbox"/> パート・アルバイト <input type="checkbox"/> 非常勤 <input type="checkbox"/> 派遣 <input type="checkbox"/> 自営 (<input type="checkbox"/> 中心者 <input type="checkbox"/> 協力者) <input type="checkbox"/> 内職 <input type="checkbox"/> その他 ()	・就労証明書 ※自営(中心者)の場合: 確定申告書(写)等を添付 ※自営(協力者)の場合: 専従者であることがわかる書類を添付	
	勤務時間	8時30分～17時00分 (7.5 時間)	9時00分～16時00分 (5 時間)		
	就労日数	21日/月	21日/月		
通勤時間	1時間 00分 (往復)	時間 30分 (往復)	<input checked="" type="checkbox"/>	<input checked="" type="checkbox"/>	
妊娠・出産		令和 年 月 日出産 (予定)	・母子手帳(写)等		
疾病しょうがい	傷病名		・診断書or手帳(写)等		
	手帳の種類・等級	手帳・ 級	手帳・ 級		
介護看護	要介護認定	要介護 <input type="checkbox"/> 5 <input type="checkbox"/> 4 <input type="checkbox"/> 3	要介護 <input type="checkbox"/> 5 <input type="checkbox"/> 4 <input type="checkbox"/> 3		
	被介護者			・介護・看護申立書 ・診断書or手帳(写)等	
	児童との続柄				
	傷病名				
災害復旧	災害の状況			・罹災証明書	
	求職活動の状況	<input type="checkbox"/> 現在求職活動を行っている <input type="checkbox"/> 起業準備を行っている <input type="checkbox"/> 保育所等入所後求職活動を行う	<input type="checkbox"/> 現在求職活動を行っている <input type="checkbox"/> 起業準備を行っている <input type="checkbox"/> 保育所等入所後求職活動を行う	・就労予定申立書	
就学	就学先			・在学証明書等 ・時間割等	
	就学時間	時 分～ 時 分 (時間)	時 分～ 時 分 (時間)		
	就学日数	日/月	日/月		
	就学期間	年 月 日～ 年 月 日	年 月 日～ 年 月 日		
育休継続	育休期間	年 月 日～ 年 月 日	年 月 日～ 年 月 日	・就労証明書	
	復職予定日	令和 年 月 日	令和 年 月 日		

添付書類の内容を記入してください。添付書類がそろっていれば添付書類欄にチェックをしてください。添付書類の詳細は、ガイドブックを確認してください。

7 同意事項 ※すべての項目にチェックをしてください。チェックがない場合は受付できません。

- 認定審査および利用負担額の算定等のため、児童および世帯員に係る必要な個人情報等を市が閲覧・取得することがあります。
- この申請書に記載の内容および利用者負担額等に関する情報を利用施設または利用希望施設に提供することがあります。
- 申請内容（添付書類を含む）と事実と相違がある場合、教育・保育給付認定を取り消すことがあります。
- 申請内容に変更が生じた場合は速やかに届出をしてください。速やかに届出がなかった場合は、教育・保育給付認定を取り消すことがあります。
- 申請内容（添付書類を含む）について、市が関係者に対して調査等を行うことがあります。
- 利用者負担額等の滞納があった場合、財産、滞納状況等について市が官公庁および関係機関に調査および差押え等を行うことがあります。
- 審査等に時間を要するため、利用月の前月まで支給認定証の交付が遅れることがあります。

確認していただいたうえで、すべてにチェックをしてください。

市・施設記入欄

受付	一次審査	二次審査	AD II 入力	認定期間	令和 年 月 日～令和 年 月 日
				保育必要量	<input type="checkbox"/> 標 <input type="checkbox"/> 短 合計点数 点

以下は記入しないでください。

【申込書記入例：おもて】

保育所・認定こども園（長時部）の申込み

- ・「鉛筆」や「消えるボールペン」で記入しないでください。
- ・訂正する場合は、二重線で消してその上に訂正印を押印するか署名をしてください。
- ・修正ペンや修正テープは使用しないでください。

特定教育・保育施設等利用申込書（2・3号用） 《令和6年度用》

受付

長浜市長
長浜市教育委員会教育長 あて

この申込書の裏面11の事項に同意し、ガイドブックの内容を理解したうえで、次のとおり特定教育・保育施設等の利用を申し込みます。

1 申込児童

令和 5 年 10 月 15 日

フリガナ	アザイ コウミ	性別	生年月日	令和6年4月1日 時点の年齢
氏名	浅井 江美	<input type="checkbox"/> 男 <input checked="" type="checkbox"/> 女	3 年 10 月 10 日	2 歳児

2 申込者（保護者）

現住所	〒526-0244 長浜市内保町2490番地			
フリガナ	アザイ ナガタ	生年月日	<input type="checkbox"/> 昭和 <input checked="" type="checkbox"/> 平成	3 年 3 月 11 日
氏名	浅井 長太	(自署の場合は押印不要)		

保護者本人の自署でない場合は、押印が必要です。

3 利用希望

利用希望期間	令和 6 年 4 月 1 日から	<input type="checkbox"/> 小学校就学前まで <input checked="" type="checkbox"/> 令和 7 年 3 月 31 日まで	※0~2歳児までは最長で 令和7年3月31日までです。
利用希望施設	第1希望 あざい認定こども園	施設見学 <input checked="" type="checkbox"/> 済 <input type="checkbox"/> 未	※利用が決まった場合に通うことができる施設のみを記入してください。 ※左記施設に内定したにもかかわらず辞退された場合は複数年度にわたり、利用調整において減点となります。 ※第1次調整（4月利用）は、第1希望施設のみで行います。
	第2希望 とらひめ認定こども園	<input type="checkbox"/> 済 <input checked="" type="checkbox"/> 未	
	第3希望 さくらんぼ保育園	<input type="checkbox"/> 済 <input checked="" type="checkbox"/> 未	

申込時点で未出生の場合、児童氏名欄は「浅井 ○○」のように「名字+○○」と記入し、生年月日欄は「出産予定日」を記入してください。

※の注意事項をよく確認して記入してください。

4 申込児童の兄弟姉妹（小学校就学前）

小学校就学前の兄弟姉妹の有無	<input type="checkbox"/> なし <input checked="" type="checkbox"/> あり→「あり」の場合、下記に詳細を記入してください。			
フリガナ	生年月日	年齢 (令和6年4月1日時点)	在籍施設 ※こども園の場合は短時部/ 長時部の別も記入	申込状況
アザイ ハツミ	<input type="checkbox"/> 平成 <input checked="" type="checkbox"/> 令和	0 歳		<input checked="" type="checkbox"/> 申込中→下記5に記入 <input type="checkbox"/> 申込しない → <input type="checkbox"/> 自宅保育 <input type="checkbox"/> 認可外
浅井 初美	5 年 5 月 20 日			
	<input type="checkbox"/> 平成 <input type="checkbox"/> 令和	歳		<input type="checkbox"/> 申込中→下記5に記入 <input type="checkbox"/> 申込しない → <input type="checkbox"/> 自宅保育 <input type="checkbox"/> 認可外
	年 月 日			
	<input type="checkbox"/> 平成 <input type="checkbox"/> 令和	歳		<input type="checkbox"/> 申込中→下記5に記入 <input type="checkbox"/> 申込しない → <input type="checkbox"/> 自宅保育 <input type="checkbox"/> 認可外
	年 月 日			

5 兄弟姉妹同時申込の場合 ※該当する場合は必ず記入してください。

- 兄弟姉妹が同時に同じ施設を利用できる場合のみ利用を希望
- 兄弟姉妹が別施設に利用内定または待機となった場合でも利用を希望

6 育児休業の延長 ※該当する場合は記入してください。

下記項目にチェックした場合、利用調整の優先順位が下がります。（マイナス20点）
<input type="checkbox"/> 希望する施設を利用できない場合は、育児休業を延長してもよい

同時申込をする兄弟姉妹がおられる場合は必ず記入してください。記入がない場合は、「同時に同じ施設に入所できる場合のみ」利用決定します。

<裏面も必ず記入してください。>

【申込書記入例：うら】

保育所・認定こども園（長時部）の申込み つづき

- ・申込みする児童1人につき1枚の申込書を提出してください。
- ・記載事項が事実と異なる場合は、利用取消しとなる場合があります。
- ・記載事項について不明な点がある場合は、電話にて確認させていただきます。

7 申込児童の現在の保育状況

<input checked="" type="checkbox"/> 自宅保育	保育者	<input checked="" type="checkbox"/> 母 <input type="checkbox"/> 父 <input type="checkbox"/> 祖父母 <input type="checkbox"/> その他（ ）
<input type="checkbox"/> 自宅外保育	利用施設・事業等	
	施設名等	
	<input type="checkbox"/> 保育所・認定こども園（長時部）	
	<input type="checkbox"/> 幼稚園・認定こども園（短時部）	
	<input type="checkbox"/> 認可外保育施設	
<input type="checkbox"/> 一時預かり		
<input type="checkbox"/> その他		

申込時点で利用が決定している施設等があれば記入してください。

8 申込児童の健康状態等 ※正確に記入していただかないと利用ができない場合があります。

傷病・定期的な通院	<input checked="" type="checkbox"/> なし <input type="checkbox"/> あり→	通院頻度	<input type="checkbox"/> 年 <input type="checkbox"/> 月 <input type="checkbox"/> 週に（ ）回程度
看護師の配置	<input checked="" type="checkbox"/> 不要 <input type="checkbox"/> 必要→別途「医療的ケア実施依頼書」を提出	傷病名	
アレルギー	<input type="checkbox"/> なし <input checked="" type="checkbox"/> あり→ <input checked="" type="checkbox"/> 卵 <input checked="" type="checkbox"/> 乳 <input type="checkbox"/> 小麦 <input type="checkbox"/> その他（ ）		
乳幼児健診	<input type="checkbox"/> 未受診 <input checked="" type="checkbox"/> 受診→ <input checked="" type="checkbox"/> 4か月 <input checked="" type="checkbox"/> 10か月 <input checked="" type="checkbox"/> 1歳8か月 <input type="checkbox"/> 2歳8か月 <input type="checkbox"/> 3歳8か月		
健診時の指導・アドバイス事項	<input checked="" type="checkbox"/> なし <input type="checkbox"/> あり→内容（ ）		
発達についての相談	<input checked="" type="checkbox"/> なし <input type="checkbox"/> あり→ <input type="checkbox"/> 健康推進課 <input type="checkbox"/> 発達支援室 <input type="checkbox"/> その他（ ）		
療育施設への通園	<input checked="" type="checkbox"/> なし <input type="checkbox"/> あり→ <input type="checkbox"/> 浜の子園 <input type="checkbox"/> わかば園 <input type="checkbox"/> いちご園 <input type="checkbox"/> その他（ ）		
その他特記事項 (施設に伝えるべき事項等)	<input type="checkbox"/> なし <input checked="" type="checkbox"/> あり→内容（ 人見知りで慣れるまではよく泣きます。卵は加熱すれば大丈夫です。 ）		

お子さんを安全にお預かりするために必要ですので、正確に記入してください。

9 申込児童の祖父母 ※祖父母がおられる場合は必ず記入してください。

	氏名	年齢	住所	就労先	健康状態	
父方	祖父	浅井 吉秀	61 歳	<input checked="" type="checkbox"/> 同居 <input type="checkbox"/> 別居↓ 住所	<input type="checkbox"/> なし <input checked="" type="checkbox"/> あり↓ 就労先 長浜鉄工所	<input checked="" type="checkbox"/> 良 <input type="checkbox"/> 悪
	祖母	浅井 茶子	56 歳	<input checked="" type="checkbox"/> 同居 <input type="checkbox"/> 別居↓ 住所	<input checked="" type="checkbox"/> なし <input type="checkbox"/> あり↓ 就労先	<input checked="" type="checkbox"/> 良 <input type="checkbox"/> 悪
母方	祖父	織田 信郎	60 歳	<input type="checkbox"/> 同居 <input checked="" type="checkbox"/> 別居↓ 住所 愛知県名古屋市中区1-1-1	<input type="checkbox"/> なし <input checked="" type="checkbox"/> あり↓ 就労先 愛知商事	<input checked="" type="checkbox"/> 良 <input type="checkbox"/> 悪
	祖母	織田 濃子	57 歳	<input type="checkbox"/> 同居 <input checked="" type="checkbox"/> 別居↓ 住所 愛知県名古屋市中区1-1-1	<input type="checkbox"/> なし <input checked="" type="checkbox"/> あり↓ 就労先 名古屋高校	<input checked="" type="checkbox"/> 良 <input type="checkbox"/> 悪

10 その他

保育希望時間	平日	8 時 30 分 ~ 16 時 30 分	
	土曜	<input checked="" type="checkbox"/> 不要 <input type="checkbox"/> 必要→	時 分 ~ 時 分
送迎者	送り	<input type="checkbox"/> 父 <input checked="" type="checkbox"/> 母 <input type="checkbox"/> 祖父 <input type="checkbox"/> 祖母 <input type="checkbox"/> その他（ ）	
	迎え	<input type="checkbox"/> 父 <input checked="" type="checkbox"/> 母 <input type="checkbox"/> 祖父 <input type="checkbox"/> 祖母 <input type="checkbox"/> その他（ ）	
送迎手段	<input checked="" type="checkbox"/> 車 <input type="checkbox"/> 自転車 <input type="checkbox"/> 徒歩 <input type="checkbox"/> 電車 <input type="checkbox"/> バス <input type="checkbox"/> バイク <input type="checkbox"/> その他（ ）		
外国籍児童にかかる日本語の会話・理解等 ※該当する場合は記入	母国語	<input type="checkbox"/> ポルトガル語 <input type="checkbox"/> スペイン語 <input type="checkbox"/> ベトナム語 <input type="checkbox"/> タガログ語 <input type="checkbox"/> 中国語	
		<input type="checkbox"/> 英語 <input type="checkbox"/> 韓国語 <input type="checkbox"/> その他（ ）	
	父	<input type="checkbox"/> できる <input type="checkbox"/> 少しできる <input type="checkbox"/> できない→通訳方法（ ）	
	母	<input type="checkbox"/> できる <input type="checkbox"/> 少しできる <input type="checkbox"/> できない→通訳方法（ ）	
	児童	<input type="checkbox"/> できる <input type="checkbox"/> 少しできる <input type="checkbox"/> できない→通訳方法（ ）	
その他特記事項			

送迎の時間を記入してください。

確認していただいたうえで、すべてにチェックをしてください。

11 同意事項 ※すべての項目にチェックをしてください。チェックがない場合は受付できません。

- 乳幼児健診や発達相談等の保育の提供に必要なと認められる情報について、関係機関に提供を求めています。
- この申込書に記載の内容を利用施設または利用希望施設に提供することがあります。
- 申込内容と事実と相違がある場合、利用または利用決定を取り消すことがあります。

市・施設記入欄

受付	一次審査	二次審査	AD II 入力	利用期間	令和 年 月 日 ~ 令和 年 月 日
				利用決定施設	

以下は記入しないでください。

長浜市保育の必要性の認定基準表

■基本点数

区分	事由	保育できない理由・保護者の就労状況等	点数	
			父	母
1	居宅外就労 (就労内定を含む。)	月160時間以上の就労の場合	10	10
		月140時間以上160時間未満の就労の場合	9	9
		月120時間以上140時間未満の就労の場合	8	8
		月100時間以上120時間未満の就労の場合	7	7
		月80時間以上100時間未満の就労の場合	6	6
		月64時間以上80時間未満の就労の場合	5	5
	居宅内就労 自営農業	月160時間以上の就労の場合	9	9
		月140時間以上160時間未満の就労の場合	8	8
		月120時間以上140時間未満の就労の場合	7	7
		月100時間以上120時間未満の就労の場合	6	6
		月80時間以上100時間未満の就労の場合	5	5
月64時間以上80時間未満の就労の場合		4	4	
内職	月64時間以上の就労の場合	3	3	
2	妊娠・出産	出産(予定)月を除く前2か月から後2か月までの場合		8
		出産(予定)月を除く前3か月、後3か月から6か月までの場合		5
3	病気・けが	1か月以上の入院または入院見込の場合	10	10
		自宅療養で常時臥床の場合	9	9
		通院加療を行い、常に安静を要する場合	7	7
		上記以外で通院加療が必要な場合	4	4
	しょうがい	身体障害者手帳1・2級、精神障害者保健福祉手帳1級、療育手帳Aの交付、要介護4・5の認定を受けていて、保育が困難な場合	9	9
		身体障害者手帳3級、精神障害者保健福祉手帳2級、療育手帳B1の交付、要介護3の認定を受けていて、保育が困難な場合	7	7
身体障害者手帳4級、精神障害者保健福祉手帳3級、療育手帳B2の交付を受けていて、保育が困難な場合		4	4	
4	同居親族の 介護・看護	入院中の親族に常時付添が必要な場合	9	9
		臥床者・重度しょうがい者等(身体障害者手帳1・2級、療育手帳A、要介護4・5)を居宅で常時(月20日以上1日6時間以上)介護・看護する場合(被介護・看護者が介護施設・学校・園に入所・在籍している場合は除く。)	6	6
		病人やしょうがい者等(身体障害者手帳3・4級、療育手帳B、要介護3)を居宅で常時(月20日以上1日6時間以上)介護・看護する場合(被介護・看護者が介護施設・学校・園に入所・在籍している場合および2歳児未満の乳幼児である場合は除く。)	4	4
5	災害復旧	震災、風水害、火災その他の災害の復旧活動を行っている場合	10	10
6	求職	ひとり親で就労の必要性が高い場合	5	5
		上記以外	2	2
7	就学	就学・技能習得等のため、月120時間以上の通学をしている場合	7	7
		就学・技能習得等のため、月64時間以上月120時間未満の通学をしている場合	5	5
8	育休中	育児休業中にすでに保育を利用している子どもがいて、継続利用が必要である場合	4	4

■調整点数

要件		点数
加 点	① ひとり親世帯その他これに準ずる世帯の場合	11
	② 生活保護世帯の場合	2
	③ 社会的養護が必要な世帯の場合	5
	④ 生計中心者の失業により、就労の必要性が高い場合（ひとり親家庭は除く。）	4
	⑤ 申込児童にしょうがいがあり、支援が必要な場合	5
	⑥ 申込児童の兄弟姉妹と同一の保育所等に入所を希望する場合	2
	⑦ 申込児童が多胎児である場合	1
	⑧ 保護者が保育士・保育教諭・幼稚園教諭・看護師として県内の保育所等で月64時間以上月160時間未満就労している場合（就労予定含む。）	2
	⑨ ⑧のうち、市内の保育所等で就労している場合（就労予定含む。）（加算）	1
	⑩ 保護者が保育士・保育教諭・幼稚園教諭・看護師として県内の保育所等で月160時間以上就労している場合（就労予定含む。）	5
	⑪ ⑩のうち、市内の保育所等で就労している場合（就労予定含む。）（加算）	3
	⑫ 3か月以上の就労（月64時間以上）を継続している場合	1
	⑬ 育児休業から就労復帰する場合	1
減 点	① 就労内定の場合（入所後就労時間の延長予定を含む。）	△1
	② 就労の証明内容に対して、勤務実績および収入実績に整合性がない場合	△4
	③ 自営業等で就労の事実を客観的に証明できる書類の提出がない場合	△2
	④ 申込児童と同居の祖父母が65歳未満で保育が可能な場合	△4
	⑤ 申込児童以外の満6か月以上の未就学児を保護者または親族が保育する場合（幼稚園・認定こども園短時部入所を含む。）	△2
	⑥ 正当な理由なく前年度及び当該年度の入所内定を辞退した場合	△5
	⑦ 保護者がルールに従わない等保育所等の運営に支障を来たすような行為を度々行ったことがある場合	△10
	⑧ 過去に虚偽による利用申込、変更届出を行わない等公正な利用調整に支障を来たすような行為を行ったことがある場合	△10
	⑨ 納期限から3か月以上経過した保育料等の滞納がある場合（卒園児を含む。）	△20
	⑩ 希望する施設を利用できないときは、育児休業を延長してもよい場合	△20

※⑧～⑪保育所等……保育所、認定こども園、地域型保育事業所、幼稚園（預かり保育を実施している等待児童の解消に寄与する施設に限る）

■同点の場合の優先順位

	項目	優先順位	
		高い	低い
1	住所地（転入予定の場合および保護者が市内の保育施設で就労している場合（就労予定含む。）を除く。）	市内	市外
2	申込園での前年度の在園（短時部を除く。）の有無	有	無
3	在園（予定）の兄弟姉妹	有	無
4	小学生以下の兄弟姉妹がいる	多	少
5	就労復帰の時期（翌月20日より前か後か）	前	後
6	児童の保育の支援ができる親族等（市内および近隣市内）	無	有
7	市内の介護施設・しょうがい者施設で就労している保護者の有無	有	無
8	就労の融通性	低	高
9	就労日数・時間	多	少

【利用（入所）決定までの流れ】

(1) 令和6年4月利用希望の場合

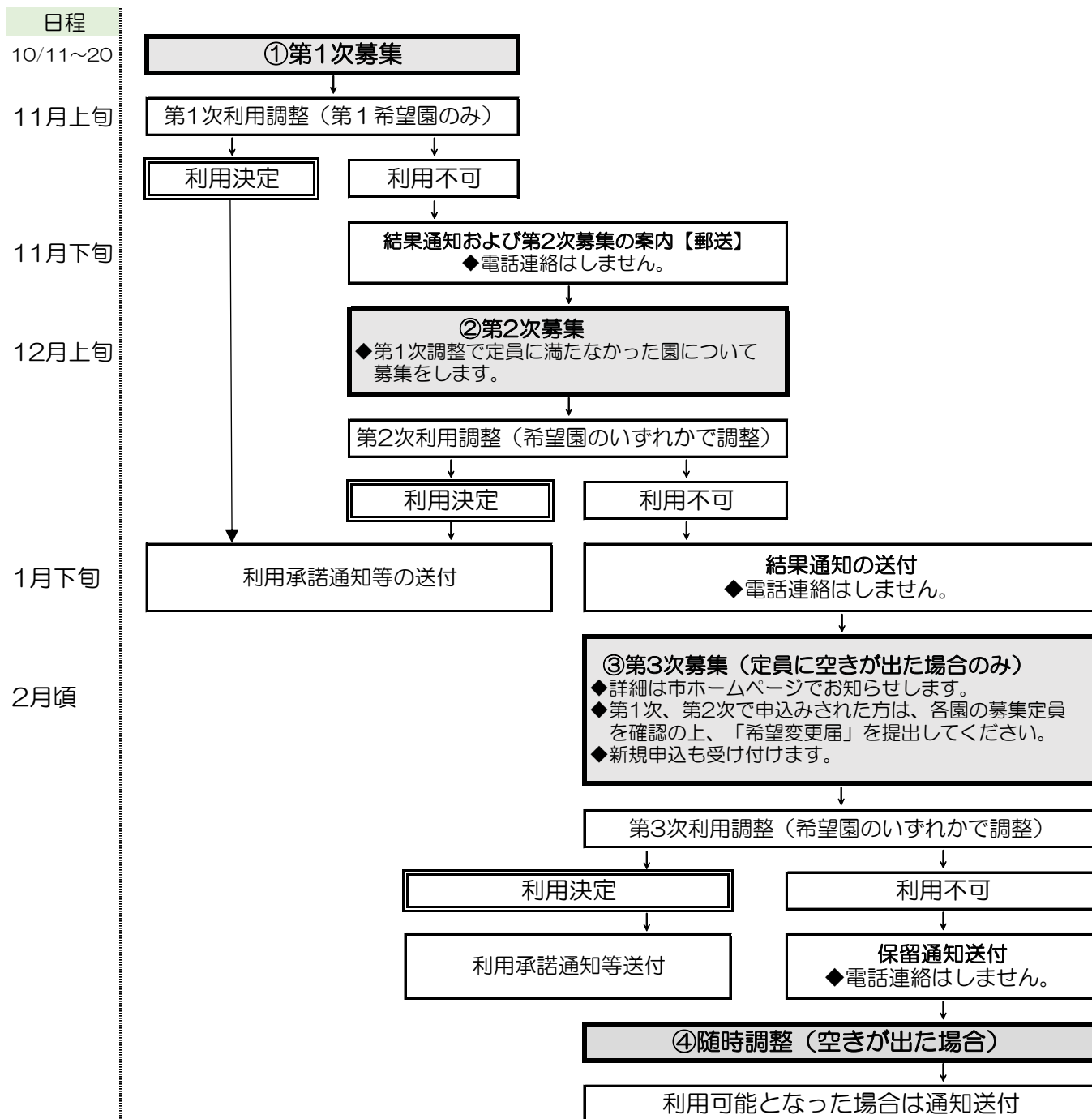

(2) 令和6年度途中（令和6年5月～令和7年3月）利用希望の場合

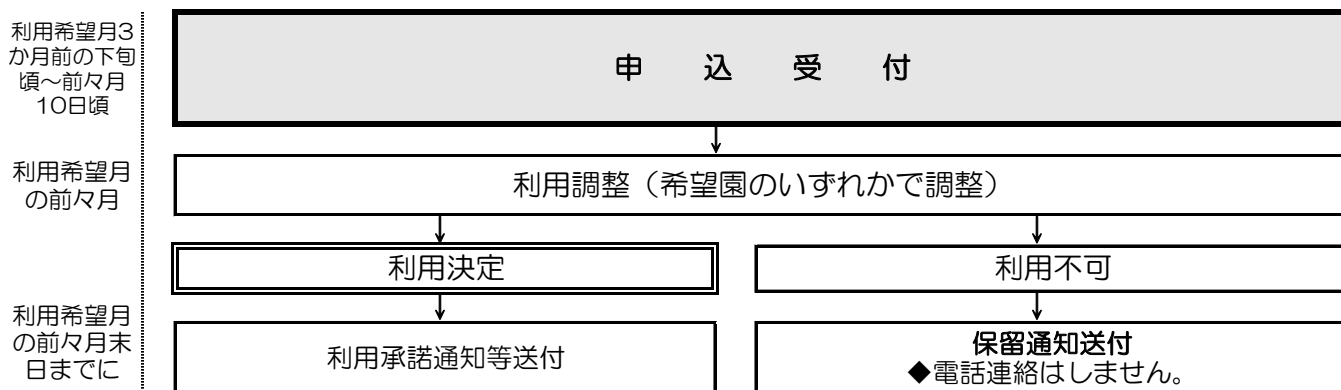

各種料金

【保育料】

【給食費】

【通園バス利用料】



1. 保育料

(1) 算定方法

0～2歳児	父母の市民税額の合計で決定します。具体的な金額は、次ページの利用者負担額表をご確認ください。なお、父母（ひとり親世帯の場合は父または母のみ）の収入が一定金額に満たない場合は、「家計の主宰者」（祖父母の収入の多いほう）の市民税額も合計します。 ※決定する市民税額の年度は、毎年9月で切り替わります。	
	保育料	市民税額の額
	4月～8月	令和5年度（令和4年1月から令和4年12月の所得）
	9月～3月	令和6年度（令和5年1月から令和5年12月の所得）
3～5歳児	令和元年10月から幼児教育・保育無償化が始まり、保育料は全額無料です。	

年齢を問わず、以下に該当する場合は、算定に必要な書類を提出してください。

- ①令和5年1月1日時点もしくは令和6年1月1日時点で長浜市に住民登録がなかった方は「個人番号申告書」と個人番号のわかる書類等。
 ※「個人番号申告書」が提出できない場合は、課税（非課税）証明書
- ②該当期間において居住実績が海外にあった場合、その期間中の収入がわかる書類（海外収入申告書、給与明細書等）。

(2) 軽減制度

同一生計内の最年長の子どもから順に数えて、入所している児童が2人目の場合は半額、3人目以降の場合は無料です。

(3) 納付方法

運営主体	園種	徴収	納付方法
市立	保育所・認定こども園	長浜市	口座振替（毎月28日） 納付書
私立	保育所	長浜市	口座振替（毎月28日） 納付書
	認定こども園	園	園にお問い合わせください。

※振替日が金融機関の休業日にあたる場合は、次の営業日になります。

※納付書の場合、納期限は毎月末日です。

※保育料は月額です。日割り計算は行いません。

また、1か月すべてお休みされても、在籍している限り、その月の保育料がかかります。

令和 6 年度利用者負担額表(保育所保育料) ※改定する場合があります。 (月額単位：円)

階層区分	O・1・2 歳児利用者負担	保育短時間			保育標準時間		
		第 1 子	第 2 子	第 3 子以降	第 1 子	第 2 子	第 3 子以降
A	生活保護世帯	0	0	0	0	0	0
B	市町村民税非課税世帯	0	0	0	0	0	0
	ひとり親世帯等	0	0	0	0	0	0
C 1	均等割の額のみ課税世帯	9,600	4,800	0	9,800	4,900	0
	ひとり親世帯等	4,100	0	0	4,200	0	0
C 2	48,600 円未満	13,700	6,850	0	14,000	7,000	0
	ひとり親世帯等	6,100	0	0	6,300	0	0
D 1	48,600 円以上 72,800 円未満	21,100	10,550	0	21,500	10,750	0
	ひとり親世帯等	6,300	0	0	6,400	0	0
D 2	72,800 円以上 97,000 円未満	26,500	13,250	0	27,000	13,500	0
	72,800 円以上 77,101 円未満でひとり親世帯等	7,900	0	0	8,100	0	0
D 3	97,000 円以上 133,000 円未満	33,400	16,700	0	34,000	17,000	0
D 4	133,000 円以上 169,000 円未満	37,300	18,650	0	38,000	19,000	0
D 5	169,000 円以上 211,200 円未満	44,700	22,350	0	45,500	22,750	0
D 6	211,200 円以上 301,000 円未満	51,600	25,800	0	52,500	26,250	0
D 7	301,000 円以上 397,000 円未満	59,900	29,950	0	61,000	30,500	0
D 8	397,000 円以上	69,700	34,850	0	71,000	35,500	0

※ 1：階層区分認定の基礎となる課税額は、配当控除、住宅借入金等特別税額控除、外国税額控除、配当割額控除、株式等譲渡所得割額控除および寄附金税額控除の適用はありませんので、その控除前の税額で算定します。

※ 2：「ひとり親世帯等」とは次に掲げる世帯をいいます。

- ・ひとり親世帯
母子及び父子並びに寡婦福祉法（昭和 39 年法律第 129 号）による配偶者のない者で現に児童を扶養しているものの世帯
- ・在宅しょうがい児（者）のいる世帯
次に掲げる児（者）を有する世帯をいう。
ア 身体障害者福祉法（昭和 24 年法律第 283 号）第 15 条に定める身体障害者手帳の交付を受けた者
イ 療育手帳制度要綱（昭和 48 年 9 月 27 日厚生省発児第 156 号）に定める療育手帳の交付を受けた者
ウ 精神保健及び精神障害者福祉に関する法律（昭和 25 年法律第 123 号）第 45 条に定める精神障害者保健福祉手帳の交付を受けた者
エ 特別児童扶養手当等の支給に関する法律（昭和 39 年法律第 134 号）に定める特別児童扶養手当の支給対象児、国民年金法（昭和 34 年法律第 141 号）に定める国民年金の障害基礎年金等の受給者
- ・その他の世帯
保護者の申請に基づき、生活保護法（昭和 25 年法律第 144 号）に定める要保護者等、特に困窮していると市長が認めた世帯

2. 給食費

(1) 料金

3歳児以上については給食費（主食費・副食費）が必要となります。0～2歳児については保育料に含まれています。

運営主体	園種	主食費（ごはん代）		副食費 （おかず代）
		3歳児	4・5歳児	
市立	幼稚園 長浜南認定こども園短時部	400円	400円	3,000円
	認定こども園短時部	500円	800円	3,000円
	保育所 認定こども園長時部	500円	800円	4,500円
	長浜南認定こども園長時部	400円	400円	4,500円
私立	保育所 認定こども園	14ページから15ページの各園詳細一覧表をご確認ください。		

(2) 軽減制度

主食費の軽減制度はありません。

副食費については、前ページ「保育料の算定方法」と同様に算定した結果により、免除となる場合があります。また、同一生計内の最年長の子どもから順に数えて、入所している児童が2人目の場合は半額、3人目以降の場合は無料となります。

園種	免除となる所得割課税額
幼稚園・認定こども園短時部	77,101円未満
保育所・認定こども園長時部	57,700円未満 ただし、ひとり親世帯等は77,101円未満

(3) 納付方法

運営主体	園種	徴収	納付方法
市立	幼稚園・保育所・認定こども園	長浜市	口座振替（毎月28日） 納付書
私立	保育所・認定こども園	園	園にお問い合わせください。

※振替日が金融機関の休業日にあたる場合は、次の営業日になります。

※納付書の場合、納期限は毎月末日です。

※給食費は月額です。日割り計算は行いません。

また、1か月すべてお休みされても、在籍している限り、その月の給食費がかかります。

※幼稚園3歳児は、6月分から徴収します。

また、認定こども園短時部3歳児は、5月分から徴収します。

3. (市立園) 通園バス利用料

(1) 料金

1,200 円 (幼稚園・認定こども園短時部在園児を対象として、下表の園で通園バスを運行)

実施園	幼稚園	神照、湖北
	認定こども園	あざい、びわ、とらひめ、たかつき、きのもと、よご、にしあざい、長浜南

※利用方法の詳細は、園にお問い合わせください。

(2) 軽減制度

軽減制度はありません。

(3) 納付方法

運営主体	園種	徴収	納付方法
市立	幼稚園・認定こども園	長浜市	口座振替 (毎月28日) 納付書

※振替日が金融機関の休業日にあたる場合は、次の営業日になります。

※納付書の場合、納期限は毎月末日です。

※通園バス利用料は月額です。日割り計算は行いません。

※8月分は徴収対象外となります。

4. 各種料金共通事項

(1) 決定通知

保育料・給食費の決定金額は、入所が決定した方にお知らせします。4月から8月までの料金は4月上旬に、9月以降の料金については、9月上旬にお知らせします。

5月以降の途中月入所の場合は、入所月の前月下旬～当月初旬にお知らせします。

下記に該当する場合は、料金の算定に影響する場合がありますので、必ずご連絡ください。

- ・離婚 ・結婚 ・別居 ・同居 ・税の再申告
- ・障害者手帳、療育手帳等の交付、有効期間切れ
- ・ひとり親の認定が決定した、外れた

(2) 納付遅延

保育料については、納期限までに完納されないときは、納期限の翌日から納付日までの日数に応じた延滞金を納付していただきます。また、督促状を発行した場合は、督促手数料として100円を納付していただきます。

保育料等はお子さんをお預かりするのに必要な経費(の一部)に充てるお金です。正当な理由がなく、納付相談もないまま保育料を滞納されますと滞納処分をすることがあるほか、利用調整において優先度が下がることがあります。

(3) その他料金

保育料、給食費、通園バス利用料のほか、延長保育料金、その他園が定める実費徴収をご負担いただく場合があります。

5. 料金に関するQ & A

Q1	保育料はどうやって決まるのですか？
A1	3歳児から5歳児までの保育料は無料です。 0歳児から2歳児までの保育料は、父母の市民税額の合計により決定します。 令和6年度の保育料は、4月から8月分までは令和5年度の市民税額、9月から3月分までは令和6年度の市民税額で決定します。
Q2	祖父母と一緒に生活していますが、祖父母の市民税も保育料に算定されますか？
A2	父母それぞれの給与収入等が一定金額に満たない場合、同居する祖父母のうちいずれかの市民税額により保育料を決定する場合があります。
Q3	兄弟姉妹がいる場合、保育料はどうなりますか？
A3	年齢にかかわらず上の子から数えて、在園児が第2子なら半額、第3子以降なら無料になります。この際、住民登録上、同一世帯内の子しか確認できませんので、別住所にて保護者に扶養されているお子さんがおられる場合には幼児課まで申告してください。
Q4	月の途中で保育所を退所しましたが、保育料や給食費は安くなりますか？
A4	保育料・給食費は月額のため、月の途中で退所されてもひと月分かかります。日割り計算はしていません。 また、1か月すべてお休みされても、在籍している限りはその月の保育料・給食費がかかります。
Q5	現在2歳で0・1・2歳児の金額を払っています。8月で3歳になりますが、保育料は無料になりますか？
A5	無料にはなりません。 保育料はその年度の4月1日時点の年齢により決定します。そのため誕生日を迎えてもその年度中の保育料は変わりません。 また、年度途中で入所されても4月1日時点の年齢で保育料を決定します。

園の概要

幼稚園・保育所・認定こども園一覧表

※TEL・FAXの市外局番は、(0749)です。

	園名	所在地	TEL・FAX	園児数	ページ
市立幼稚園	長浜幼稚園	長浜市朝日町 5番14号	[TEL] 62-0089 [FAX] 64-3160	48	40
	長浜北幼稚園	長浜市三ツ矢元町 19番24号	[TEL] 62-0861 [FAX] 64-3161	51	41
	長浜西幼稚園	長浜市相撲町 604番地6	[TEL] 62-3000 [FAX] 62-3029	36	42
	わかば幼稚園	長浜市八幡東町 520番地1	[TEL] 62-3495 [FAX] 64-3164	49	43
	神照幼稚園	長浜市新庄寺町 480番地	[TEL] 63-0584 [FAX] 64-3162	98	44
	南郷里幼稚園	長浜市新栄町 626番地	[TEL] 63-3723 [FAX] 64-3163	85	45
	北郷里幼稚園	長浜市春近町 196番地1	[TEL] 62-1498 [FAX] 62-1448	11	46
	湖北幼稚園	長浜市湖北町速水 909番地2	[TEL] 78-2003 [FAX] 78-2015	33	47
市立保育所	北保育園	長浜市神照町 596番地	[TEL] 62-7038 [FAX] 64-1921	218	48
	さくらんぼ保育園	長浜市西上坂町 1158番地	[TEL] 63-2755 [FAX] 64-1963	83	49
	一麦保育園	長浜市湖北町山本 3089番地	[TEL] 79-1134 [FAX] 79-1135	48	50
私立保育所	社会福祉法人 啓朋会 長浜梅香乳児保育園	長浜市三ツ矢元町 24番3号	[TEL] 68-3088 [FAX] 68-3087	44	51
	社会福祉法人 愛悠ももの会 ほいくえんももの家	長浜市大戌亥町 1260番地	[TEL] 64-3500 [FAX] 64-3510	78	52
	社会福祉法人 石龍会 チャイルドハウス	長浜市田村町 1606番地	[TEL] 64-4822 [FAX] 63-3999	105	53
	社会福祉法人 ははのくに ひよこ乳児保育園	長浜市小堀町 66番地1	[TEL] 63-8892 [FAX] 63-8944	41	54
	社会福祉法人 公悠会 しらやま保育園	長浜市加納町 990番地	[TEL] 63-9880 [FAX] 63-9881	90	55

		園名	所在地	TEL・FAX	園児数		ページ
市立認定こども園	幼保連携型	六荘認定こども園	長浜市勝町 491 番地	[TEL] 62-7036 [FAX] 64-3165	短 37 長 186	56	
		あざい認定こども園	長浜市大依町 1232 番地	[TEL] 74-8488 [FAX] 74-3966	短 65 長 280		57
		びわ認定こども園	長浜市八木浜町 26 番地 1	[TEL] 72-2150 [FAX] 72-3651	短 36 長 162	58	
		とらひめ認定こども園	長浜市五村 371 番地 1	[TEL] 73-8081 [FAX] 73-2263	短 18 長 101		59
		たかつき認定こども園	長浜市高月町東柳 野 15 番地 1	[TEL] 85-8600 [FAX] 85-6161	短 76 長 195	60	
		きのもと認定こども園	長浜市木之本町木 之本 698 番地 2	[TEL] 82-8600 [FAX] 82-5566	短 29 長 105		61
		よご認定こども園	長浜市余呉町東野 363 番地	[TEL] 86-2345 [FAX] 86-2370	短 6 長 51	62	
		にしあざい認定こども園	長浜市西浅井町塩 津中 2066 番地	[TEL] 88-8111 [FAX] 88-0537	短 15 長 53		63
幼稚園型	長浜南認定こども園	長浜市加田町 2727 番地	[TEL] 63-1913 [FAX] 64-3169	短 14 長 36	64		
	社会福祉法人 啓朋会 認定こども園 長浜梅香保育園	長浜市三ツ矢元町 17 番 25 号	[TEL] 63-7872 [FAX] 63-7587	短 15 長 143		65	
私立認定こども園	幼保連携型	社会福祉法人 光寿会 長浜愛児園	長浜市八幡東町 562 番地	[TEL] 63-4650 [FAX] 64-1908	短 9 長 125		66
		社会福祉法人 カトリック京都司教区 カリタス会 カトリック長浜こども園	長浜市南高田町 47 番地	[TEL] 62-1499 [FAX] 63-7775	短 13 長 215	67	
		社会福祉法人 檸檬会 レイモンド長浜南こども園	長浜市高橋町 84 番地	[TEL] 53-3450 [FAX] 53-3460	短 6 長 88		68
		社会福祉法人 湖北報恩会 長浜学舎	長浜市新庄中町 207 番地	[TEL] 62-2008 [FAX] 62-3033	短 4 長 117	69	
		社会福祉法人 檸檬会 レイモンド長浜こども園	長浜市南小足町 324 番地 3	[TEL] 68-2480 [FAX] 68-2481	短 4 長 86		70
		社会福祉法人 光寿会 小谷こども園	長浜市小谷丁野町 2481 番地 1	[TEL] 78-2006 [FAX] 78-1871	短 10 長 134	71	
		社会福祉法人 香雲会 速水こども園	長浜市湖北町速水 2277 番地	[TEL] 78-0075 [FAX] 78-1644	短 0 長 60		72

園児数は、令和5年4月1日現在の人数です。認定こども園においては、「短：短時部」「長：長時部」の人数です。



長浜市立長浜幼稚園

〒526-0056

長浜市朝日町5番14号

TEL 0749-62-0089

FAX 0749-64-3160

本園は今年で創立121年、市内の中でも歴史のある幼稚園です。園舎の周りには伝統的な曳山や長浜城など歴史的建造物をはじめ、昔ながらの古い町並みが見られます。子ども達は積極的に長浜探検に出かけ、歴史文化に触れたり地域との交流を行ったりして人とのつながりを大切にしています。また、園舎隣の“米川”での川遊びや園庭のシンボルツリーの檜の木での木登りなど、五感を刺激した自然体験活動を存分に味わい、長浜幼稚園オリジナル『かっしー合言葉』で、ねばり強い心やからだの育成に力をいれています。

通園方法	保護者による送迎（徒歩、自転車）
保育時間	9時00分から14時00分まで（預かり保育 8時30分～9時00分・14時00分～16時15分）
給食	給食センター方式（小中学校と同内容の給食）※長期休業中の預かり保育は弁当持参

教育目標	「心豊かで、たくましく、ねばり強い子の育成」 【めざす子どもの姿】 ★よく考え、意欲をもって、あきらめずにやり遂げる子【まなびの力】 ★自分の思いを素直に表現し、相手の思いに気づく子【かかわりの力】 ★いきいきと心と体を動かし、明るく元気に遊ぶ子 【からだの力】				かっしーあいことば か…「かっこいい」 す…「すんであいさつ げんきにへんじ」 し…「しゃきん」 の…「のびのび」 き…「きうきう」 えがおいっぱい「ありがとう！」	
	～安心安全な環境を保障し、園児の健康と命を守る～					
（年度により多少変更があります） 主な行事	4月	☆入園式 曳山まつり見学 ☆家庭訪問	8月	☆環境整備作業	12月	園内作品展 クリスマスおたのしみ会 ☆個別懇談会
	5月	☆保育参観・PTA総会 内科健診 交通安全教室 春の遠足 いも苗植え	9月	☆運動会 	1月	☆保育参加
	6月	☆保育参観 歯科健診 プール開き	10月	バス遠足・いもほり 電車遠足（5歳児）	2月	☆劇遊び保育参観
	7月	七夕会 ☆個別懇談会 	11月	長幼フェス ☆保育参観 ☆子育て講演会 避難訓練（起震車・煙霧体験）	3月	お別れ会 ☆ありがとう幼稚園（5歳児） ☆卒園式
	[毎週] 絵本の貸出し [毎月] 誕生会、避難訓練、きりり集会、園外保育ながはまたんけん おはなし会（ジーバーぼこぼこ・おはなぎつね） [その他] キッズサッカー、発育測定（年6回）、わかば幼稚園との交流					☆印は、保護者に参加していただく行事です。
支援事業 子育て	・預かり保育 ・子育て相談（随時） ・子育て講演会 ・子育て座談会 ・未就園児『おひさま広場』（年6回） ・新入園児体験保育（年2回）					
購入品 園指定の	・4、5歳児：園児服 5,850円 ・スモック（遊び着） 1,650円 ・座布団兼防災ずきん 1,800円 ・クラスカラー帽子 1,100円	・通園帽子 1,400円 ・保育用品等 1,500円程度 				
各自準備するもの	・通園かばん ・上靴（白シューズ）と上靴袋 ・コップ、コップ袋 ・手ふきタオル ・絵本袋 ・雨具（カッパ） ・4、5歳児：給食用品 ・3歳児：弁当用品・給食開始月以降は給食用品					詳細は、 入園説明会にて お知らせします。
その他経費	日本スポーツ振興センター災害共済掛金		年間170円（預かり保育利用者は210円）			
	給食費	3歳児	給食開始月から月額3,400円			
		4・5歳児	月額3,400円			
	PTA会費	年3回に分けて徴収 月額600円				
教材費	実費					



長浜市立長浜北幼稚園

〒526-0024

長浜市三ツ矢元町19番24号

TEL 0749-62-0861

FAX 0749-64-3161

旧市街地の北側の住宅街に位置し、創立121周年の伝統と歴史ある幼稚園です。

子どもたちが自主的に遊びを展開できるよう次のことに留意し、環境・援助に努めています。①計画的に運動あそびに取り組み、心と体を動かして体力向上や忍耐力、集中力、意欲ある子どもを目指しています。②一人ひとりの良さが生かされお互いが助け合える園、クラス作りを心掛け、地域に出かけて多様な経験をしていくと共に、人との出会いや関わりを大切にしています。③子育てについて保護者と園が健やかな子どもの成長を願って連携を密にしています。また、園児の安全のために園の周りには5台の防犯カメラを設置し、全職員で園児全体の安全を見守る体制で保育しています。

通園方法	保護者による送迎（徒歩、自転車、事情により自動車可）
保育時間	9時00分から14時00分まで（預かり保育 8時30分～9時00分・14時00分～16時15分）
給食	給食センター方式（小中学校と同内容の給食）※長期休業中の預かり保育は弁当持参

教育目標	心豊かで、たくましい子ども					
	心と体を動かして	知恵を働かせて	友だちと共に遊ぼうとする			
	<ul style="list-style-type: none"> 周りのもの、こと、人に心を動かし、好奇心や親しみを持って豊かに関わる子 身体を動かすことを楽しみ、持続して取り組み、体力や集中力、意欲を向上させる子 	<ul style="list-style-type: none"> 創造力を働かせて試したり工夫したりして、集中して根気よく遊べる子 身近な自然を取り入れながら、知的好奇心を働かせてじっくりと遊べる子 	<ul style="list-style-type: none"> 自分の思いを言葉で伝え合い、友だちと共に楽しく遊べる子 友だちの様々な気持ちに触れ、共感したり折り合いをつけたりしながら、一緒に遊んでいこうとする子 			
（年度により多少変更があります） 主な行事	4月	<ul style="list-style-type: none"> ☆入園式 ☆保育参観・PTA総会 ☆家庭訪問 	7月	☆七夕参観	12月	<ul style="list-style-type: none"> 園内作品展 お茶会 クリスマス会
	5月	<ul style="list-style-type: none"> 春の遠足（4・5歳） ☆春の親子遠足（3歳） 園外保育 ☆PTA環境整備作業 	9月	☆PTA環境整備作業 バス遠足（3歳）	2月	☆劇遊び保育参観
			10月	☆運動会	3月	<ul style="list-style-type: none"> お別れ会 ありがとう幼稚園 ☆卒園式
	6月	<ul style="list-style-type: none"> ☆学級懇談会 歯科健診・内科健診 ☆親子ふれあい参観 プール開き 	11月	<ul style="list-style-type: none"> バス遠足・園外保育（4・5歳） 園外保育（給食センター訪問） ☆保育参観・子育て講演会 避難訓練（起震車・煙体験） 	☆印は、保護者（祖父母）の方が、参加していただく行事です。	
	[毎月] 誕生会 避難訓練 お話会 5歳児サッカー教室（6月より4歳児も） [毎週] 絵本貸出し ☆子育て相談 ※毎日…運動遊び [その他] 発育測定（年6回） 随時園外保育					
支援事業 子育て	<ul style="list-style-type: none"> ・長浜北小学校との交流 ・西中生、北中生との触れ合い ・PTA ボランティア ・未就園児広場（年6回程度） ・ジーバーぽこぽこのお話会 ・子育て相談 ・地域交流・民生委員さんとの交流 ・誕生会に地域の方の催し（人形劇や大道芸、パネルシアター、手品） ・遠州流の方に来ていただきお茶席体験 					
購入品 園指定のもの	<ul style="list-style-type: none"> ・4・5歳児：園児服 4,180円 ・通園帽子 1,210円 ・座布団兼防災ずきん 1,700円 	<ul style="list-style-type: none"> ・クラス帽 1,000円 ・スモック（遊び着）…2,530円（手作り可） ・保育用品等 1,500円程度 ※多少の値段の変動有				
準備 するもの	<ul style="list-style-type: none"> ・通園かばん（肩かけタイプ） ・上靴（白いバレエシューズ） ・上靴袋 ・絵本袋 ・コップ ・手ふきタオル等 ※詳細は、入園説明会にてお知らせします。					
その他経費	日本スポーツ振興センター災害共済掛金		年間170円（預かり保育利用者は210円）			
	給食費	3歳児	給食開始月から月額3,400円			
		4・5歳児	月額3,400円			
	PTA会費	月額600円				
教材費	実費					



長浜市立長浜西幼稚園

〒526-0017
 長浜市相撲町 604 番地 6
 TEL 0749-62-3000
 FAX 0749-62-3029

東に伊吹山がそびえ、西は雄大な琵琶湖に面し、地域一帯に田畑が広がる自然環境に恵まれた幼稚園です。この地域の養蚕の発展に尽くした『成田思斎』の思いを受け継ぎ、粘り強く諦めずにやり遂げる子どもを目指し、すばらしい地域の環境を十分に活かして、蚕の飼育を保育に取り入れています。

感動体験をもとに「わくわく・どきどき」と心揺さぶられ、人の話をしっかりと聞き、自分の思いを話す力や蚕の飼育を通じて命の大切さや思いやりの心を育てます。小規模園の良さを生かして子どもたち同士のつながり、幼稚園・保護者・地域がつながりを深めながら、いきいきと遊び込める子どもたちを育てます。

通園方法	保護者による送迎（徒歩、自転車、自動車）
保育時間	9時00分から14時00分まで（預かり保育 8時30分～9時00分・14時00分～16時15分）
給食	給食センター方式（小中学校と同内容の給食）※長期休業中の預かり保育は弁当持参

教育目標	「心はずませ、いきいきと遊ぶ子の育成」 ★めざす子ども像★ ◇元気に体を動かして明るく、いきいきと遊ぶ子 ◇元気に挨拶や返事のできる子 ◇話を聞き、自分の思いを言葉で話せる子 ◇よく考え、意欲を持ってあきらめずにやり遂げる子					
（年度により多少変更があります） 主な行事	4月	☆入園式 ☆家庭訪問 ☆保育参観・PTA総会	9月	☆環境整備作業 ☆運動会	1月	☆保育参加
	5月	内科健診 芋苗植え 4・5歳春の遠足 ☆3歳親子遠足	10月	芋ほり バス遠足	2月	☆劇遊び参観
	6月	歯科健診 プール開き ☆夏祭り	11月	避難訓練 （起震車・煙霧体験） ☆保育参観	3月	お別れ会 ☆ありがとう幼稚園 ☆卒園式
	7月	七夕のつどい ☆個別懇談会	12月	クリスマス会 ☆個別懇談会	☆印は、保護者の方に参加して いただく行事です。	
	[毎週] 絵本の貸出し、ぴかぴかデー（石・ゴミ拾い、除草） [毎月] 誕生会、避難訓練、歌声ランド、交通安全指導 [その他] ぐんぐんタイム（体操、マラソン、運動プログラム）、発育測定（年6回） キッズサッカー					
支援事業 子育て	・預かり保育 ・子育て相談（随時） ・子育て講演会 ・PTAボランティア ・園庭開放 ・未就園児広場『まゆっこ広場』（年6回） ・新入園児体験保育（年2回）					
購入品 園指定の	・4・5歳児：園児服 4,180円 ・クラスカラー帽子 1,170円 ・座布団兼防災ずきん 1,700円		・通園帽子 1,210円 ・スモック 2,530円 ・保育用品等 1,500円程度			
各自準備 するもの	・通園かばん ・上靴 ・上靴袋 ・園庭靴 ・手ふきタオル ・絵本袋 ・雨具（カッパ） ・4・5歳児：給食用品 ・3歳児：給食開始月までは弁当用品、開始月以降は給食用品					詳細は、 入園説明会にて お知らせします。
その他経費	日本スポーツ振興センター災害共済掛金		年間 170円（預かり保育利用者は210円）			
	給食費	3歳児	給食開始月から月額 3,400円 月額 3,400円			
		4・5歳児				
	PTA会費	学期ごとに徴収 月額 600円				
教材費	実費					



長浜市立わかば幼稚園

〒526-0031
 長浜市八幡東町 520 番地 1
 TEL 0749-62-3495
 FAX 0749-64-3164

歴史ある神前幼稚園が平成 24 年に新築移転し、平成 25 年から“わかば幼稚園”として新たにスタートしています。本園は、市役所や病院の他、多くの商業施設に囲まれ、非常に利便性に優れた場所にあります。

また、園周辺には、長浜八幡宮や大通寺等の神社仏閣やユネスコ無形文化遺産の長浜曳山まつりの山蔵があり、子どもたちは四季折々の自然や歴史文化を身近に感じながら、園生活を送っています。遊びを通して主体性や意欲や態度、知的好奇心を育てることを大切に、笑顔いっぱいの幼稚園づくりを目指しています。

通園方法	保護者による送迎（徒歩、自転車、事情により自動車可）
保育時間	9 時 00 分から 14 時 00 分まで（預かり保育 8 時 30 分～9 時 00 分・14 時 00 分～16 時 15 分）
給食	給食センター方式（小中学校と同内容の給食）※長期休業中の預かり保育は弁当持参

教育目標	『心豊かで たくましく生きる力を持つ子の育成』						
	めざす子どもの姿						
	○あいさつや返事ができる子	○夢中になって遊ぶ子					
	○心と体をよく動かす子	○人の話をしっかりと聞く子					
	○友だちが好きな子	○きまりや約束を守る子					
	○ふるさとを愛する子	○自分の体を自分で守る子					
（年度により多少変更があります） 主な行事	4 月	☆入園式 家庭訪問 ☆保育参観・PTA 総会 曳山まつり見学	7 月	七夕のつどい ☆個別懇談会	1 月	☆劇遊び保育参観	
	5 月	交通安全教室 いも苗植え 内科健診 春のバス遠足 (4・5 歳児) ☆春の遠足 (3 歳児)	9 月	☆運動会	2 月		お別れ会 ☆卒園式
			10 月	いもほり バス遠足 (3 歳児) PTA お楽しみ会	☆印は保護者の方に参加して いただく行事です。		
	6 月	☆保育参観・学級座談会 歯科検診 プール開き	11 月	☆保育参観 園内作品展 避難訓練 (起震車体験)			
			12 月	クリスマス会 ☆個別懇談会			
	[毎週]	絵本の貸出し	体操・マラソン	運動あそび			
	[毎月]	誕生会	避難訓練	おはなし会			
	[その他]	発育測定 (年 6 回)	園外保育 (随時)	サッカー教室			
		長浜小学校、長浜幼稚園と交流					
	支援事業 子育て	<ul style="list-style-type: none"> ・園庭開放・子育て専門相談員による相談 (随時) ・預かり保育 ・未就園児どんぐりひろば (次年度入園予定のお子さん対象) ・西中学校就労体験 ・園施設開放事業かるがもひろば ・保護者同士の座談会 ・地域ボランティアさんと交流 					
購入品 園指定の	<ul style="list-style-type: none"> ・4・5 歳児：園児服 5,500 円 ・スモック (遊び着) 1,650 円 ・クラスカラー帽子 970 円 	<ul style="list-style-type: none"> ・通園帽子 1,450 円 ・座布団兼防災ずきん 1,800 円 ・保育用品等 1,500 円程度 					
各自準備 するもの	<ul style="list-style-type: none"> ・通園かばん (肩かけタイプ) ・上靴 (白シューズ) と上靴袋 ・園庭靴 ・手ふきタオル ・手提げ絵本袋 ・雨具 (カッパ) ・4・5 歳児：給食用品 ・3 歳児：弁当用品 給食開始月以降は給食用品 				詳細は、 入園説明会にて お知らせします。		
その他経費	日本スポーツ振興センター災害共済掛金		年間 170 円 (預かり保育利用者は 210 円)				
	給食費	3 歳児	給食開始月から月額 3,400 円				
		4・5 歳児	月額 3,400 円				
	PTA 会費	月額 600 円					
教材費				実費			



長浜市立神照幼稚園

〒526-0013
長浜市新庄寺町 480 番地
TEL 0749-63-0584
FAX 0749-64-3162

姉川の水の恵みを受けた田園が広がり、神照寺・国友鉄砲ミュージアムといった文化や歴史ある地域の幼稚園です。このような豊かな自然や文化等とつながりのある幼稚園でありたいと願い、園外保育を取り入れたり、子ども自らが身近な環境にかかわる遊びの充実に取り組んだりして、体験活動の推進に努めています。

また、緑豊かに広がっている芝生の園庭を中心に毎朝体操や運動あそびに取り組んで、子どもたちの体力を高めたり、言葉を引き出す感動体験の工夫をしたりし、豊かな心と健やかな体の育成に努めています。

通園方法	通園バス、保護者による送迎（徒歩、自転車、事情により自動車可）
保育時間	9時00分から14時00分まで（預かり保育 8時30分～9時00分・14時00分～16時15分）
給食	給食センター方式（小中学校と同内容の給食）※長期休業中の預かり保育は弁当持参

教育目標	<p>“心豊かで たくましく 一人ひとりが輝く 神幼の子”</p> <p>～安全・安心な環境のもと、通いたい園、通わせたい園、笑顔溢れる園に～</p> <p><めざす子どもの姿></p> <div style="display: flex; justify-content: space-around;"> <div style="border: 1px solid black; padding: 5px; width: 30%;">* 夢中になって遊べる子ども</div> <div style="border: 1px solid black; padding: 5px; width: 30%;">* 自分の思いを素直に表現できる子ども</div> <div style="border: 1px solid black; padding: 5px; width: 30%;">* 意欲的に体を動かして運動できる子ども</div> </div> <div style="display: flex; justify-content: space-around; margin-top: 5px;"> 【まなびの力】 【かかわりの力】 【からだの力】 </div>			<p>すまいるかみてる合言葉 す…すすんであいさつ ま…まっすぐなせい い…いいへんじ はい る…るんるんきぶんで ありがとう！</p> 		
	（年度により多少変更があります） 主な行事	4月	☆入園式 ☆家庭訪問	8月	☆奉仕作業	12月
5月		☆保育参観・PTA総会 園外保育（5歳児） バス遠足（4・5歳児） いも苗植え 歯科検診	9月		1月	お茶会（5歳児）
6月		☆保育参観☆子育て講演会 内科健診 プール開き	10月	☆運動会 いもほり 園外保育（3・4・5歳児）	2月	☆劇遊び参観
7月		七夕のつどい ☆個別懇談会	11月	バス遠足（3歳） 園内作品展 ☆保育参観	3月	お別れ会 ☆ありがとう幼稚園（5歳児） ☆卒園式
	[毎週]	絵本の貸出し				☆印は、保護者の方に参加していただく行事です。
	[毎月]	誕生会、避難訓練、集会				
	[その他]	発育測定（年6回）、園外保育（随時）※毎日体操・運動あそび				
支援事業 子育て	<ul style="list-style-type: none"> ・子育て相談 ・子育て講演会 ・預かり保育 ・子育て専門相談員による相談（毎週月曜日） ・神照小学校との交流 ・新入园児体験保育（年2回） ・えほんの広場（年8回程度） ・未就園児広場『わくわく広場』（年6回） 					
購入品の園指定の	<ul style="list-style-type: none"> ・4・5歳児：園児服 6,150円 ・スモック…（手作り可） 1,700円 ・通園帽子 1,340円 		<ul style="list-style-type: none"> ・クラスカラー帽子 1,100円 ・座布団兼防災ずきん 2,000円 ・保育用品等 1,500円程度 			
各自準備するもの	<ul style="list-style-type: none"> ・通園かばん ・手ふきタオル ・園庭靴 ・上靴（白シューズ） ・絵本袋 ・弁当用品、給食用品 等 			<ul style="list-style-type: none"> ・コップ ・雨具（カッパ） 		詳細は、入園説明会にてお知らせします。
その他経費	日本スポーツ振興センター災害共済掛金		年間170円（預かり保育利用者は210円）			
	給食費	3歳児	給食開始月から月額3,400円			
		4・5歳児	月額3,400円			
	PTA会費	月額500円（半年ごとに徴収）				
教材費	実費					



長浜市立南郷里幼稚園

〒526-0841
長浜市新栄町 626 番地
TEL 0749-63-3723
FAX 0749-64-3163

本園は、東には雄大な伊吹山がそびえ周辺には田畑が広がり、地域には、小堀遠州公にゆかりのある「ぼたん寺」で有名な「総持寺」や丸岡塚古墳など歴史的な寺社や遺跡も多く、自然環境にも恵まれている幼稚園です。

園庭の真ん中のプラタナスの木が、子どもたちにさわやかな風を与え、【みどりの森】は探求心をそそり、幼稚園も地域も【わくわく感】あふれる環境の中、園や地域のよさを活かした保育の展開に努めています。

また、園に隣接した小学校、給食センター、まちづくりセンターなどつながり、安全・安心な園を目指しています。

通園方法	保護者による送迎（徒歩、自転車、自動車）
保育時間	9時00分から14時00分まで（預かり保育 8時30分～9時00分・14時00分～16時15分）
給食	給食センター方式（小中学校と同内容の給食）※長期休業中の預かり保育は弁当持参

教育目標	《心豊かでたくましく生きる子どもの育成》				
	<p>★めざす幼稚園像</p> <p>○元気な「おはよう」で始まる安全・安心な幼稚園 ○明日も行きたい楽しい幼稚園</p> <p>○地域(自然・人・物)とつながり合う幼稚園</p> <p>★めざす子どもの姿</p> <div style="display: flex; justify-content: space-around; text-align: center;"> <div style="border: 1px solid black; border-radius: 50%; padding: 5px;"> 夢中になって遊べる子 (まなびの力) </div> <div style="border: 1px solid black; border-radius: 50%; padding: 5px;"> 自分の思いが話せる子 (かかわりの力) </div> <div style="border: 1px solid black; border-radius: 50%; padding: 5px;"> 身体を動かして遊べる子 (からだの力) </div> </div>				
(年度により多少変更があります)	4月	☆入園式 家庭訪問 ☆保育参観・PTA 総会	8月	12月	☆個別懇談会 クリスマス会
	5月	内科健診 交通安全教室	9月	1月	☆保育参観
	6月	歯科検診 プール開き ☆保育参観・学級懇談会	10月	2月	豆まき ☆劇遊び保育参観
	7月	☆七夕会 ☆個別懇談会	11月	3月	お別れ会 ☆ありがとう幼稚園 ☆卒園式
<p>[毎週] 絵本の貸出し [毎月] 誕生会、避難訓練 ☆印は、保護者の方に参加していただく行事です。</p> <p>[その他] 親子歩こうデー、体操・運動遊び 歌おう会、集会、園外保育、発育測定(年6回)</p>					
支援事業	<p>・預かり保育</p> <p>・子育てパワーにこやかアップ事業…元気っこひろば(未就園のお子さんを対象に年6回程度開催)</p> <p>・子育て相談(週1回) ・新入園児体験保育(年2回)</p>				
購入品の園指定の	<p>・4・5歳児：園児服 5,380円</p> <p>・通園帽子 1,470円</p> <p>・クラスカラー帽子 1,050円</p>		<p>・スモック 1,650円</p> <p>・防災頭巾兼座布団 1,700円</p> <p>・保育用品等 1,500円程度</p>		
各自準備するもの	<p>・通園かばん ・上靴と上靴袋</p> <p>・手ふきタオル ・絵本袋</p> <p>・弁当用品、給食用品</p>		<p>・園庭靴</p> <p>・雨具(カッパ)</p>		<p>詳細は、入園説明会にてお知らせします。</p>
その他経費	日本スポーツ振興センター災害共済掛金		年間 170円(預かり保育利用者は210円)		
	給食費	3歳児	給食開始月から月額 3,400円		
		4・5歳児	月額 3,400円		
	PTA会費	※学期ごとに徴収・月額 600円			
教材費	実費				



長浜市立湖北幼稚園

〒529-0341

長浜市湖北町速水 909 番地 2

TEL 0749-78-2003

FAX 0749-78-2015



湖北幼稚園
YouTube♪

東は小谷山、西に山本山と、歴史ある山を背景に、広い琵琶湖へつながる自然豊かな地域を持つ長浜市湖北町唯一の幼稚園として、平成 26 年 4 月に新築開園して 10 年目となります。木造建築の木の香りとぬくもりある園舎が日々子どもたちを温かく包み込んでくれます。

本園では、地域の自然を生かし、豊かな学びができ、生きる力の基礎を育む保育の充実と、湖北の子どもたち・保護者・地域がつながり合う幼稚園づくりに努めています。また、3~5 歳児 3 学年の育ちのつながりが大切と捉え、異年齢交流に力を入れ、コミュニケーション力が高まるように、様々な活動に取り組んでいます。

通園方法	保護者による送迎（徒歩、自転車、事情により自動車可）・通園バス
保育時間	9 時 00 分から 14 時 00 分まで（預かり保育 8 時 30 分~9 時 00 分・14 時 00 分~16 時 15 分）
給食	給食センター方式（小中学校と同内容の給食）※長期休業中の預かり保育は弁当持参

心身ともにたくましく 心豊かに育つ湖北っ子

<めざす子ども像>

- ・**こ**ころはずませ 元気に遊ぶ子
- ・**ほ**っこり ほかほか やさしい気持ちを持つ子
- ・**わ**くわく ときどき 好奇心いっぱい遊ぶ子



教育目標

（年度により多少変更があります）
主な行事

4 月	☆入園式 ☆保育参観 ☆PTA 総会	8 月		1 月	入園説明会
		9 月	バス遠足 ☆環境整備作業	2 月	豆まき ☆保育参観（劇遊び）
5 月	家庭訪問 園外保育 内科健診 歯科検診 ☆交通安全教室☆保育参観	10 月	☆運動会 いもほり 秋まつり	3 月	おわかれ会 ☆卒園式
6 月	いも苗植え プール開き	11 月	園外保育 ☆保育参観	その他	運動遊び・キッズサッカー 随時四季折々の地域へ 園外保育実施
7 月	☆保育参観 ☆個別懇談会	12 月	☆個別懇談会 クリスマスお楽しみ会	☆印は、保護者の方に参加していただく行事です。	

- [毎週] 絵本の貸出し
- [毎月] 誕生会、避難訓練（火災・地震・不審者）
- [その他] お話会、集会、発育測定（年 6 回）



支援事業
子育て

- ・教育相談、子育て相談（随時）
- ・地域の保育園、小学校、高齢者、未就園児との交流
- ・文化祭へ参加
- ・未就園児わいわい広場
- ・預かり保育

購入品
園指定の

・4・5 歳児：園児服	4,390 円	・体操長ズボン	3,900 円～
・3 歳児：スモック（遊び着）	2,100 円	・通園帽子（黄色安全帽）	970 円
・体操着（半袖）	2,720 円～	・クラスカラー帽子（紫外線防止たれ付）	980 円
・体操着（長袖）	3,080 円～	・保育用品等	1,500 円
・体操半ズボン	2,290 円～		* 値段の変更有

するもの
各準備

- ・通園かばん（肩かけタイプ）・上靴（白シューズ）と上靴袋・手提げ袋
- ・コップ・手ふきタオル・座布団・園庭靴・雨具（カッパ）
- ・3 歳児：弁当用品（給食開始以降は給食用品）、4・5 歳児：給食用品

詳細は、入園説明会にてお知らせします。

その他経費

日本スポーツ振興センター災害共済掛金	年間 170 円（預かり保育利用者は 210 円）	
給食費	3 歳児	給食開始月から月額 3,400 円
	4・5 歳児	月額 3,400 円
PTA 会費	半期ごとに 3,000 円	
教材費	実費	



長浜市立北保育園

〒526-0015
 長浜市神照町 596 番地
 TEL 0749-62-7038
 FAX 0749-64-1921

安心できる保育環境の中、地域の身近な自然に親しんだり、菜園活動を取り入れたりしながら命を大切に保育をしています。また、乳幼児から中学生、お年寄りまで含めた地域の人や外国籍児が多く在籍する中、国を超えての人との交流を通し、子どもたちが人とつながることの喜びや楽しさが体験できるような保育をすすめています。運動あそび・リズムあそび・わらべうたあそび、ふれあいあそびなどととも、子どもたちがあそびたくなるような環境作りをする中で、発達にあったあそびを存分にし、友だちや保育者と関係を深めています。保護者会と一緒に子どもたちが“あいさつが出来る子になって欲しい”と願い、あいさつ運動にも取り組んでいます。

0歳児から5歳児までの乳幼児が生活を送る保育園のよさを活かし、優しい気持ちや思いやりの気持ちを育み、健やかに感性豊かにたくましく育ち、一人ひとりどの子も心輝けるようにと願っています。

通園方法	保護者による送迎（徒歩、自転車、自動車）
保育時間	7時15分から18時15分（延長保育は18時45分）まで
給食	園児全員に主食と副食を提供する自園給食

健やかで、心豊かな子どもの育成

◎十分に養護のゆきとどいた環境のもとに、くつろいだ雰囲気の中で、子どものさまざまな欲求を適切に満たし、生命の保持及び情緒の安定を図る。

- ・身近な自然に触れながら、元気で明るく感性豊かな子どもを育てる。
- ・生活に必要な基本的な生活習慣や態度を培う。
- ・自主、協調の態度を養い生きる力を培う。
- ・人との関わりの中で、人に対する愛情と信頼、そして命、人権を大切にする心を養う。

くめざす子どもの姿>

- ・あいさつや返事のできる子
- ・命の大切さに気づく子
- ・自分のことは自分でしようとする子
- ・自分の思いを表現できる子



保育目標

（年度により多少変更があります）
 主な行事

4月	☆入園式 ☆保育参観・保護者会総会 内科健診	8月	夏まつり 祖父母参観 (3歳児)	12月	記念撮影 クリスマスの集い ☆保育参観(乳児)
5月	いも苗植え あいさつ標語選定 遠足 ☆家庭訪問 交通安全教室	9月	☆運動会	1月	新年の集い お茶会 ☆おはなし参観 (3歳児)
6月	☆親子活動 ☆奉仕作業 プール開き 誘拐防止教室 歯科健診	10月	いもほり 遠足	2月	☆おはなし参観 (4.5歳児)
7月	七夕の集い 祖父母参観 (4.5歳児)	11月	☆保育参観 ☆子育て講演会 ☆個別懇談 内科健診	3月	お別れ会 ☆卒園式

[毎週] 絵本の貸出し

[毎月] 誕生会、避難訓練（防災・防犯）、身体計測、美化活動

[その他] 園外保育

☆印は、保護者の方に参加していただく行事です。

☆親子ふれあい参観（各クラスごと）

支援事業
 子育て

- ・小学生 中学生との交流、民生児童委員、更生保護女性会の方との交流
- ・神照学区のお年寄りとの交流、夏まつり（本園を卒園した1年生との交流）
- ・神照まちづくりセンターの文化祭等の行事に5歳児が参加
- ・てるてるひろば 年7回（地域の親子と園児が一緒にあそぶ）



園指定の
 購入品

- ・3~5歳児：制服…4,200円、粘土…340円、粘土ケース…390円 座布団兼防災ずきん…2,400円
- ・全園児：クラスカラー帽子…1,050円、おたよりケース…240円

各自準備
 するもの

- ・全園児：通園かばん（リュック状のもの）・絵本袋・園庭靴・手拭きタオル
- ・3~5歳児：上靴（白シューズ）・着替え袋
- ・その他 給食用品（箸・コップ・歯ブラシ）・昼寝布団（4・5歳児は夏期のみ）

詳細は、入園説明会にて、お知らせします。

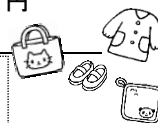

その他経費

日本スポーツ振興センター災害共済掛金		年間 210円
給食費	3歳児	月額 5,000円
	4・5歳児	月額 5,300円
保護者会費		月額 500円

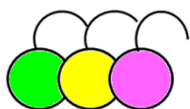

長浜市立さくらんぼ保育園

〒526-0803

長浜市西上坂町 1158 番地

TEL 0749-63-2755

FAX 0749-64-1963

市の南東部で周りは水田に囲まれたのどかな田園地帯に位置し、伊吹山をはじめ、緑の山々を背景に自然のなかで思いっきり元気に遊ぶことができる園です。

園児の誕生日には、保護者の方に保育園でケーキを作っていただき、ご家庭でケーキを囲んでお祝いしていただく機会を作っています。保育では、基本的な生活習慣や態度を身につけることを大切に、季節ごとの栽培・飼育等、自然環境を通じた体験活動や美化活動、お話やわらべうたに触れる機会を多く持っています。また、いろいろな運動あそびや集団あそびなどを通して、体を動かすことの楽しさを感じるとともに“できた”“もっとやってみよう”と意欲をもって遊べるように環境や関わりを工夫しています。一人一人の命や人権を大切にお互いを認め合う中でいきいきと活動し、健やかな体と人を思いやる心豊かな子どもに育つことを願って保育をしています。

通園方法	保護者による送迎（徒歩、自転車、自動車）
保育時間	7時15分から18時15分（延長保育は18時45分）まで
給食	園児全員に主食と副食を提供する自園給食

健やかで、心豊かな子どもの育成

《めざす子ども像》

- ・あいさつや返事ができる子ども
- ・体を動かすことが好きな子ども
- ・いろいろなことをやってみようとする子ども
- ・やさしい言葉で話し、人の話を集中して聞く子ども
- ・良いこと悪いことがわかる子ども



保育目標

（年度により多少変更があります） 主な行事	4月	☆入園式 交通安全教室 ☆保護者会総会 内科健診	8月	☆乳児組ふれあい運動会	12月	クリスマス会 記念撮影 ☆個別懇談 鏡もち作り
	5月	☆家庭訪問 春の遠足 ☆保育参観	9月		1月	お正月の会 お茶会（5歳児） ☆乳児組ふれあい参観
	6月	歯科検診 ☆環境整備活動 プール開き	10月	☆幼児組運動会 いもほり 焼き芋 秋の遠足	2月	節分の会 ☆幼児組表現遊び参観
	7月	七夕の会 夏まつり	11月	内科健診 園内作品展 ☆保育参観・子育て講演会 ☆環境整備活動	3月	なかよし散歩 なかよし会 ☆卒園式

- [毎週] 絵本貸出し
[毎月] 誕生会 避難訓練 防犯訓練 身体計測 美化活動
[その他] ☆誕生ケーキ作り おはなし会 わらべうた遊び
北郷里幼稚園との交流 地域のお年寄りとの交流

☆印は、保護者の方に参加していただく行事です。

支援事業
子育て

- ・子育て相談 ・さくらんぼひろば（広報紙）の発行
- ・未就園児との交流（さくらんぼひろば 年3回程度）

購入品
園指定の

- ・クラスカラー帽子 970円 ・防災クッション 2,100円
- ・4,5歳児：園児服 5,100円
- ・保育用品：はさみ、ねんど、クレヨンなど

詳細は、
入園説明会にて
お知らせします。



各自準備
するもの

- ・通園かばん（リュック）、絵本袋、通信袋、園庭靴、給食用品、午睡布団（4・5歳児は夏期のみ）、手拭きタオル 等
- ・3～5歳児：上靴（白シューズ）、上靴袋、防災クッション 等

その他経費	日本スポーツ振興センター災害共済掛金		年間 210円
	給食費	3歳児	月額 5,000円
		4・5歳児	月額 5,300円
保護者会費		月額 500円	



長浜市立一麦保育園

〒529-0354
 長浜市湖北町山本 3089 番地
 TEL 0749-79-1134
 FAX 0749-79-1135

山本山の麓に位置し、周囲を麦畑と余呉川に囲まれた自然豊かな地域にある保育園です。園舎周辺に建物がなく広々とした青空の下、さわやかな風を感じながら、子どもたちは心と体をのびのびと動かして遊んでいます。また、各学年1クラスずつという小規模園の良さを生かして、一人ひとりの子どもの思いに十分に寄り添いながら、きめ細やかな保育を行っています。自ら好きな遊びを見つけ、夢中になって遊ぶことで意欲や集中力を高め、学びの基礎となる乳幼児期の保育・教育活動に努めています。

通園方法	保護者による送迎（徒歩、自転車、自動車）
保育時間	7時15分から18時15分（延長保育は18時45分）まで
給食	園児全員に主食と副食を提供する自園給食

心も体も健やかに たくましく生きる力を持つ子の育成



●めざす子どもの姿●

- 挨拶や返事ができる子
- 好きなことを見つけられる子
- 友だちが好きな子
- 自分の体を自分で守る子
- 自分の思いを話せる子
- 体をよく動かす子
- 人の話をしっかりと聞く子
- きまりや約束を守る子
- ふるさとを愛する子

（年度により多少変更があります） 主な行事	4月	入園式☆ 内科健診 保育参観・保護者総会☆	8月		12月	クリスマス会
	5月	家庭訪問☆ 春の遠足	9月	運動会☆	1月	新年の集い
	6月	歯科健診 環境整備活動☆	10月	内科健診 秋の遠足 芋掘り 焼き芋パーティー	2月	節分の集い 生活発表会☆
	7月	プール開き 七夕の集い 夏祭り 保育参観講演会☆ 個別懇談☆	11月	個別懇談☆	3月	お別れ会 環境整備活動☆ 卒園式☆
	[毎週]	絵本の貸出し、運動遊び				
	[毎月]	誕生会、避難訓練、身体計測				☆印は保護者の方に参加していただく行事です。
	[その他]	半日先生体験活動（全園児）、サッカー教室（5歳児）				

支援事業 子育て	<ul style="list-style-type: none"> ・あそびの広場（未就園児） ・子育て相談 ・民生児童委員との交流 ・デイサービスのお年寄りとの交流
-------------	--

購入品 園指定の	<ul style="list-style-type: none"> ・クラスカラー帽子（1,050円程度） ・3～5歳児：スモック（2,500円～2,700円程度）半ズボン（1,880円程度） ・保育用品：はさみ、クレヨン、粘土等 	
-------------	---	--

各自準備 するもの	<ul style="list-style-type: none"> ・通園かばん（肩からかけられるもの、またはリュック状のもの）、絵本袋、園庭靴、手拭きタオル ・0～3歳児：午睡布団、布団袋、パジャマ（4・5歳児は夏期のみ） ・3～5歳児：上靴、上靴袋、座布団兼防災ずきん、給食用品等 	
--------------	--	--

その他経費	日本スポーツ振興センター災害共済掛金	年間 210円	
	給食費	3歳児	月額 5,000円
		4・5歳児	月額 5,300円
保護者会費		月額 350円	



社会福祉法人 啓朋会 長浜梅香乳児保育園

<http://nagahama-baika.ed.jp>



「やってみよう」好奇心、「もっともっと…」向上心、
「やったあ」自信、感動がいっぱいの保育園

概要

～三つ子の魂百まで～ 乳児期は人格形成の基盤となる大切な時期です。本園では、基本的な生活リズムを整えながら愛情いっぱい保育します。また、姉妹園の梅香保育園と同様、園内の表記は漢字を使用し、2歳児は「漢字かな交じりの絵本」を使用するなど言葉（日本語）の教育に取り組んでいます。

保育方針

- 一人ひとりの個性を大切にし、発達段階に応じた基本的な生活習慣が身につくよう支援します。
- 様々な活動の中で成功体験を積み重ね、自己肯定感が育まれるよう支援します。
- 地域の人々とのふれあいや異年齢交流、異文化交流など、人とのかかわりの中でコミュニケーション能力を高めるよう支援します。
- 集中力と学習に対する意欲を育てスムーズな就学を支援します。

時間

開園時間

7:00～19:00

☀ 早朝保育

7:00～8:00

各自準備する物

通園カバン・着替え袋
絵本袋・昼寝布団
給食用品・手拭タオル
など

その他の経費

月刊絵本代

400円～1,000円

保険

500円/年間

園指定購入品

- ・ 出席ノート
 - ・ カラー帽子
 - ・ お便り入れ など
- 3,300円～

主な行事

- 春** 入園式、お花見散歩、内科検診、春の遠足 など
 - 夏** たなばた会、夏祭り、保育参観、歯科検診 など
 - 秋** 運動会、秋の遠足、保育参加 など
 - 冬** クリスマス会、おもちつき、節分豆まき、発表会 など
- 毎月の行事 誕生会、避難訓練、身体計測、おはなし会

入園希望の方は必ず園見学にお越しください



ほいくえんももの家

「人として大切に育てる」

～ももの家は8つの教育特色を柱に0歳からの乳幼児教育を行う保育園です～

育児担当制で、あたたかい保育をする夢のような赤ちゃんから、ワクワクドキドキいっぱいの1.2歳児室。
体験型学習のできる幼児室。年長5歳児室はロフト付き就学前学習室になり、子ども時代をハツラツときめいて過ごせる
とても良い環境です。

～～教育特色～～

- 1.心と体のバランス良い育ちを促すシュタイナー教育
- 2.成長を豊かに促す環境づくり
- 3.支援と見守りで自主性を育てるピラミード教育法
- 4.落ち着き安心して生活できる家庭的なホーム活動
- 5.無添加で安全にこだわった毎日安心の食育を推進
- 6.絵画や音楽など創造性を育む多種多様な芸術活動
- 7.ベビーサインを活用した受容形成の乳児担当制保育
- 8.年間を通じて開かれた保護者支援と家庭との連携



たくましいのちを育む 年間行事プログラム



【春】 入園式・内科健診
お花見・個別懇談
こどもの日 野菜や花の栽培

【夏】 保護者会・歯科検診
七夕まつり・プール開き
夏まつり・ももんちバザー
カレーパーティー

【秋】 お月見会・ももんち秋まつり
園外探索プロジェクト・内科健診
親子バス遠足(5歳児のみ)

【冬】 保護者会・ももんち芸術発表会
クリスマス会・個別懇談
もちつき会・雪あそび
節分のつどい・ひなまつり
卒園式



保育園情報一覧

開所時間	7:15～19:15	休園日	日曜日、祝日、年末年始 (お盆・年末年始・年度末は希望保育)
保育中の発熱	37.5度以上で保護者に連絡。 個々の体力・体質により対応。	台風時の受入	暴風雨・洪水警報発令の場合できるだけ 家庭保育をお願いします。
おむつ	乳児おむつ定額サービス(2歳児選択可)	おやつ	毎日午後に手作りおやつ(米野菜系)
冷凍母乳	冷凍母乳の持ち込み可	おやつ の特色	乳児午前おやつ(果実たんぱく系)
指定購入品等	●0～2歳児合計4,550円～(帽子・防災クッション他) ●3～5歳児合計12,700円～(帽子・防災クッション・ スモッグ・みつろうクレヨン 他)	月々の 集計	運動プログラム・芸術活動一部負担金 500円 保護者会費 500円 幼児主食費 900円(3歳)1,000円(4.5歳) 幼児副食費 4,500円

☆保育園入園のための見学フェスタ 9月30日(土)9時半～11時半(要連絡)★ももんち秋まつり(運動会)見学会・10月7日(土)

※この資料は令和5年度の内容です。変更する場合がございます。

社会福祉法人 愛悠ももの会 ほいくえんももの家 長浜市大茂亥町1260番地

http://momono-ie.com Tel 0749-64-3500 Fax0749-64-3510





社会福祉法人 石龍会
チャイルドハウス

〒526-0829
長浜市田村町1606番地
TEL 0749 - 64 - 4822
FAX 0749 - 63 - 3999
http://www.ans.co.jp/n/childhouse/

- ・長浜市の南部で田村駅から近く、琵琶湖畔・長浜ドーム・公園など緑豊かな自然に囲まれている保育園です。
- ・園舎は丸型を基調にした建物で、窓は紫外線を遮断するガラスを使用するなど子どもの健康に配慮しています。
- ・仏教保育を信条として親鸞聖人の尊いみ教えのもと、まことの保育(保育目標)を通して、つよく・明るく・なかよく・元気な子どもを育みます。
また、いただいた命、つながるご縁に感謝し、家族や周りの人を大切にしようとする子どもを育みます。
そんな子どもたちと共に育つ家をめざしています。

保育目標

◎一人ひとりを見つめ、自然とのふれあいを大切に、心身ともにたくましい豊かな心情と創造性を持った子を育成する。

- ・いのちを大切に子ども
- ・おもしろいのある心をもつ子ども
- ・感謝の心をもつ子ども
- ・たくましい心と身体をもつ子ども

(年度により
主
な
変
更
が
あ
り
ま
す)

- 【行事】** 4月：入園式 5月：こどもの日・春のピクニックごっこ・☆保育参観 6月：個別懇談(希望者のみ)
7月：夏まつりごっこ・七夕・おたのしみ保育 9月：☆運動会
10月：いも掘り・秋のピクニックごっこ・やきいも・☆愛園活動 11月：☆せいさくあそび展
1月：個別懇談(5歳児) 2月：☆生活発表会・豆まき 3月：ひなまつり・お別れ会・☆愛園活動・卒園式
※ ☆印は保護者参加行事
- 【定期】** 個別懇談、誕生会、避難・消火訓練
絵画あそび、ECCジュニア(3歳以上児/3歳児は9月から)、体操教室、幼児音楽教室、キッズサッカー
- 【仏教】** 仏参、礼拝日(月1回)、4月:花まつり 5月:親鸞聖人降誕会 12月:成道会 1月:子ども報恩講 2月:涅槃会
- 【健康】** 4月・10月:内科検診、5月:検尿、5月:歯科検診
毎月:身体計測・衛生検査



支援事業

- ・未就園児との交流
- ・小学生との交流(夏季)
- ・未就園児ほっとクラブ
- ・子育て相談(随時)



園
指
定
の
品

- ・3歳児以上：上制服代(6,760円)、下制服代(男児3,650円、女児4,000円)、帽子代(4,200円)
半袖体操服(3,900円～サイズによる)、体操服ズボン(2,700円～サイズによる)、あそび着(3,200円)
- ・1歳児以上：防災クッション(2,101円)、カラー帽子着脱式(1,100円)
- ・年度初め保育教材：出席カード、名札、はさみ、のり、パス、粘土、自由画帳など(学年による)



各
自
も
準
備

- ・通園カバン(リュックサック)
- ・給食用品(学年により内容が違います) など 詳細は入園説明会にてお知らせします



そ
の
経
費

- ・給食費(主食代：3歳児 500円 4・5歳児800円、副食代：基本額4,500円※児により異なる)
- ・教育費 3歳児1,000円 4歳児1,500円 5歳児1,700円
- ・月間絵本代(0～5歳児) 400円～490円
- ・保護者会費 700円(在園児の弟妹は半額)
- ・日本保育協会損害保険料 年間1,000円



HPはこちらから

当園は国道 8 号線の近くに位置し、まわりに田園が広がる落ち着いた環境の中にあります。認可外保育所時代を含め 4 2 年間の乳児保育の経験を生かして、**少人数の家庭的な環境の中で、産休明け保育や一人一人の個性や発達に視点をあてた保育をしています。**また、地域に開かれた保育所として、平成 20 年度から病後児保育室を令和 6 年度からは地域子育て支援拠点施設（子育て支援センター）を開所し、地域の子育てを支援しています。

☆職員構成

- ・園長 1 名 ・主任保育士 1 名 ・副主任保育士 1 名 ・常勤保育士 9 名 ・事務員兼保育士 1 名
- ・看護師 1 名 ・調理師兼栄養士 2 名 ・非常勤保育士 10 名 ・嘱託医(内科・歯科) 各 1 名

☆保育目標

丈夫なからだ

明るく豊かな心

生き生きあそぶ



☆保育の中で大切にしていること

担当保育

お子さんと保育者との絆をつなぎ、安心して過ごせるように“担当保育”を行っています。保育者が安心基地になることにより、自分も人も大切にしたい気持ちや、いろいろなことへの意欲を育みたいと考えています。

連絡帳

連絡帳を通して、毎日のお子さんの様子を伝え合うことを大切にしています。感じたことや悩みを出し合ったり、お子さんの成長を喜び合ったりしています。連絡帳が育児日記となり、将来の宝物となります。

はだし

全保育室に床暖房が入っています。冬場も暖かく、はだしで過ごしています。足の裏を刺激し、元気な体づくりに心がけています。

食 事

離乳食から普通食まで、もちろん午後のおやつもほとんどを手づくりで、心を込めて調理しています。天然のだしを使い、薄味をモットーに添加物や食材の安全性も吟味しています。

☆年間行事

- | | |
|--|-----------------------------------|
| (4 月) きょうからおともだち (入園式) ・健康診断 (10 月) おやこであそぼう (運動会) ・健康診断 | |
| (5 月) 春を見つけに (遠足) ・家庭訪問 (11 月) 歯科検診 ・親子遠足 | |
| (6 月) 歯科検診 ・検尿検査 (12 月) 保育参加 (親子製作) ・クリスマス会 | |
| 保育参加 (親子ふれあいあそび) (1 月) おはぎづくり ・個別懇談会 | |
| (7 月) 七夕まつり ・来てあそぼ①* | (2 月) 豆まき ・おおきくなったよ (生活発表会) ・入園面接 |
| (8 月) ひよこ夏まつり (3 月) 来てあそぼ②* ・さよならまたね (卒園式) | |
| (毎月) 避難訓練 ・誕生会 ・身体計測 | *は保護者会主催行事 |

☆子育て支援事業 <地域の親子との交流・子育て支援>

- ・夏まつり ・おやこであそぼう (運動会) ・地域子育て支援拠点事業 (4 月開所予定)
- ・ぴよっこ (病後児保育室健康だより) 発行 (年 3 回)

☆園指定の購入品

- ・カラー帽子 880 円 (紫外線を防ぐタレ付き)



☆その他の経費

- ・保護者会費 月 600 円 (傷害保険料を含む)

この資料は予定している内容です。
変更することがあります。

概要

歴史ある白山神社の社に抱かれる当園は、周辺にのどかな田園地帯が広がり、神社の桜並木をはじめ、四季折々の自然豊かな環境にあります。広い芝生の園庭と隣接する加納白山公園やしらやま農園の中で土や生き物や植物などの自然に親しみ、地域の方々をはじめ多くの人々と関わりながら、実体験を積む中で、子どもたちが心豊かにのびのびと育まれる保育をめざしています。

保育目標

～ 心豊かに のびのびと育つ子どもをめざして ～

- 自分で考えて、行動できる子
- よく遊ぶ子
- 思いやりのある子

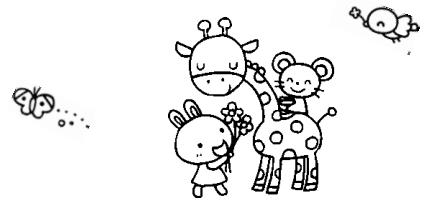

保育の特色

乳児組 (0～2 歳児)

子どもと保育士のよりよい関係を築くために「この子にはこの先生」という担当制を取り入れています。また、家庭的な生活リズムを大切にし、情緒の安定につなげています。

幼児組 (3～5 歳児)

異年齢児保育を取り入れており、3～5 歳児が年齢の垣根を超えた2つのグループに分かれて生活をします。また、年齢活動も取り入れており、就学に向けた保育を行っています。

〈 異年齢児保育による効果 〉

- ・年下の子のお手伝いやお世話をする中で、思いやりの心や自尊感情が育ちます。
- ・年上の子の姿を見ることで興味や関心が広がり、挑戦する意欲が育ちます。
- ・子どもたちが学び合い、共に育ち合うことで、自主性を高めます。

主な年間行事

4～6月	7～9月	10～12月	1～3月
☆ 入園式 (新入園児) 進級式	七夕の集い	☆ 運動会 (幼児組) 秋の遠足	お正月あそび 節分の集い
☆ 保護者会総会 春の遠足 (幼児組)	☆ 夏まつり (幼児組) 祖父母参観 (幼児組)	☆ 親子バス遠足 (幼児組)	☆ 保育参観と懇談会 (乳児組)
☆ 家庭訪問 (新入園児) 夏野菜・花種苗植え	冬野菜苗植え 芋ほり	☆ 個別懇談 (幼児組)	お別れ遠足 (5 歳児)
☆ しらフェス プール開き	焼芋パーティー	☆ わくわく劇場 (幼児組) クリスマス会	お別れ会 (幼児組)
☆ 保育参加と懇談会 (乳児組)	☆ 奉仕作業		☆ 卒園式

☆印は保護者の方に参加していただく行事です。

[健康管理] 内科健診 (年 2 回)・歯科検診 (年 1 回)・検尿検査

[毎月] お誕生日会、食育活動、避難訓練、身体測定 [随時] 絵本貸し出し

子育て支援

おひさまひろば (地域の親子との交流、子育て相談)、園庭開放等

園指定購入品

[全園児] カラー帽子 (960 円)、おたより袋 (110 円)

[3 歳児以上] 制服 (6,500 円)、体操ズボン (2,130 円)

各自準備いただくもの

- [全園児]
通園カバン・着替え袋・絵本袋・昼寝布団
給食用品・手拭きタオル
- [3 歳児以上]
上靴・上靴袋・歯ブラシ・スモック

その他経費

- 日本スポーツ振興センター災害共済掛金 (年額 210 円)
- 主食費 (幼児組 月額 900 円)、副食費 (幼児組 月額 4,500 円)
- 事務手数料 (幼児組 年額 1,000 円)
- 保護者会費 (月額 500 円)、保育教材費、行事費 (実費)

この資料は予定している内容です。変更することがあります。



長浜市立六荘認定こども園

〒526-0042
長浜市勝町 491 番地
TEL 0749-62-7036
FAX 0749-64-3165

市の南部に位置する幼保連携型の認定こども園です。園の東隣には地域のまちづくりセンター六角館があり、近くには畑や水田、足をのばせば田村山があります。南側には長浜新川が流れ、四季折々の自然に触れることができます。健やかで心豊かな子どもをめざし、0歳児から5歳児までの就学前の子どもに総合的な教育・保育を提供しています。また、友だちや異年齢・地域の方々とのかかわりを通して豊かな人間形成をめざしています。

	1号認定（短時部）	2・3号認定（長時部）
通園方法	保護者による送迎（徒歩または自転車）	保護者による送迎（徒歩、自転車、自動車）
保育時間	9時00分から14時00分まで	7時15分から18時15分まで （延長保育は18時45分まで）
給食	園児全員に主食と副食を提供する自園給食	園児全員に主食と副食を提供する自園給食

教育保育目標	健やかで 心豊かに たくましく生きる子どもの育成 《つながりあい、学びあい、豊かに生きる人づくり》 【めざす子どもの姿】 ◆生き生きとした、健康でたくましい子 ◆豊かなかかわりの中で、自分の思いを素直に表現する子 ◆何事にも意欲を持って、あきらめないでやり遂げる子						
	主な行事 （年度により多少変更があります）	4月	☆入園式 ☆保育参観・PTA総会	8月	☆環境整備活動	12月	
5月		内科健診 家庭訪問 春の遠足	9月	☆運動会（幼児）	1月	☆乳児参観	
6月		歯科健診 ☆環境整備活動	10月	いもほり 秋の遠足 内科健診 ☆乳児参観	2月	節分 ☆劇遊び参観（幼児）	
7月		七夕の集い 個別懇談 夏祭り	11月	☆保育参観 ☆環境整備活動	3月	ありがとう会 ☆卒園式	
	[毎週] 絵本の貸出し [毎月] 誕生会 避難訓練 身体計測 おはなし会 [その他] なかよし集会 ☆保育参観・講演会						☆印は、保護者の方に参加していただく行事です。
子育て支援事業	・未就園児広場（あそびのひろば年5回程度） ・子育て相談						
園指定の購入品	1・2号認定（3・4・5歳児）			3号認定（1・2歳児）			
	・クラスカラー帽子 1,050円 ・座布団兼防災ずきん 2,000円 ・4・5歳児：園児服 5,170円			・クラスカラー帽子 1,050円 			
各自準備するもの	1・2号認定（3・4・5歳児） ※主なもの			3号認定（0・1・2歳児） ※主なもの			
	・通園かばん ・着替え袋 ・絵本袋 ・園庭靴 ・給食袋 ・スモック ・手ふきタオル ・上靴 ・2号認定：午睡布団（4・5歳児は夏季のみ）			・通園かばん ・着替え袋 ・絵本袋 ・園庭靴 ・給食袋 ・手ふきタオル ・午睡布団 ・おむつ交換マット			
その他経費			1号認定（短時部）		2・3号認定（長時部）		
	日本スポーツ振興センター災害共済掛金		年間170円		年間210円		
	給食費	3歳児	月額3,500円		月額5,000円		
		4・5歳児	月額3,800円		月額5,300円		
	PTA会費		月額500円		月額500円		
その他		教材費 実費		教材費 実費			



長浜市立あざい認定こども園

〒526-0251

長浜市大依町 1232 番地

TEL 0749-74-8488

FAX 0749-74-3966

長浜市の東部に位置するあざい認定こども園は、保育所と幼稚園の機能を併せ持ち、0歳から就学前の子どもたちに一貫した教育保育を提供しています。ドングリや花、虫など豊かな自然環境があり、B&G、図書館、資料館も隣接しています。この恵まれた環境の中で、自然や人との出会い、ふれあいの中で健やかで心豊かな子どもに育つ事を願い、子どもたちとさまざまな体験や活動に取り組んでいます。

	1号認定（短時部）	2・3号認定（長時部）
通園方法	通園バス、保護者による送迎（駐車場完備）	保護者による送迎（駐車場完備）
保育時間	9時00分から14時00分まで ※通園バスの状況などにより若干変動あり	7時15分から18時15分まで （延長保育は18時45分まで）
給食	園児全員に主食と副食を提供する自園給食	園児全員に主食と副食を提供する自園給食

教育保育目標	教育・保育目標 心豊かでたくましく生きる子どもの育成 					
	① かるく元気な子どもたち 心にき ② 魔法の言葉は『ありがとう』 ③ きいき・きらきら 輝く あざい認定こども園					
（年度により多少変更があります） 主な行事	4月	☆入園式 家庭訪問 内科健診	8月	☆保育参観（乳児） ☆子育て講演会	12月	クリスマス会 ☆個別懇談
	5月	PTA 総会 春の遠足	9月	☆引き渡し訓練	1月	お茶会（5歳児）
	6月	☆環境整備作業 歯科検診 ☆子育て講演会 ☆保育参観（4・5歳児）	10月	☆運動会 ☆祖父母参観 ☆環境整備作業 いもほり 秋の遠足 内科健診	2月	☆保育参観（幼児）
	7月	☆個別懇談 夏まつり ☆保育参観（3歳児）	11月	やきいも 人形劇鑑賞	3月	お別れ会 ☆卒園式
	[毎週] 絵本の貸出 [毎月] 誕生会、避難訓練、身体計測 [その他]					☆印は、保護者の方に参加していただく行事です。
支援事業 子育て	<ul style="list-style-type: none"> 未就園児との交流（ぶらんこ年5回程度） 子育て相談（随時） 					
園指定の 購入品	1・2号認定（3・4・5歳児）			3号認定（0・1・2歳児）		
	<ul style="list-style-type: none"> クラスカラー帽子 1,100円 座布団兼防災ずきん 1,700円 スモック（遊び着） 2,145円 			<ul style="list-style-type: none"> クラスカラー帽子 1,100円 		
各自準備 するもの	1・2号認定（3・4・5歳児） ※主なもの			3号認定（0・1・2歳児） ※主なもの		
	<ul style="list-style-type: none"> 通園かばん 園庭靴 手ふきタオル 2号認定：午睡布団（4・5歳児は夏季のみ） 			<ul style="list-style-type: none"> 着替え袋 給食袋 上靴 絵本袋 スモック 上靴袋 通園かばん 園庭靴 午睡布団 		
その他経費			1号認定（短時部）		2・3号認定（長時部）	
	日本スポーツ振興センター災害共済掛金		年間 170円		年間 210円	
	給食費	3歳児	月額 3,500円		月額 5,000円	
		4・5歳児	月額 3,800円		月額 5,300円	
	PTA会費				年間 3,600円	
その他		教材費 実費		教材費 実費		

この資料は予定している内容です。変更することがあります。

長浜市立びわ認定こども園

〒526-0116
 長浜市八木浜町 26 番地 1
 TEL 0749-72-2150
 FAX 0749-72-3651

長浜市の西部に位置し、園舎のまわりには田園が広がり、近くには琵琶湖や姉川などがあり風光明媚なところ
 です。本園は幼稚園と保育園の良さを生かした幼保連携型の施設で、0 歳から就学前の子どもたちに一貫した教
 育保育を提供しています。広々とした園庭には遊具や砂場が充実しています。豊かな自然やひと・ものとの関わり
 の中で直接体験を積み重ね、豊かな感性、自尊感情、人を思いやる心を育てていくことを願い、いろいろな活
 動に取り組んでいます。

	1号認定（短時部）	2・3号認定（長時部）
通園方法	通園バス、保護者による送迎（駐車場完備）	保護者による送迎（駐車場完備）
保育時間	9時00分から14時00分まで ※通園バスの状況などにより若干変動あり	7時15分から18時15分まで （延長保育は18時45分まで）
給食	園児全員に主食と副食を提供する自園給食	園児全員に主食と副食を提供する自園給食

教育 保育 目標	心身ともに健やかに 心豊かでたくましく生きる子どもの育成 〈めざす子どもの姿〉 ○元気にあいさつができる子 ○からだを動かして遊べる子 ○自分の思いが話せる子 ○基本的な生活習慣が自立した子						
	4月 ☆入園式 ☆保育参観・PTA総会 5月 内科健診 春の遠足 ☆親子ふれあい活動(4,5歳) 6月 歯科健診 ☆自由参観 ☆奉仕作業 7月 七夕の集い ☆夏まつり 8月 ☆奉仕作業 9月 10月 ☆運動会 ☆自由参観 いもほり 内科健診 バス遠足 11月 ☆保育参観・講演会 ☆親子ふれあい活動(3歳・乳児) やきいも 12月 クリスマス会 ☆自由参観 1月 2月 ☆保育参観 3月 お別れ会 ☆卒園式						
（年度により多少変更があります） 主な行事	[毎週] 絵本の貸出し [毎月] 誕生会、避難訓練、発育測定、おはなし会						☆印は、保護者の方に参加していただく行事です。
	支援事業	・子育て支援センターを併設 ・子育て相談 ・未就園児広場（令和5年度 年3回）					
購入品	1・2号認定（3・4・5歳児）			3号認定（0・1・2歳児）			
	・クラスカラー帽子 1,000円 ・防災ずきん 1,800円			・クラスカラー帽子 1,150円			
各自準備するもの	1・2号認定（3・4・5歳児） ※主なもの			3号認定（0・1・2歳児） ※主なもの			
	・通園かばん ・着替え袋 ・絵本袋 ・園庭靴 ・給食袋 ・手ふきタオル ・2号認定：午睡布団（4・5歳児は夏季のみ）			・通園かばん ・着替え袋 ・絵本袋 ・園庭靴 ・給食袋 ・手ふきタオル ・午睡布団			
その他経費			1号認定（短時部）		2・3号認定（長時部）		
	日本スポーツ振興センター災害共済掛金		年間170円		年間210円		
	給食費	3歳児	月額3,500円		月額5,000円		
		4・5歳児	月額3,800円		月額5,300円		
PTA会費		年間6,000円		年間6,000円			
その他		教材費 実費		教材費 実費			

この資料は予定している内容です。変更することがあります。



長浜市立とらひめ認定こども園

〒529-0141
長浜市五村 371 番地 1
TEL 0749-73-8081
FAX 0749-73-2263

本園は図書館・小中一貫校などの教育機関が隣接し、幼稚園・保育園のよさを生かした幼保連携型施設です。園の周辺は、のどかな田園地帯が広がり、中野山を近くのにぞむ自然に恵まれた環境の中にあります。様々な活動を取り入れ、子どもたちが豊かな感性や自尊感情、伝え合う力や人とかかわる力などを育み、生きる力につながるように教育、保育を行っています。

	1号認定（短時部）	2・3号認定（長時部）
通園方法	通園バス、保護者による送迎（駐車場完備）	保護者による送迎（駐車場完備）
保育時間	9時00分から14時00分まで ※通園バスの状況などにより若干変動あり	7時15分から18時15分まで （延長保育は18時45分まで）
給食	園児全員に主食と副食を提供する自園給食	園児全員に主食と副食を提供する自園給食

教育保育目標	【心身ともに健康で心豊かな乳幼児の育成】 ◎自尊感情の育成 ～長所も短所もひっくり返して自分を大切に思う～ <目指す子どもの姿>					
	<ul style="list-style-type: none"> ・自分の思いをのびのびと表現する子ども ・健やかな心と体を持ち、自分でできることは自分でしようとする子ども ・身近な自然な事象に関心を持ち、自分で考え意欲的に学ぼうとする子ども ・思いやりの心を持ち、友達と協力してあきらめずにやり遂げようとする子ども 					
（年度により多少変更があります） 主な行事	4月	☆入園式 家庭訪問	8月		12月	お楽しみ会 ☆祖父母参観 ☆個別懇談
	5月	☆保育参観・PTA総会 春の遠足	9月		1月	
（年度により多少変更があります） 主な行事	6月	☆幼児保育参観・学級懇談	10月	☆運動会（幼児組） いもほり 秋の遠足	2月	☆生活発表会
	7月	☆個別懇談 ☆奉仕作業 夏祭り ☆乳児保育参観	11月	☆乳児親子ふれあい運動会 ☆校園一斉参観	3月	お別れ会 ☆卒園式
	[毎週] 絵本の貸出し [毎月] 誕生会、避難訓練、身体計測、食育集会、お話し [その他] バス遠足、内科健診（年2回） 歯科健診（年1回） 交通安全教室、英語であそぼう、キッズサッカー（4.5歳児）				☆印は、保護者の方に参観・参加していただく行事です。	
支援事業 子育て	・未就園児広場（とらっこ広場） ・子育て講演会		・子育て相談			
園指定の 購入品	1・2号認定（3・4・5歳児）			3号認定（0・1・2歳児）		
	・制服 7,800円 ・クラスカラー帽子 1,000円 ・スモック（遊び着） 1,400円 ・座布団兼防災ずきん 1,800円			・クラスカラー帽子 1,000円		
各自準備 するもの	1・2号認定（3・4・5歳児） ※主なもの			3号認定（0・1・2歳児） ※主なもの		
	・通園かばん（リュック） ・絵本袋 ・手ふきタオル ・2号認定：午睡布団（4・5歳児は夏季のみ）			・着替え袋 ・給食用品 ・通園かばん ・園庭靴 ・手ふきタオル		
その他経費			1号認定（短時部）	2・3号認定（長時部）		
	日本スポーツ振興センター災害共済掛金		年間170円	年間210円		
	給食費	3歳児	月額3,500円	月額5,000円		
		4・5歳児	月額3,800円	月額5,300円		
PTA会費		年間4,800円	年間4,800円			
その他		教材費 実費	教材費 実費			

この資料は予定している内容です。変更することがあります。



長浜市立たかつき認定こども園

〒529-0263
 長浜市高月町東柳野 15 番地 1
 TEL 0749-85-8600
 FAX 0749-85-6161

平成 27 年に開園し、木の香りいっぱいの園舎で幼稚園と保育園のよさを生かしながら、0 歳児から 5 歳児までの就学前の子どもたちに一貫した教育及び保育を行っています。

田園に囲まれた高月中学校区のほぼ中央に位置し、四季折々の自然に触れながら、様々な『あそび』を通して、思いやりの心・感謝の心をもち、地域の人とのふれあい、ふるさとに誇りを持つ子に育つことを願い、活動に取り組んでいます。

	1号認定（短時部）	2・3号認定（長時部）
通園方法	通園バス、保護者による送迎（駐車場完備）	保護者による送迎（駐車場完備）
保育時間	9時00分から14時00分まで ※通園バスの状況などにより若干変動あり	7時15分から18時15分まで （延長保育は18時45分まで）
給食	園児全員に主食と副食を提供する自園給食	園児全員に主食と副食を提供する自園給食

教育保育目標	心身ともに明るく健やかで心豊かな子どもの育成 【めざす子ども像】 ◆自分の思いをのびのびと表現する子ども ◆自分で考えてやり遂げようとする子ども ◆思いやりの心をもち、友だちとなかよく遊ぶ子ども ◆すすんで体を動かし楽しく遊ぶ子ども						
	（年度により多少変更があります） 主な行事	4月	☆入園式 内科健診	8月	☆乳児親子ふれあい参観	12月	
5月		家庭訪問 春の遠足 ☆保育参観	9月	☆引き渡し訓練	1月		
6月		歯科検診 ☆奉仕作業	10月	☆運動会（幼児）いもほり 内科健診 秋の遠足	2月	☆お話遊び参観（幼児） ☆乳児親子ふれあい参観	
7月		☆個別懇談（希望者） 夏まつり	11月	☆個別懇談（全園児） やきいも ☆奉仕作業 ☆保育参観・子育て講演会	3月	お別れ会 ☆卒園式	
[毎週] 絵本の貸出 ☆印は、保護者の方に参加していただく行事です。 [毎月] 誕生会、避難訓練、身体計測 [その他] キッズサッカー（4・5歳児）、交通安全教室（4歳児）、誘拐防止教室（5歳児） レッツ英語（5歳児）、お茶会（5歳児）、秋まつり交流（5歳児）、☆親子活動（5歳児）							
支援事業 子育て	・未就園児との交流（たかつきっこ広場 年3回程度） ・子育て相談						
園指定の 購入品	1・2号認定（3・4・5歳児）			3号認定（0・1・2歳児）			
	・クラスカラー帽子 1,190円 ・半袖シャツ 2,700円 ・半ズボン 2,700円 ・防災座布団 2,100円			・クラスカラー帽子 1,170円 ※物品の値段は変更になる場合があります。			
各自準備 するもの	1・2号認定（3・4・5歳児） ※主なもの			3号認定（0・1・2歳児） ※主なもの			
	・通園かばん ・スモック ・着替え袋 ・手さげかばん ・園庭靴 ・上靴と上靴袋 ・手ふきタオル又はハンカチ ・給食袋 ・台拭き ・2号認定：午睡布団（4・5歳児は夏季のみ）			・通園かばん ・着替えかばん ・絵本袋 ・園庭靴 ・給食袋 ・台拭き ・手ふきタオル ・午睡布団			
その他経費			1号認定（短時部）		2・3号認定（長時部）		
	日本スポーツ振興センター災害共済掛金		年間 170円		年間 210円		
	給食費	3歳児	月額 3,500円		月額 5,000円		
		4・5歳児	月額 3,800円		月額 5,300円		
	PTA会費		月額 500円		月額 500円		
その他		新学期用品 実費		新学期用品 実費			

この資料は予定している内容です。変更することがあります。



長浜市立きのもと認定こども園

〒529-0425
 長浜市木之本町木之本 698 番地 2
 TEL 0749-82-8600
 FAX 0749-82-5566

地蔵縁日で有名な木之本。その街中から少し外れた文教地区の一角にあります。さまざまな人や自然とのふれあいの中で心を揺らす体験を多く持てるような教育・保育を行っています。また、木之本地域内にある校舎が「あたたかいことばでつなぐ心と心」を共通の実践テーマとして連携しながら取り組んでいます。

	1号認定（短時部）	2・3号認定（長時部）
通園方法	通園バス、保護者による送迎（駐車場完備）	保護者による送迎（駐車場完備）
保育時間	9時00分から14時00分まで ※通園バスの状況などにより若干変動あり	7時15分から18時15分まで （延長保育は18時45分まで）
給食	園児全員に主食と副食を提供する自園給食	園児全員に主食と副食を提供する自園給食

教育保育目標	心豊かで たくましく生きる子どもの育成 <めざす子ども像> きもちのよいへんじ・あいさつのできる子 のびのびとげんきにあそべる子 もりもりなんでもたべられる子 ともだちにやさしくできる子											
	（年度により多少変更があります）	4月	☆入園式 ☆保育参観 ☆PTA 総会	8月	☆環境整備作業	12月	クリスマス会 ☆個別懇談	5月	☆家庭訪問 春の遠足 内科健診	9月	☆乳児ふれあい参観	1月
主な行事	6月	歯科健診 ☆保育参観	10月	☆運動会 内科健診 いもほり 秋の遠足	2月	☆保育参観（幼児） 節分	7月	☆祖父母参観日 七夕 ☆個別懇談 お楽しみ会	11月	☆保育参観・講演会	3月	ひなまつり お別れ会 ☆卒園式
	[毎週] 絵本の貸出し [毎月] 誕生会、避難訓練、身体計測 [その他] キッズサッカー（4・5歳児） 交通安全教室、園外保育、小学校との交流、お茶会						☆印は、保護者の方に 参加していただく行事 です。					
支援事業	・未就園児広場（きのっぴ広場 月2回） ・子育て相談（月4回）											
園指定の購入品	1・2号認定（3・4・5歳児）			3号認定（0・1・2歳児）								
	・クラスカラー帽子 1,050円 ・園児服（4・5歳児のみ） 4,500円 ・スモック（遊び着） 2,350円 ・半ズボン 2,500円			・クラスカラー帽子 1,050円 （1・2歳児のみ）								
各自準備するもの	1・2号認定（3・4・5歳児） ※主なもの			3号認定（0・1・2歳児） ※主なもの								
	・通園かばん（肩からかけられるもの） ・着替え袋・園庭靴・手さげ袋・雑巾・スモック ・給食袋・手ふきタオル又はハンカチ ・上靴（白のバレエシューズ）・上靴袋 ・2号認定：午睡布団（4・5歳児は夏季のみ）			・大きめの手さげかばん ・着替え袋 ・ナイロン袋・ウエットティッシュ ・園庭靴 ・給食袋 ・雑巾 ・午睡布団 ・オムツ交換マット（必要に応じて）								
その他経費				1号認定（短時部）		2・3号認定（長時部）						
	日本スポーツ振興センター災害共済掛金			年間 170円		年間 210円						
	給食費	3歳児		月額 3,500円		月額 5,000円						
		4・5歳児		月額 3,800円		月額 5,300円						
	PTA会費			月額 500円		月額 500円						
その他			教材費 実費		教材費 実費							

この資料は予定している内容です。変更することがあります。

長浜市立よご認定こども園

〒529-0527

長浜市余呉町東野 363 番地

TEL 0749-86-2345

FAX 0749-86-2370

長浜市の北端に位置し周辺には田畑や山があり、余呉湖・菅山寺など文化史跡も数多く、四季折々の自然豊かな環境に恵まれ、のびのびと身体を動かし遊んでいます。いろいろな遊びを通して基礎体力や、「おもしろそう」「やってみたい」「何だろう」と感じ、考え工夫して「主体的に遊ぶ力」や、友だちや異年齢、地域の方とのかかわりを通して、「豊かな心が育つ」ことを願い、様々な活動に取り組んでいます。



	1号認定（短時部）	2・3号認定（長時部）
通園方法	通園バス、保護者による送迎（駐車場完備）	保護者による送迎（駐車場完備）
保育時間	9時00分から14時00分まで ※通園バスの状況などにより若干変動あり	7時15分から18時15分まで （延長保育は18時45分まで）
給食	園児全員に主食と副食を提供する自園給食	園児全員に主食と副食を提供する自園給食

教育保育目標	健やかで心豊かな子どもの育成 《めざす子ども像》 元気でたくましい子（基本的な生活習慣を身につける子、体を動かして遊ぶ子） よく考え工夫する子（好奇心を持ち、考え創意工夫する子、見たこと感じたことを素直に表現する子） 友だちと仲良く遊ぶ子（やさしく思いやりのある子、最後までやり遂げる子）					
（年度により多少変更があります） 主な行事	4月	☆入園式、内科健診 ☆保育参観・PTA総会	8月		12月	☆個別懇談会 クリスマス会
	5月	家庭訪問、春の遠足 わらぼうし実演	9月	☆環境整備作業 ☆乳児親子運動遊び	1月	一日入園（入園説明会）
	6月	歯科健診	10月	☆運動会、いもほり 秋の遠足、内科健診 焼きいも	2月	☆幼児お話遊び参観 ☆乳児参観 ありがとうの集い
	7月	☆祖父母参観 ☆夏祭り、☆個別懇談会	11月	☆保育参観・子育て講演会 ☆引渡し訓練	3月	お別れ会 ☆卒園式
	[毎週] 絵本貸出 [毎月] 誕生会、避難訓練、身体計測 [その他] キッズサッカー（4・5歳） ☆希望参観 親子活動（3・4・5歳各学年）					
支援事業 子育て	・未就園児広場（よごっこ広場 月2回） ・子育て相談（毎週1回）					
園指定の 購入品	1・2号認定（3・4・5歳児）			3号認定（0・1・2歳児）		
	・クラスカラー帽子 1,050円程度 ・座布団兼防災ずきん 1,800円程度 ・スモック（遊び着） 2,000円程度 ・制服、体操服（半袖、半ズボン） 9,530円程度			・クラスカラー帽子 1,050円程度		
各自準備 するもの	1・2号認定（3・4・5歳児） ※主なもの			3号認定（0・1・2歳児） ※主なもの		
	・通園かばん ・着替え袋 ・絵本袋 ・給食袋 ・手ふきタオル・園庭靴 ・上靴、上靴袋 ・2号認定：午睡布団（4・5歳は夏季のみ）			・着替え袋 ・絵本袋 ・園庭靴 ・手ふきタオル ・給食袋 ・おむつ ・午睡布団		
その他経費			1号認定（短時部）	2・3号認定（長時部）		
			年間170円	年間210円		
	給食費	3歳児	月額3,500円	月額5,000円		
		4・5歳児	月額3,800円	月額5,300円		
	PTA会費		年間4,800円	年間4,800円		
その他		教材費 実費	教材費 実費			

この資料は予定している内容です。変更することがあります。



長浜市立にしあざい認定こども園

〒529-0704

長浜市西浅井町塩津中 2066 番地

TEL 0749-88-8111

FAX 0749-88-0537

琵琶湖のてっぺん(滋賀県最北端)に位置する本園は、水と緑の豊かな自然環境の中にあり、0歳児から5歳児までの子どもたちが園庭や園周辺の四季折々の自然に直接触れながら、のびのびと体を動かして遊んでいます。また、自分たちのまちにも積極的に出かけながら、様々な人に出会ったり歴史的な文化を肌で感じたりもしています。家庭や地域の協力を得ながら本物に出会う体験を通して、自らやりたい、もっと遊びたいと感ぜられるような、しなやかな心や身体を育む環境づくりに心がけています。

	1号認定(短時部)	2・3号認定(長時部)
通園方法	通園バス、保護者による送迎(駐車場完備)	保護者による送迎(駐車場完備)
保育時間	9時00分から14時00分まで ※通園バスの状況などにより若干変動あり	7時15分から18時15分まで (延長保育は18時45分まで)
給食	園児全員に主食と副食を提供する自園給食	園児全員に主食と副食を提供する自園給食

教育保育目標	「心身共にすこやかに 心豊かでたくましく生きる 子どもの育成」					
	<p>【めざす子どもの姿】</p> <ul style="list-style-type: none"> * 明るく元気な子ども (明るく意欲的にあそぶ子) * 友だちと協力する子ども (みんなと仲良く助け合う子) * 豊かな感性をもった子ども (見たこと、感じたことを素直に表現できる子) * 考え、想像する子ども (遊びを工夫したり、試したり、集中して遊ぶ子ども) <p>★きらきらタイムで体力を ◎いろはタイムで言葉や集中力を ♪どれみタイムでリズム感や情操を育みます。</p>					
(年度により多少変更があります) 主な行事	4月	☆入園式	8月	☆環境整備活動	12月	☆個別懇談 ☆保育参観(希望)
	5月	☆保育参観・PTA総会 内科健診・春の遠足	9月	☆保育参観(希望)	1月	一日入園(入園説明会) ☆保育参観(希望)
	6月	歯科検診・園外保育 ☆保育参観(希望)	10月	☆運動会 ☆5歳親子活動 内科健診・秋の遠足	2月	☆おたのしみ会 ☆乳児ビデオ参観
	7月	きらら縁日 ☆個別懇談	11月	☆親子ふれあい活動	3月	お別れ会 ☆卒園式
子育て支援事業	[毎週] 絵本貸出			☆印は、保護者の方に参加していただく行事です。		
	[毎月] 誕生会、避難訓練、身体計測					
園指定の購入品	1・2号認定(3・4・5歳児)			3号認定(0・1・2歳児)		
	<ul style="list-style-type: none"> ・クラスカラー帽子 1,050円程度 ・通園リュック 3,900円程度 ・園児服 7,300円程度 ・制帽 1,530円程度 ・体操服, 長ズボン, 半ズボン 10,350円程度 ・スモック 2,000円程度 			<ul style="list-style-type: none"> ・クラスカラー帽子 1,050円程度 <p style="text-align: right;">※値段の変動有</p>		
各自準備するもの	1・2号認定(3・4・5歳児) ※主なもの			3号認定(0・1・2歳児) ※主なもの		
	<ul style="list-style-type: none"> ・着替え袋 ・給食袋 ・手ふきタオル ・2号認定: 午睡布団(4・5歳児は夏季のみ) 			<ul style="list-style-type: none"> ・園庭靴 ・上靴 ・通園かばん ・園庭靴 ・手ふきタオル ・着替え袋 ・給食袋 ・午睡布団 ・絵本袋 ・雑巾 ・おむつ 		
その他経費			1号認定(短時部)		2・3号認定(長時部)	
	日本スポーツ振興センター災害共済掛金		年間170円		年間210円	
	給食費	3歳児	月額3,500円		月額5,000円	
		4・5歳児	月額3,800円		月額5,300円	
PTA会費		月額500円		月額500円		
その他		教材費 実費		教材費 実費		

この資料は予定している内容です。変更することがあります。



長浜市立長浜南認定こども園

(しが自然保育認定園)

〒526-0828
長浜市加田町 2727 番地
TEL 0749-63-1913
FAX 0749-64-3169

市の南端にある神田山の麓に位置し自然に恵まれた環境の中にある本園は、長浜南幼稚園が令和2年度に市内で初めての幼稚園型の認定こども園に移行した「山のこども園」です。

“園舎から見える神田山の地形や自然を利用した山での遊び” “金太郎の里・西黒田として土俵を使ったすもう遊び” “小規模園ならではの異年齢交流あそび” の特色ある遊びと運動遊びに力を入れて取り組むことで、心身の豊かな発達を促し、たくましく生きる子の育成をめざしています。



長浜南認定こども園はどんなところかな？

	1号認定 (短時部)	2号認定 (長時部)
通園方法	通園バス、保護者による送迎	保護者による送迎
保育時間	9時00分から14時00分まで	7時15分から18時15分まで (延長保育は18時45分まで)
給食	給食センター方式(小中学校と同内容の給食)	給食センター、長期休業中のみ外部搬入

教育目標	心豊かにたくましく生きる子の育成						
	<p>＜めざす子どもの姿＞</p> <ul style="list-style-type: none"> ○元気に体を動かして遊ぶことが好きな子 ○元気に挨拶や返事ができる子 ○自分の思いを言葉で伝えようとする子 ○相手の話をしっかりと聞ける子 ○最後まであきらめずに挑戦しようとする子 						
(年度により多少変更があります) 主な行事	4月	☆入園式 ☆家庭訪問	8月		12月	クリスマス会 ☆個別懇談会	
	5月	内科健診・春の遠足 ☆保育参観日・PTA総会	9月	☆奉仕作業	1月		
	6月	いも苗植え 歯科検診 プール開き	10月	☆運動会 バス遠足 いもほり	2月	☆保育参観(劇遊び)	
	7月	七夕 ☆個別懇談会 夏まつり	11月	☆保育参観	3月	お別れ会 ☆卒園式	
	☆印は、保護者の方に参加していただく行事です。						
[毎週] 絵本貸出し [毎月] 誕生会・すもうの日・神田山の日・避難訓練・お話会・発育測定							
支援事業	・子育て相談…子育て相談員による相談 ・おひさま広場(入園予定のお子さんと未就園児を対象に、年3回程度開催) ・新入園児体験入園(1回)					すもう大好き 金太郎	
購入品	・4、5歳児園児服 4,500円 ・座布団兼防災ずきん 1,700円 ・クラスカラー帽子 1,100円		・通園帽子 1,000円 ・保育用品等 1,500円程度				
各自準備	・通園かばん ・絵本袋 ・雨具(カッパ)				・上靴と上靴袋 ・作業服 ・2号認定 午睡布団とパジャマ(4・5歳児は夏季のみ)		・園庭靴 ・手ふきタオル ・給食用品(コップ等)・着替え袋
その他経費	詳細は、入園説明会にてお知らせします。						
			1号認定(短時部)		2号認定(長時部)		
	日本スポーツ振興センター災害共済掛金		年間 170円		年間 210円		
	給食費	3歳児		月額 3,400円		月額 4,900円	
		4・5歳児		月額 3,400円		月額 4,900円	
PTA会費		月額 500円		月額 500円			
その他		教材費 実費		教材費 実費			

*下記の内容は変更になる場合があります



社会福祉法人啓朋会

認定こども園 長浜梅香保育園



<http://nagahama-baika.ed.jp>

園

では

園内の表記は漢字です。

乳児クラスから漢字に触れ、2歳児からは「漢字かな交じりの絵本」の音読を

しています。記憶力が最もすぐれている乳幼児期に言葉(日本語)の教育に取り組んでいます。**腰骨**を立ててしっかり話を聞く姿勢も大切にしています。**園庭**では思い切り走り回ったり築山を上り下ったりします。また**ヒップホップダンス教室**を通して、音楽に合わせて体を動かす

など静と動の活動をバランスよく行っています。

保育方針

- 一人ひとりの個性を大切に、発達段階に応じた基本的生活習慣が身につくよう支援します。
- 様々な活動の中で成功体験を積み重ね、自己肯定感が育まれるよう支援します。
- 地域の人々とのふれあいや異年齢交流、異文化交流など、人のかかわりの中でコミュニケーション能力を高めるよう支援します。
- 集中力と学習に対する意欲を育てスムーズな就学を支援します。

時間

開園時間

7:00～19:00

☀ 早朝保育

7:00～8:00

経費

その他

主食代

●3歳児 700円 ●4、5歳児 1,000円

月刊絵本代 400円～1,000円

教育費 1,000円/月

保険 500円/年間

主な行事

春 卒園式、入園式、お花見散歩、内科検診、春の遠足 など

夏 たなばた会、夏祭り、保育参観、歯科検診 など

秋 運動会、秋の遠足、保育参加 など

冬 クリスマス会、おもちつき、節分豆まき、発表会 など

毎月の行事 誕生会、ダンス教室
歌唱指導、英語教室
体育教室 etc

園指定購入品

全園児

新年度用品

(出席ノート、カラー帽子、おたよりばさみなど)
例) ・0歳児3,300円～ ・5歳児5,500円～

3,4,5歳児

個人持ち用品(粘土、はさみ、のりなど)

制服一式 15,000円～・体操服(上下) 4,700円

スモック 1,600円

各自準備する物

全園児

通園カバン・着替え袋・絵本袋
昼寝布団・給食用品・手拭タオル など

3,4,5歳児

上靴・上靴袋

入園希望の方は必ず園見学にお越しください



幼保連携型認定こども園

長浜愛児園

社会福祉法人 光 寿 会

長浜市八幡東町 562 番地

TEL 0749-63-4650

FAX 0749-64-1908

メール aijien4650@nike.eonet.ne.jp

URL http://www.nagahamaaijien.com/

概 要	仏さまのみひかりに照らされ 「ごめんなさい」「ありがとう」と生きる保育																												
	<p>令和5年4月より幼保連携型認定こども園に移行しました。 市内の中央部に位置する本園は、市役所やさざなみタウン、赤十字病院や多くの商業施設に囲まれています。また、大通寺をはじめとした神社仏閣や曳山祭りの山蔵など、歴史や文化を感じられる環境、園舎周辺を流れる小川でサワガニや小魚を見つけるなどの、自然環境にも恵まれています。 地域の皆さんのお育てをいただきながら、あらゆるものに感謝し、お互いの違いを認め合いながら、持続可能な未来を切り開いていける子どもたちを育てています。</p>																												
保 育 目 標	<p>豊かな宗教的情操保育を通して、子どもたち一人ひとりが現在をもっともよく生き、未来をつくり出す力の基礎を培う。 ①明るく元気な子 ②お話をよく聞いて仏さまを拝む子の育成 ③ごめんなさい・ありがとうと言える子の育成 ④なかよくできる子の育成 ⑤考え工夫する子</p>																												
主 な 取 組 み	<ul style="list-style-type: none"> ・乳児保育(生後4か月から保育) ・スポーツリズムトレーニング ・運動あそび(和太鼓・バルーン・体操) ・キッズサッカー ・JTMミック ・うたあそび ・子育て相談室の開設(ホットタイム) ・延長保育 ・保護者へのメール通信 (緊急対策・出欠席の連絡・幼児クラス活動のお知らせ等) ・地域活動事業 		開園時間 【長時部2・3号認定】 保育標準時間 7:00～18:00 保育短時間 8:30～16:30 【短時部1号認定】 保育時間 9:00～15:00																										
	<table border="1" style="width: 100%; border-collapse: collapse;"> <thead> <tr> <th style="width: 10%;"></th> <th style="width: 45%;">保護者参加なし</th> <th style="width: 45%;">保護者(祖父母)参加あり</th> </tr> </thead> <tbody> <tr> <td style="text-align: center;">春</td> <td>曳山見学、芋苗植え</td> <td>入園式、保育参加(保護者総会)</td> </tr> <tr> <td style="text-align: center;">夏</td> <td>七夕まつり、おたのしみ保育(5歳児)</td> <td>夏まつり、奉仕活動</td> </tr> <tr> <td style="text-align: center;">秋</td> <td>いも掘り</td> <td>運動会、親子旅行、敬老の集い</td> </tr> <tr> <td style="text-align: center;">冬</td> <td>もちつき、お茶会、お別れ遠足、お楽しみ会</td> <td>発表会、卒園式</td> </tr> <tr> <td style="text-align: center;">定例行事</td> <td colspan="2">びよびよタイム(0歳児)、誕生会(1～5歳児)、年齢別保育参加(3・4・5歳児)、クラス別親子あそび</td> </tr> <tr> <td style="text-align: center;">健康</td> <td colspan="2">健康診断(春・秋)、検尿検査、歯科検診、身体計測(毎月)、視力測定(秋)</td> </tr> <tr> <td style="text-align: center;">安全</td> <td colspan="2">交通安全指導、不審者対応指導、防災指導(春・冬)、避難訓練(毎月)</td> </tr> <tr> <td style="text-align: center;">仏教行事</td> <td colspan="2">月曜礼拝、クラス礼拝(3・4・5歳児)、花まつり、降誕会、涅槃会、成道会、報恩講</td> </tr> </tbody> </table>				保護者参加なし	保護者(祖父母)参加あり	春	曳山見学、芋苗植え	入園式、保育参加(保護者総会)	夏	七夕まつり、おたのしみ保育(5歳児)	夏まつり、奉仕活動	秋	いも掘り	運動会、親子旅行、敬老の集い	冬	もちつき、お茶会、お別れ遠足、お楽しみ会	発表会、卒園式	定例行事	びよびよタイム(0歳児)、誕生会(1～5歳児)、年齢別保育参加(3・4・5歳児)、クラス別親子あそび		健康	健康診断(春・秋)、検尿検査、歯科検診、身体計測(毎月)、視力測定(秋)		安全	交通安全指導、不審者対応指導、防災指導(春・冬)、避難訓練(毎月)		仏教行事	月曜礼拝、クラス礼拝(3・4・5歳児)、花まつり、降誕会、涅槃会、成道会、報恩講
	保護者参加なし	保護者(祖父母)参加あり																											
春	曳山見学、芋苗植え	入園式、保育参加(保護者総会)																											
夏	七夕まつり、おたのしみ保育(5歳児)	夏まつり、奉仕活動																											
秋	いも掘り	運動会、親子旅行、敬老の集い																											
冬	もちつき、お茶会、お別れ遠足、お楽しみ会	発表会、卒園式																											
定例行事	びよびよタイム(0歳児)、誕生会(1～5歳児)、年齢別保育参加(3・4・5歳児)、クラス別親子あそび																												
健康	健康診断(春・秋)、検尿検査、歯科検診、身体計測(毎月)、視力測定(秋)																												
安全	交通安全指導、不審者対応指導、防災指導(春・冬)、避難訓練(毎月)																												
仏教行事	月曜礼拝、クラス礼拝(3・4・5歳児)、花まつり、降誕会、涅槃会、成道会、報恩講																												
地 域 活 動	<ul style="list-style-type: none"> ・地域のお年寄りとの交流 ・地域の未就園児との交流 ・子育て相談室の開設(ホットタイム) ・小学生との交流あそび(里帰り保育・児童クラブとの交流) ・中学生との交流活動 																												
指 定 購 入 品	(3歳児以上) 冬園児服 5,500円 半袖シャツ 2,500円 半ズボン 2,100円 スモック(2歳児～) 2,400円 (全園児) カラー帽子タレあり 880円～(クラス毎にカラーが異なります)																												
そ 他	<ul style="list-style-type: none"> ・保護者会費 600円/月 ・傷害保険 500円/年 ・主食代 4・5歳児 900円/月 3歳児 600円/月 ・セキュリティカードレンタル料 1,000円 ・副食代 3・4・5歳児 4,500円/月 ・個人用教材費 4・5歳児(道具箱、クレパス、マジック、自由画帳、のり、ハシ) 3,000円程度 ・月刊絵本代 380円～450円/月 ・その他諸費用 延長保育利用料・短時部預かり保育利用料など、別途必要に応じて徴収となります。 																												



(この資料は、予定している内容です。変更する事があります。)

社会福祉法人 カトリック京都司教区カリタス会



幼保連携型認定こども園

カトリック長浜こども園

〒526-0032

長浜市南高田町47番地

TEL 0749-62-1499

FAX 0749-63-7775

概要	カトリック精神の基、認可保育園として昭和41年4月に設立し、令和2年4月より幼保連携型認定こども園へ移行しました。 定員は短時部・長時部合わせて合計250名です。 幼児クラスでは、キリスト教の行事を通して生きることへの感謝や神様からの愛について、そして1人1人がかけがえのない存在として尊重されることを知り、考える取り組みを行っています。 乳児クラスでは、愛着形成と発達を促すようゆるやかに担当保育制を取り入れています。			
教育保育目標	「感じるこころを育てよう」 ○愛 すべての人や生きものを信じ、大切にすること、愛するところを育てる ○科学 ものごとを見極める力と、探求心を育てる ○芸術 感性（喜怒哀楽・感覚）と、それを表現する力を育てる ○感謝 どんなときも「ありがとう」の気持ちを大切にすること、育てる			
（年度により多少変更があります） 主な行事	園児のみ	キリスト教行事	保護者の方に参加していただく行事	
	春	こどもの日のつどい 春の遠足 健康診断 歯科健診	マリア祭	入園式 親子レクリエーション
	夏	プール開き セタのつどい おたのしみ保育(5歳児)		夏まつり 個別懇談
	秋	秋の遠足 七五三のつどい 健康診断		運動会(3~5歳児) 親子旅行
	冬	お礼訪問(5歳児) 節分 ひなまつり お別れ会 修了式	待降節 キャロリング ご公現のつどい 聖体訪問(5歳児)	クリスマス発表会(4・5歳児) 親子のつどい 親子お別れ会(5歳児) 卒園式
	定例行事	全年齢 避難訓練 身体計測 お弁当の日(6~9月なし) 3~5歳児 誕生会 小さな美術館 かけっこらんど くちぶえらんど くれよんらんど 4・5歳児 なかよしひろば 神父さまのおはなし		保育参観 親子のひろば (各年齢・各クラスごとに年1~2回)
子育て支援事業	・夏まつり …… 保護者会との合同で開催(屋台・ゲーム等の準備) ・園庭開放(月1回) …… 親子で自由参加、0・1・2歳児クラスとの交流 ・子育て相談室 …… 電話・面接での相談随時受付、子育て支援センター事業への協力			
	各自準備するもの	園指定の購入品	その他経費	
全年齢		カラー帽子1,200円	傷害保険 年間200円 保護者会費 月額500円	
0~2歳児	通園かばん エプロン袋(0,1歳児) お昼寝用布団	タオルセット 0,1歳児340円 2歳児170円 その他保育教材		
2歳児以上	お手ふきタオル	あそび着3,300円		
3~5歳児	通園リュック 上靴・上靴袋 絵本袋 着替え袋 コップ袋 お昼寝用布団(3,4歳児)	(冬季)制服6,700円 スポーツウェア (半ズボン1,200円・長ズボン1,800円) その他保育教材	主食費 3歳児 月額500円 4,5歳児 月額800円 副食費 長時部 月額4,500円 短時部 月額3,000円 指導補助費 月額700円 月刊絵本代 4,5歳児 450円前後 (学年ごとに金額が異なります)	

※延長保育を利用される方は、別途延長料金が必要となります。



レイモンド長浜南こども園

(住所) 長浜市高橋町84番地
 (電話番号) 0749-53-3450
 (FAX番号) 0749-53-3460
<http://www.lemonkai.or.jp/>

■この資料は予定している内容です。変更することがあります。

概要	平成29年4月、幼保連携型認定こども園として開園致しました。定員は短時・長時部合わせ合計90名です。 保育・教育面においては、乳児クラスでは、特定の保育者が子どもとの愛着関係を基盤とした応答的な関わりのなかで、情緒の安定と発達を促す育児担当保育に取り組み、幼児クラスでは、一斉ではなく子どもが主体的に遊びや学びが進められるコーナー保育に取り組んでいます。さらに、保育・教育の環境面では、“美しさ”と“学び”を意識して、保育理念である“3つの心”を育める 質の高い保育の実現を目指し取り組んでいます。	
-----------	--	--

開園時間	【長時部2.3号認定】	保育年齢	長時部				
	保育標準時間 7:30~18:30		2ヶ月~就学前		3歳児	4・5歳児	
	延長保育 7:00~7:30 / 18:30~19:00		短時部	主食費		月500円	月800円
	保育短時間 8:30~16:30		3歳児~就学前	副食費		月4,500円	
	【短時部1号認定】 9:00~14:00			2号認定		月3,000円	
				1号認定		(8月は無し)	

保育理念	【保育の理念】 私たちは保育を通して3つの心(檸檬の心)を育みます。・人・命を愛する心 ・自然と共に生きる心 ・創造(想像)する心 【保育の方針】 ◆子ども一人ひとりの育ちに寄り添い、それぞれの生きる力を育む ◆さまざまな体験をして、しなやかな身体と豊かな感性を育む ◆人との“つながり”、社会との“つながり”を育む
-------------	---

年間行事予定	4月 入園式(◇) 5月 内科健診、尿検査、バス遠足、交通安全教室、さつま芋植え 6月 個別懇談(※)、歯科検診 7月 プール開き、夏まつり(※)、保育参観(※)、 8月 防災教室 9月 引渡訓練(※) 10月 運動会(※)、内科健診、さつま芋掘り 11月 防犯訓練 12月 おもちつき、個別懇談(※) 1月 防災教室、ハッピーデイ(※発表会) 2月 保育参観(※)、新年度入園説明会 3月 チャレンジデイ、卒園式(◇)	 (※) 保護者参加行事 (◇)対象の保護者のみ参加行事 ◆毎月の行事 避難・消火訓練 ◆季節の行事 ・こどもの日のつどい誕生会 ・七夕のつどい ・クリスマスのつどい ・節分つどい ・ひなまつりのつどい等
---------------	---	--

地域活動	主な園指定の購入物	
・子育てイベント(月1回) ・園庭開放(基本毎週火曜) ・職場体験(中・高校生等)	3号認定(0~2歳児)	1・2号認定(3~5歳児)
	体操帽 880円 おたより袋 110円 enpayシステム利用料 100円/回(4,500円以上) ※保育教材費、行事費(実費)	園指定Tシャツ 1,800円 体操帽 880円 おたより袋 110円 しゅっせきぶつく 380円 自由画帳 230円 enpayシステム利用料 100円/回(4,500円以上) ※保育教材費、行事費(実費)
	その他の経費	※延長保育料(利用者のみ) ※令和6年度の金額は変更する場合がございます。
各種教室		
・サッカー教室(4・5歳児) ・英語遊び(3・4・5歳児) ・ダンス教室(3・4・5歳児)	※令和6年度の金額は変更する場合がございます。	
	スポーツ共済保険料(※170円/年1回)	

〈子育て支援事業の内容〉
・子育て相談室／子育て広場／園庭開放



社会福祉法人湖北報恩会

長浜学舎

幼保連携型認定こども園

〒526-0012

長浜市新庄中町207番地

TEL 0749-62-2008

FAX 0749-62-3033

mail:n-gakusya@mint.ocn.ne.jp

<http://www.kohokuhouonkai.jp/>



智慧と慈悲の仏教教育を保育の理念としています。米原市にある認定こども園長岡学園と姉妹園で、令和5年度から認定こども園に移行しました。

毎月いのちの日を設け、素話を聞き、和食を基本とした地元の旬の食材や伝統料理を頂きます。そして、体で自然を、心で神仏を感じる体験をします。長浜学舎の特色として、和太鼓・歌唱・オペレッタ等の音楽活動。『生きる力』を育てる体育指導。ネイティブスピーカーによる英語に触れ合う時間。土・水・草木等に触れる自然体験遊び。背筋を伸ばし、呼吸を整える和の文化のお作法の時間。また、地産地消にこだわった和食中心の給食を行っています。

『楽しい・嬉しい・ありがたい』を共に学び、成長する学舎でありたいと念じています。

教育 保育 目標	佛の子を育てる 真心をもって生きる 『 かしこく ・ うるわしく ・ たくましく 』 ○明るく元気で、ご挨拶の出来る子 ○おもいやりのある温かい子 ○よく考えて行動し、話をしっかり聞く子			
	4月～6月	7月～9月	10月～12月	1月～3月
（年度により多少変更があります） 主な行事	<ul style="list-style-type: none"> ・入園式（入園児保護者） ・花まつり 	<ul style="list-style-type: none"> ・プール遊び ・夏祭り ・園外保育（年中児） ・夕涼み会（年長児） 	<ul style="list-style-type: none"> ・親子バス遠足（3歳児以上） ・運動会 ・芋ほり ・保育発表会 ・お楽しみ会 ・お餅つき 	<ul style="list-style-type: none"> ・節分会 ・祖父母参観（年長児） ・観劇 ・お別れ会 ・卒園式（年長児保護者）
	【毎月の行事】 いのちの日・お作法の日・身体測定・避難訓練・誕生会・体育指導・和太鼓指導・国際ふれあいの日（ECC） 【健康行事】 身体測定（月1回）・内科健診（年2回）・歯科検診（年1回）・検尿検査 【保護者参加行事】 保護者参観（各クラス毎に年1回）・個別懇談（6月/1月の年2回）・奉仕作業・入園式・卒園式・運動会・保育発表会・長浜音楽祭出演（4,5歳児）			
子育て支援の内容	<ul style="list-style-type: none"> ・子育て相談（随時） ・未就園児広場『のの』年間10回程度開催 			
園指定の購入品	<ul style="list-style-type: none"> ・制服6,900円 ・帽子3,600円 ・カバン4,700円 ・2歳児以上クラスカラー帽子1,056円 ・体操服上2,600円 ・体操服下2,000円 ・ベッドパット2,376円 （制服・帽子・カバン・体操服は3歳児以上・他保育教材は各年齢に応じて購入していただきます。） 			
各自準備のもの	<ul style="list-style-type: none"> ・30センチ×40センチ程度の大きさの手提げカバン（0～2歳児） ・オムツ・お尻拭き（0～2歳児） ・午睡用の掛け布団（0・1・2歳児は通年、3・4・5歳児は年齢に応じて夏季中心） ・園庭遊び用の靴 ・30センチ四方のひも付きの手拭タオル （その他必要な細かな物は入園前に別途お知らせ致します。） 			
その他経費	<ul style="list-style-type: none"> ・保護者会費 月額500円（兄弟児半額）・傷害保険 年間250円 ・主食代 4・5歳児月額800円／3歳児500円 ・副食費 長時部月額4500円／短時部月額3000円 ・3・4・5歳児給本代月額450円前後（学年ごとに金額が違います） ・延長保育を利用される方は別途料金が必要です。 			

この資料は予定している内容です。変更することがあります。



レイモンド長浜こども園

(住所) 長浜市南小足町324番地3
 (電話番号) 0749-68-2480
 (FAX番号) 0749-68-2481
<http://www.lemonkai.or.jp/>

■この資料は予定している内容です。変更することがあります。

概要

平成23年4月に認可保育園として開園、平成29年4月から幼保連携型認定こども園へ移行し、短時・長時部合わせて合計100名の定員として新たにスタートしております。
 保育・教育面では、乳児クラスでは特定の保育者が一人または少人数の子どもとの愛着関係を基盤とした応答的な関わりのなかで、情緒の安定と発達を促す育児担当保育、主に幼児クラスは一斉ではなく子どもが主体的に生活が進められるコーナー保育、また保育・教育の環境面では“美しさ”と“学び”を意識した美しい保育空間づくりに取り組んでおり、保育理念である“3つの心”を育める、質の高い保育の実現を目指し取り組んでいます。



開園時間

【長時部2.3号認定】 保育標準時間 7:30~18:30 延長保育 7:00~7:30/18:30~19:00 保育短時間 8:30~16:30 【短時部1号認定】 9:00~14:00	保育年齢	長時部			3歳児	4・5歳児	
		2ヶ月~就学前			月500円	月800円	
		短時部	主食費	2号認定		月4,500円	
		3歳児~就学前		副食費	1号認定		月3,000円 (8月は無し)

保育理念

【保育の理念】私たちは保育を通して3つの心(檸檬の心)を育みます。・人・命を愛する心 ・自然と共に生きる心 ・創造(想像)する心
 【保育の方針】 ◆子ども一人ひとりの育ちに寄り添い、それぞれの生きる力を育む ◆さまざまな体験をして、しなやかな身体と豊かな感性を育む ◆人との“つながり”、社会との“つながり”を育む

年間行事予定

4月	入園式(◇)、進級式、内科健診	
5月	親子バス遠足(※)、個別懇談(※)、尿検査	
6月	歯科検診	
7月	夏まつり(※)、保育参観(※)、奉仕活動(◇)	
8月	夜まで保育(5歳児)	
9月	引取り訓練(※)、奉仕活動(◇)	(※)保護者参加行事
10月	運動会(※3~5歳児)、内科健診	(◇)対象の保護者のみ参加行事
11月		◆毎週の行事 英会話教室
12月	保育参観(※)、個別懇談(※)	◆毎月の行事 誕生会、避難・消火訓練
1月	おもにつき	◆季節の行事 ・こどもの日のつどい ・七夕のつどい ・クリスマスのつどい ・せつぶんのつどい ・ひなまつりのつどい等
2月	発表会(※3~5歳児)	
3月	お別れ会、新年度入園説明会(◇)、卒園式(◇)	

地域活動

主な園指定の購入物 (R5年度資料)

・子育てイベント(月1回)	3号認定(0~2歳児)	1・2号認定(3~5歳児)
・子育て講座(月1回)		
・園庭開放(基本毎週水曜)	体操帽 880円 おたよりケース 110円	園指定Tシャツ 1,800円
・職場体験(中・高校生等)	連絡帳 170~190円	体操帽 880円
各種教室(R5年度資料)	enpayシステム利用料 100円/回(4,500円以上)	おたよりケース 110円
	※保育教材費、行事費(実費)	enpayシステム利用料 100円/回(4,500円以上)
・英語教室(3・4・5歳児)	※延長保育料(利用者のみ)	※保育教材費、行事費(実費 バス代含) ※延長保育料(利用者のみ)
・おはなし、わらべ歌会(3・4・5歳児)	※金額は若干前後することがあります。	
※費用は全て園の負担です。	その他の経費(R5年度資料)	
	スポーツ共済保険料(※170円入園時のみ)	
※金額は若干前後することがあります。		

〈子育て支援事業の内容〉

- ・一時預かり保育/子育て相談室



幼保連携型認定こども園 小谷こども園

社会福祉法人 光寿会

〒529-0304 長浜市小谷丁野町 2481 番地 1
TEL 0749-78-2006 / FAX0749-78-1871
URL <https://odani95.wixsite.com/odanikids>

本園は、昭和 28 年に認可保育所として開園しました。湖北小谷山の豊かな自然に包まれた広い園庭には果樹や草花、菜園などがあり、このような恵まれた自然とのふれあいのなかで、子ども達の豊かな感性を育み、み仏様に手を合わす保育を通して、感謝するところ、自他のいのちを大切にすることを育みます。



<p>教育・保育目標</p>	<p>☆ひとりひとりの成長に寄り添い、 子どもが安心してのびのびと生活できる環境の中で、 自尊感情（自己肯定感）を育み、 子ども自らが成長していく力を育てます。</p> <p>・「ありがとう」「ごめんなさい」と素直に言える子 ・お話をよく聞く子 ・相手を思いやることのできる子 ・自分のことは自分でできる子 ・明るく元気な子 ・考え工夫する子 ・ねばり強い子（苦手なことでも自分でやりぬこうとする子）</p> <p>☆豊かな仏教的情操教育と、基本的な生活習慣の指導を通して、子ども達が 現在をもっともよく生き、未来をつくり出す、生きる力の根っこを育てます。</p>
<p>主な取組み</p>	<p>・乳児保育（ひとりひとりに寄り添う担当制保育） ・食育（完全自園給食・クッキング保育） ・短時部預かり保育（無償化に対応） ・延長保育 ・一時預かり保育 ・和太鼓指導 ・運動あそび ・絵画あそび ・表現あそび ・リズムあそび ・異年齢交流（ポカポカタイム） ・地域交流事業（お年寄り・未就園児・小学校・他園との交流） ・子育て支援おひさま広場、ハグハグタイムの開催（ベビーマッサージ・子育て相談室・園庭開放・園生活体験）</p>
<p>主な行事</p>	<p>〔年間行事〕 ★印・・・保護者参加行事 ☆印・・・特定の保護者参加行事 春：☆入園式 ・★保育参観（保護者総会） ・自園バスによる園外保育（年間） ☆いも苗植え ・茶道教室 ・★親子旅行（保護者会） ・交通安全教室 夏：七夕まつり ・★夏祭り（保護者会） ・お泊まり保育（年長児） ・林間保育 秋：☆敬老の集い ・☆いも堀り ・★運動会 ・★作って遊ぼう（製作展） 冬：☆もちつき ・★キッズフェスタ（表現遊び・音楽発表会）・ひなまつり・お別れ会・お別れ遠足・☆卒園式 〔その他の行事〕 ☆誕生会（個別）・★クラス別保育参加（親子遊び年1回） 〔仏教行事〕 ☆花まつり・降誕会・成道会・報恩講・涅槃会 〔安全〕 防災指導・避難訓練（毎月） 〔健康〕 内科検診・歯科検診・視力聴力検査・身体計測（毎月）</p>
<p>指定購入品</p>	<p>〔1歳児以上〕 クラスのカラー帽子 1,050円 スモック（遊び着）1,800円 〔2歳以上児〕 半ズボン 2,200円（予定） 〔3歳以上児〕 園児服 4,900円（予定）</p>
<p>その他経費</p>	<p>・保護者会費 月 500円（2人目 250円）・傷害総合保険 半期 500円・バス維持費 月 500円（2人目 250円） ・月刊絵本代 440円～470円 ・アプリ通信（キッズビュー）利用料 無料 ＊その他年度始め個人用教材費、延長保育利用料・短時部預かり保育利用料など、別途必要に応じての徴収となります。 ・給食費（副食費 長時部（おやつ含）4,500円・短時部 3,000円／主食費 4,5歳児 800円 3歳児 500円）</p>

*この資料は予定している内容です。変更することがあります。



URL QRコード

【概要】

当園は、湖北町の中央に在し、田圃に囲まれている広々とした自然の中に立ち、春は粘土遊びやザリガニ取り、夏はどろんこ遊び、水遊び。秋にはどんぐり拾いや芋掘り。冬は雪遊び等々。一年を通じて様々な自然の中で一人ひとりがいきいきと生活しています。

このような自然豊かな中で、心身共に豊かであってほしいという願いのもと、真宗保育を根幹とした「ともに生き、ともに育つ保育」を実践しています。特に乳幼児期の心の育ちの大切さを思うなか「私もあなたも大切」な心を育む保育を心がけています。

【保育目標】

豊かな人間性をもったたくましい子ども

- | | |
|-------------------|-----------------|
| ○基本的な生活習慣を身に付けている | ○姿勢を正しく保つ |
| ○よく遊ぶ | ○悪い心に負けない |
| ○ありがとうと感謝する | ○ごめんなさいと素直にあやまる |

【主な行事】

- 4月～6月 **入園式** 花まつり 端午の節句 芋苗植え
7月～9月 七夕会 **親子ふれあいまつり** **親子学級** 地蔵巡り **グループ懇談会** 芋掘り
10月～12月 **運動会** 芋パーティー 交通安全教室 報恩講参詣
1月～3月 **お楽しみ会** 節分 **入園説明会** 雛まつり お別れ会 **卒園式**

※太字は保護者の方に参加していただく行事です

- | | |
|---------------------|--------------------|
| ◇毎月行事…誕生会・避難訓練・身体測定 | ◇健康診断は年2回、歯科検診は年1回 |
| ◇仏様へのお参りは毎日しています | ◇視聴力検査（3歳児以上）年2回 |

～地域活動～

- お年寄りとの交流 ○子育て支援 ○中学生職場体験 ○未就園児との交流

【園指定購入品】

- [全園児] ・名札(150円) ・あゆみ帳(800円) ・UV帽子(910円) [0.1歳児(1,100円)]
[0.1.2歳児] ・連絡帳(370円)
[3.4.5歳児] ・制服(3,900円) ・半パンツ(2,000円) ・メトロ帽子(930円)
・はさみのり・クレパス・ねんど(2,090円) ・レインコート[5歳児](3,900円)

【その他経費】

- [全園児] ・延長保育料(実費) ・防災費(500円/年) ・保護者会費(600円/月)
[0.1.2歳児] ・保育料(児童毎に市の決定した金額/月) ・衛生管理費(300円/月)
・月間絵本代(430円/月 [1歳児～])
[3.4.5歳児] ・月刊絵本代(430円/月) ・教材費(実費)
・副食費[長時部(2号3号認定)] 4,500円/月 [短時部(1号認定)] 3,000円/月

※金額は若干前後する場合があります。

※各自で準備いただくもの等詳細については入園説明会にてお知らせします。



この資料は予定している内容です。変更することがあります。



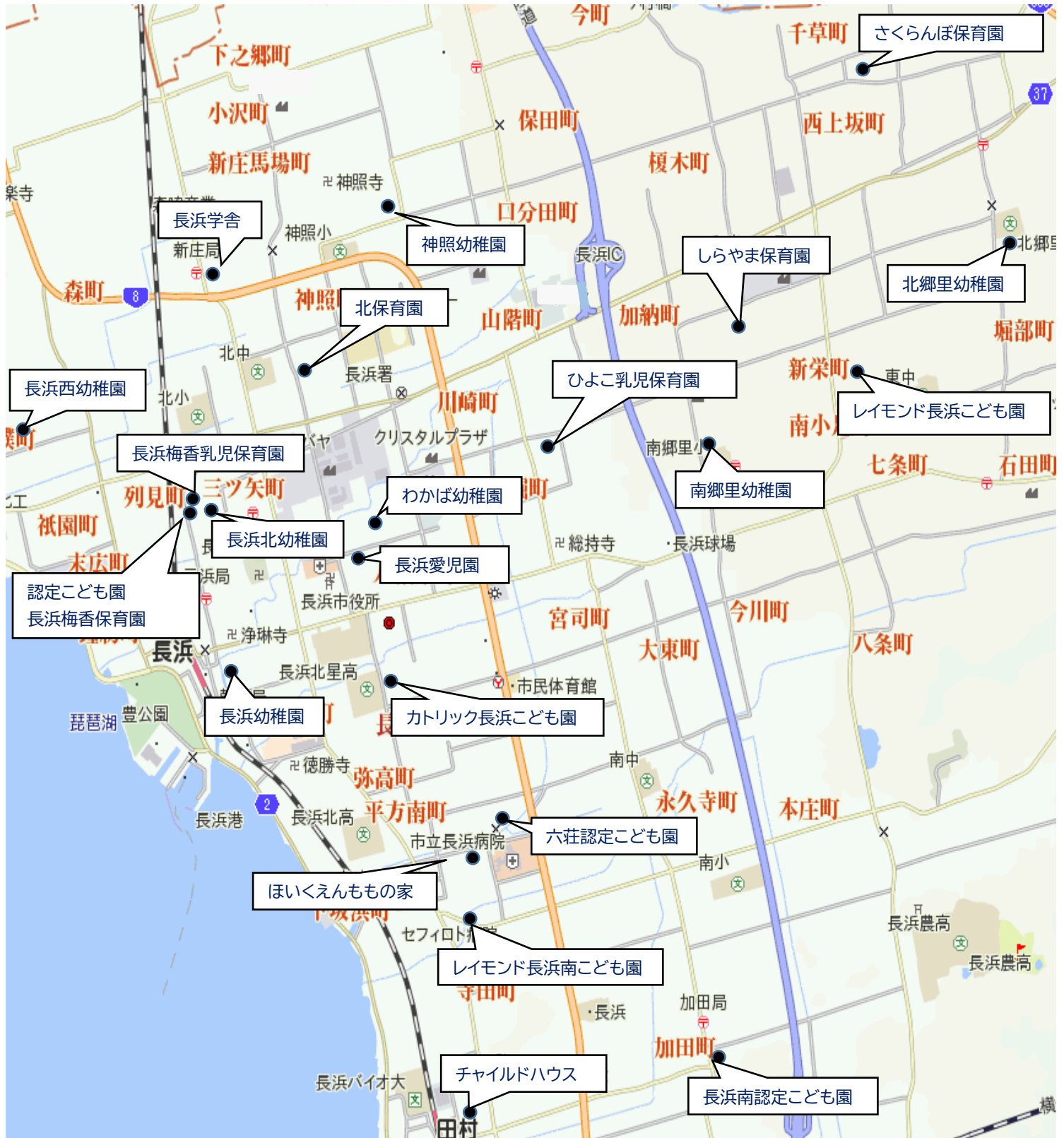

※長浜市南部拡大図

令和6年度 幼稚園・保育所・認定こども園
入園・入所説明会開催予定一覧表

	園名	開催予定日		園名	開催予定日
市立幼稚園	長浜幼稚園	令和6年1月31日(水)	市立認定こども園	六荘認定こども園	令和6年1月25日(木)
	長浜北幼稚園	令和6年1月26日(金)		あざい認定こども園	令和6年1月25日(木)
	長浜西幼稚園	令和6年1月26日(金)		びわ認定こども園	令和6年1月26日(金)
	わかば幼稚園	令和6年1月24日(水)		とらひめ認定こども園	令和6年1月24日(水)
	神照幼稚園	令和6年1月30日(火)		たかつき認定こども園	令和6年1月26日(金)
	南郷里幼稚園	令和6年1月24日(水)		きのもと認定こども園	令和6年1月24日(水)
	北郷里幼稚園	令和6年1月26日(金)		よご認定こども園	令和6年1月30日(火)
	湖北幼稚園	令和6年1月26日(金)		にしあざい認定こども園	令和6年1月26日(金)
市立保育所	北保育園	令和6年1月27日(土)		長浜南認定こども園	令和6年1月25日(木)
	さくらんぼ保育園	令和6年1月30日(火)		認定こども園 長浜梅香保育園	令和6年2月9日(金)
	一麦保育園	別途案内		長浜愛児園	令和6年2月22日(木)
私立保育所	長浜梅香乳児保育園	令和6年2月10日(土)	私立認定こども園	カトリック長浜こども園	令和6年2月頃より個別実施
	ほいくえんももの家	令和6年2月24日(土)		レイモンド長浜南こども園	令和6年3月2日(土)
	チャイルドハウス	令和6年1月23日(火)		長浜学舎	令和6年2月17日(土)
	ひよこ乳児保育園	令和6年2月9日(金)		レイモンド長浜こども園	令和6年3月2日(土)
	しらやま保育園	令和6年2月3日(土)		小谷こども園	令和6年2月28日(水)
				速水こども園	令和6年2月7日(水)

※ 各園で計画されている予定日です。変更になる可能性がありますので、ご理解・ご了承ください。

