長浜市
NAGAHAMA

子どもに関わる　総合相談窓口

長浜こども家庭センター

子どものこと、家庭のこと、友達のこと、自分のこと
どこに相談したらいいのかわからないこと、
こんなこと話してもいいのかな？と思うこと、
どんなことでも気軽に話せる窓口があります❀

引っ越してきて
長浜市のことが
わからない…
子育て情報を
教えてほしい！

妊娠・出産が心配
赤ちゃんのお世話も
うまくできるかな

子育てしんどい…
たまには
子どもを預けて
リフレッシュしたい！
預け先はある？

友達のこと、
自分のこと、
なんかもやもやするなぁ
こんなこと
話してもいいの？

家族のこと・
家庭のことでイライラ…
誰かに
話を聞いてほしい

子どもの発達が
気になるけど
どうしたらいい？

子どもと遊べる場所
教えて♪

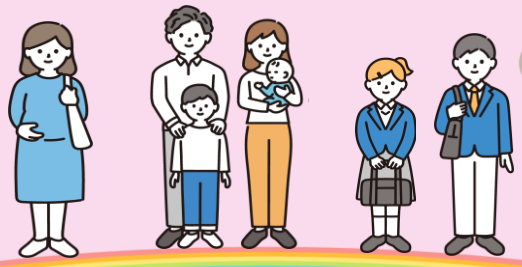

どんな悩みや困りごとでも大丈夫です

対象は、悩みや困りごとをお持ちの
18歳までのお子さん、その保護者の方、妊産婦の方　など

長浜こども家庭センター総合相談窓口にご連絡ください。
ご相談は、電話、総合相談窓口受付フォームから受け付けています。
※お返事にお時間をいただく場合があります。

相談員がお悩み・お困りごとをお伺いして、
相談内容によって必要な機関をご紹介したり、おつなぎします。

長浜こども家庭センター　総合相談窓口

長浜市役所 こども家庭支援課内（1階20番窓口）
月曜日から金曜日　9時～16時45分

0749-65-6535

長浜こども家庭センター
総合相談窓口受付フォーム

長浜こども家庭センターってどんなところ？

長浜こども家庭センターは、
健康推進課・家庭児童相談室・発達支援室 の3つで構成されています。

全ての妊産婦、子育て世帯、18歳までのこどもを対象に、3つの分野が連携し、一体的な支援を行います。

各課、各室には、保健師や心理判定員、社会福祉士等の専門職がおります。
気になることがあれば、各窓口へお問い合わせください。

また、総合相談窓口も設置していますので、
どこへ相談すればよいか分からない時は、まずこちらへご連絡ください。

長浜こども家庭センター

どこへ相談すればよいか分からない時は、
まずこちらへお電話ください。

総合相談窓口 0749-65-6535

長浜市ホームページ

各関係機関と連携

子育て コンシェルジュ

健康推進課 0749-65-7751
北部健康推進センター 0749-85-6420

妊娠・出産・乳幼児の子育てに
関することのご相談

長浜市ホームページ

一体的な支援

こども家庭 コンシェルジュ

家庭児童相談室 0749-65-6544

18歳までの子どもの
子育て・家庭に
関することのご相談

長浜市ホームページ

発達支援 コンシェルジュ

発達支援室 0749-65-6904

発達に
関することの
ご相談

長浜市ホームページ