

北立面図

5,000	5,000	5,000	5,000	5,000	5,000	5,000	5,000	5,000	5,000	5,000	5,000	5,000
65,000												

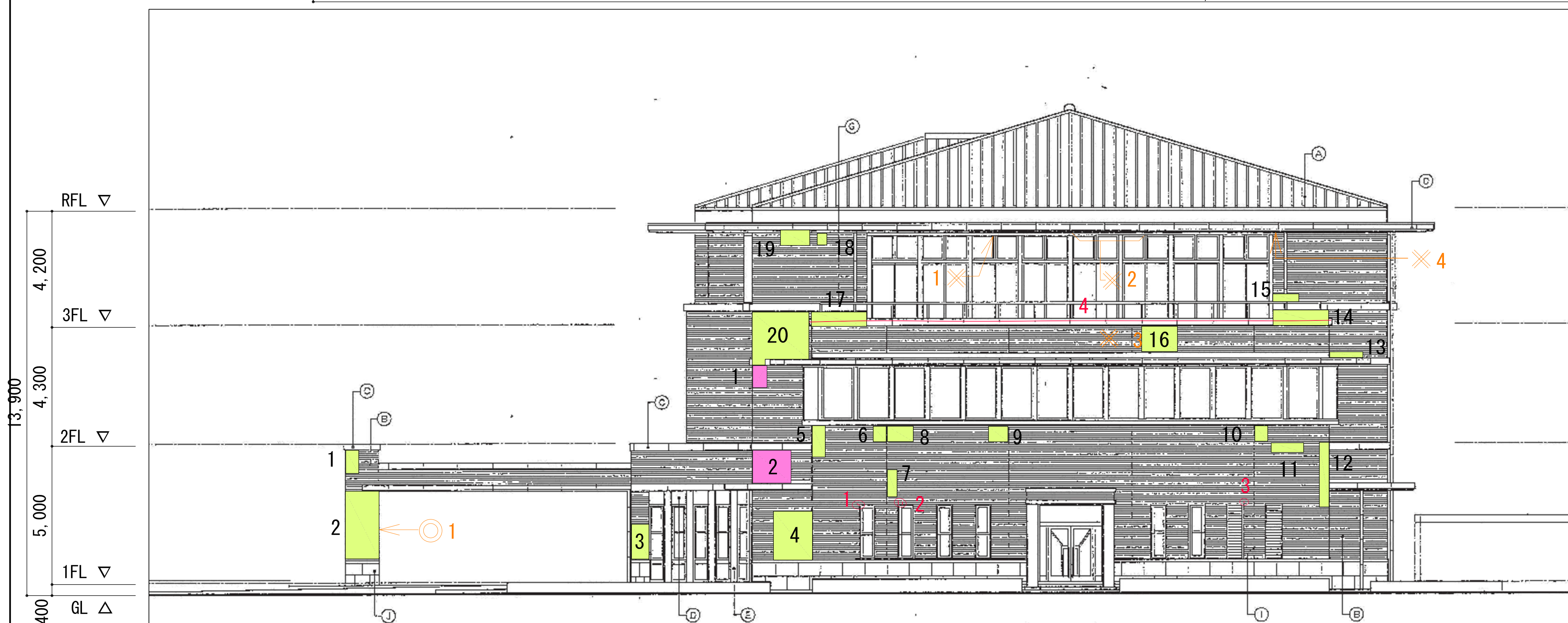

東立面図

10,000	4,800	1,500	8,000	2,500	8,000	1,500
36,300						

< 凡 例 >

赤外線調査	1 浮きの可能性が認められる箇所
打診調査	1 浮きが認められる箇所
目視調査	1 ひび割れ
	1 欠損
	1 露筋・爆裂
	1 白華

※数字は損傷番号を示す



TITLE  
湖北支所庁舎外壁等改修工事

DRAWING NAME	A1-SCALE	A3-SCALE	No.
北立面図	1:100	1:200	11
東立面図	1:100	1:200	13