

改修前

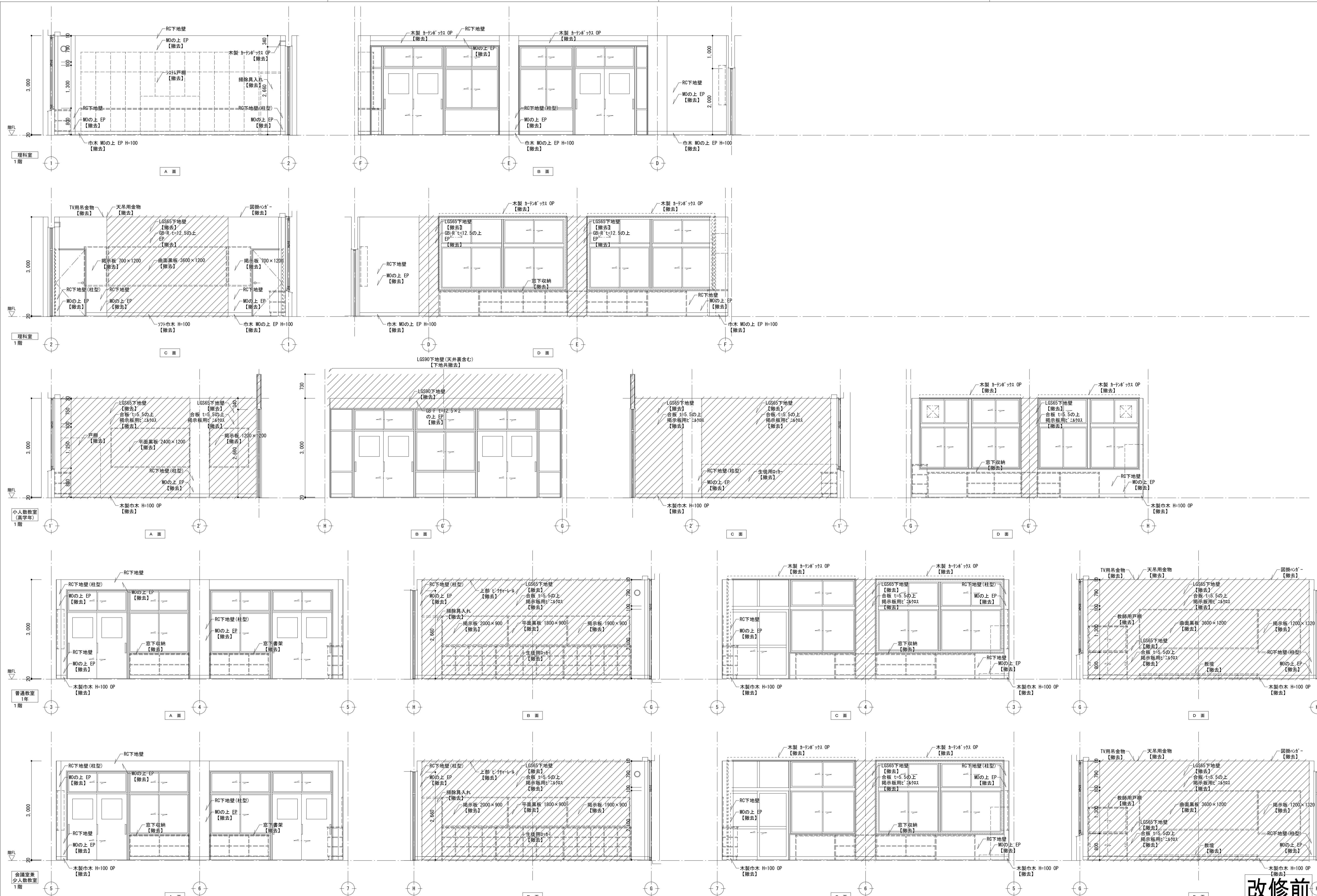

改修前

訂	●	●	訂	●	●	訂	●	●
正	●	●	正	●	●	正	●	●

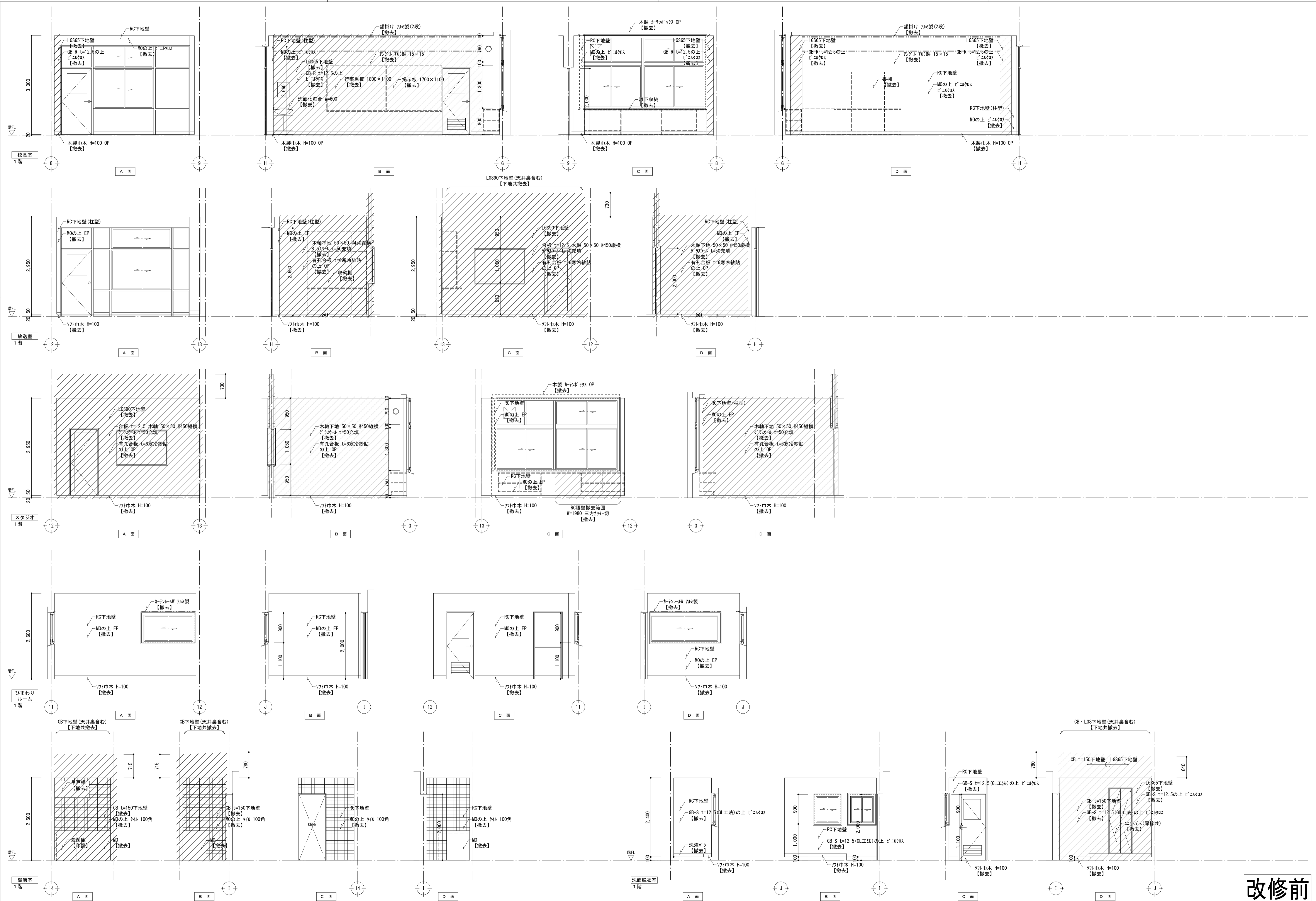

改修前

訂	●	●	●	●
正	●	●	●	●

建築事務所 **BCY'S**
 株式会社 ビルディング・コンサルタントワイズ
 一級建築士事務所
 一級建築士登録第 204199 号
 山本 勝義

FILE No. _____
 工事名

浅井小学校本館等長寿命化改修工事(建築)

本館棟
 改修前 展開図-3
 SCALE 1:50(A1) 1:100(A3)
 No. 48
 1/23
 DATE

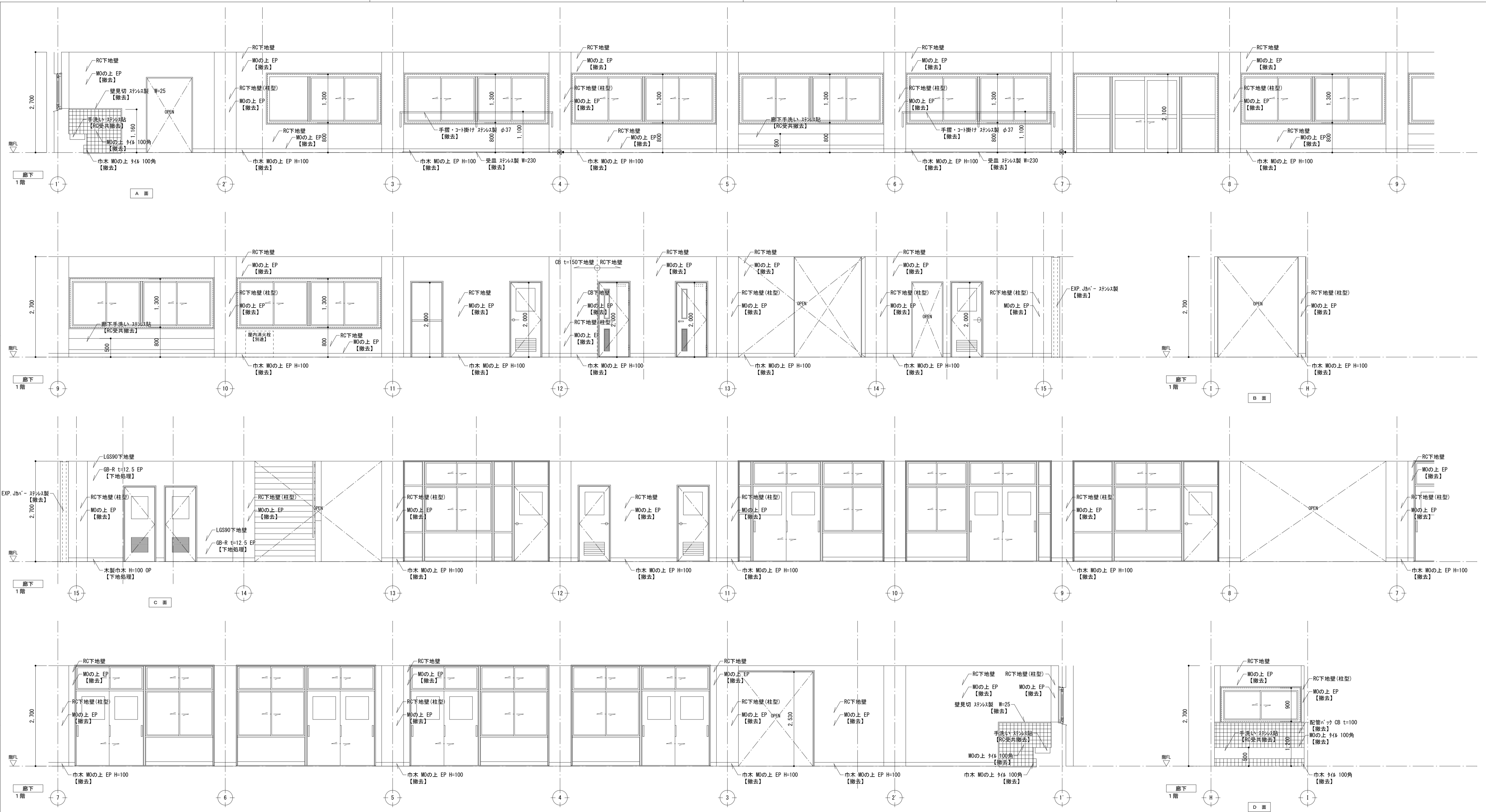

改修前

<table border="1"> <tr><td>月</td><td>●</td><td>日</td></tr> <tr><td>正</td><td>●</td><td>●</td></tr> </table>	月	●	日	正	●	●	<table border="1"> <tr><td>月</td><td>●</td><td>日</td></tr> <tr><td>正</td><td>●</td><td>●</td></tr> </table>	月	●	日	正	●	●	<table border="1"> <tr><td>月</td><td>●</td><td>日</td></tr> <tr><td>正</td><td>●</td><td>●</td></tr> </table>	月	●	日	正	●	●	建築事務所 BCY'S 株式会社 ビルディング・コンサルティング・山本 勝義	一級建築士事務所 一級建築士登録第 204199 号 山本 勝義	FILE No. _____ 工事名 浅井小学校本館等長寿命化改修工事(建築)	本館棟 改修前 展開図-4	SCALE 1:50 (A1) 1:100 (A3)	No. 49 123
月	●	日																								
正	●	●																								
月	●	日																								
正	●	●																								
月	●	日																								
正	●	●																								

DATE _____



改修前

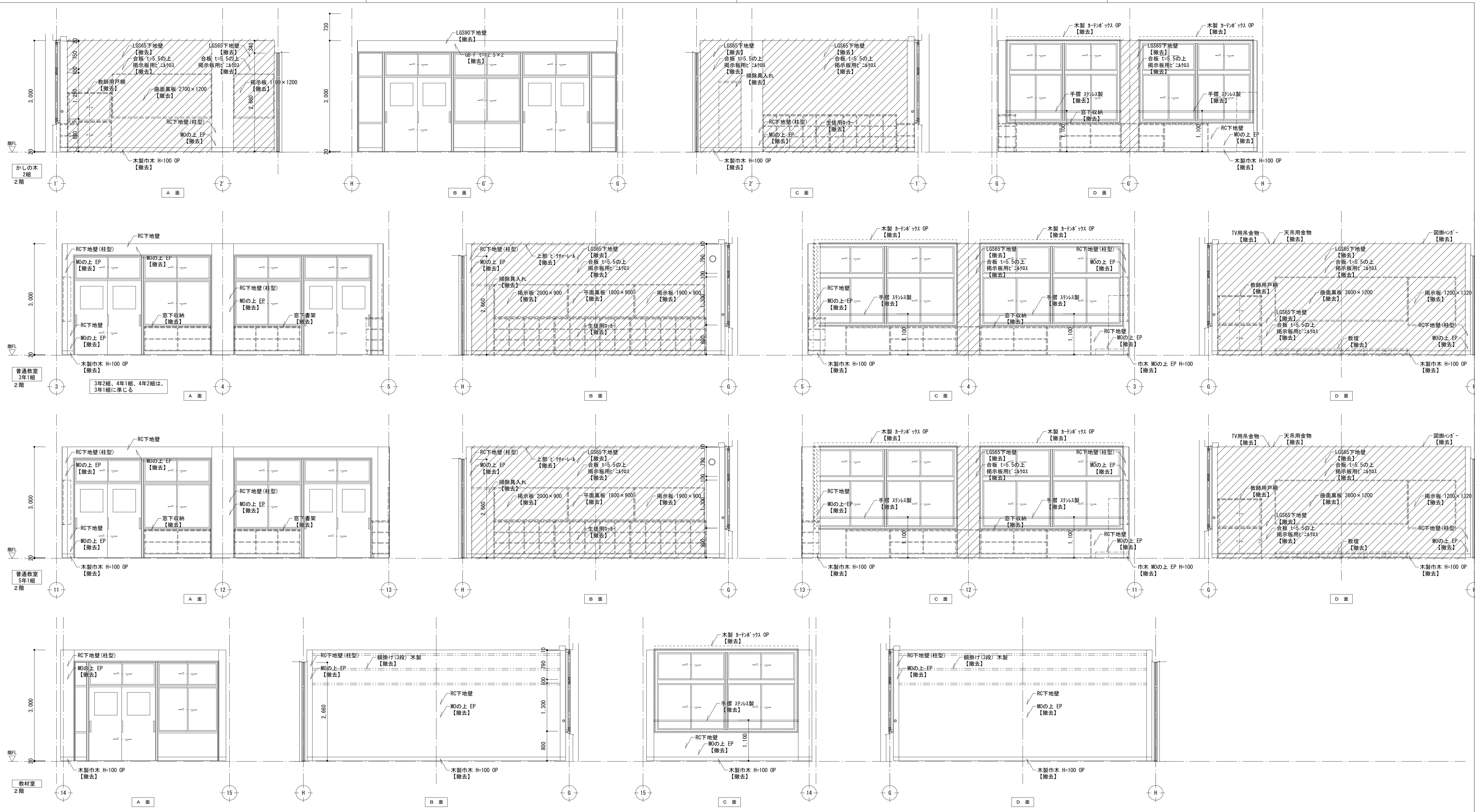

改修前

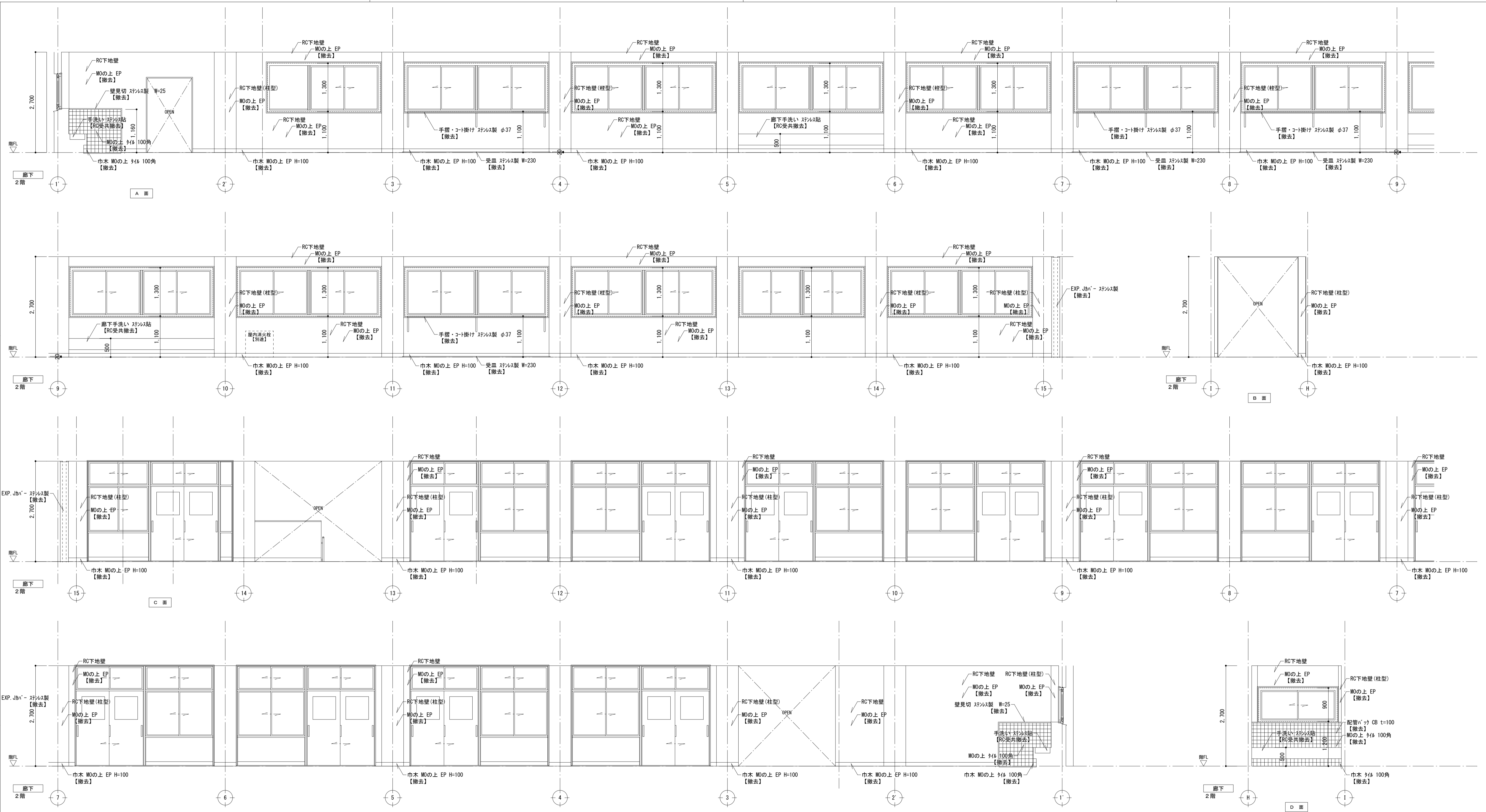

改修前

訂 正	月 ● ● ●	日 ● ● ●	月 ● ● ●	日 ● ● ●	月 ● ● ●	日 ● ● ●	建築事務所 BCY'S 株式会社 ビルディング・コンサルティング・山本 勝義	一級建築士事務所 一級建築士登録第 204199 号 山本 勝義	FILE No. - - -	工事名 浅井小学校本館等長寿命化改修工事(建築)	本館棟 改修前 展覧館-8	SCALE 1:50 (A1) 1:100 (A3)	No. 53 123
--------	------------------	------------------	------------------	------------------	------------------	------------------	--	--	-------------------	-----------------------------	------------------	-------------------------------	---------------

DATE

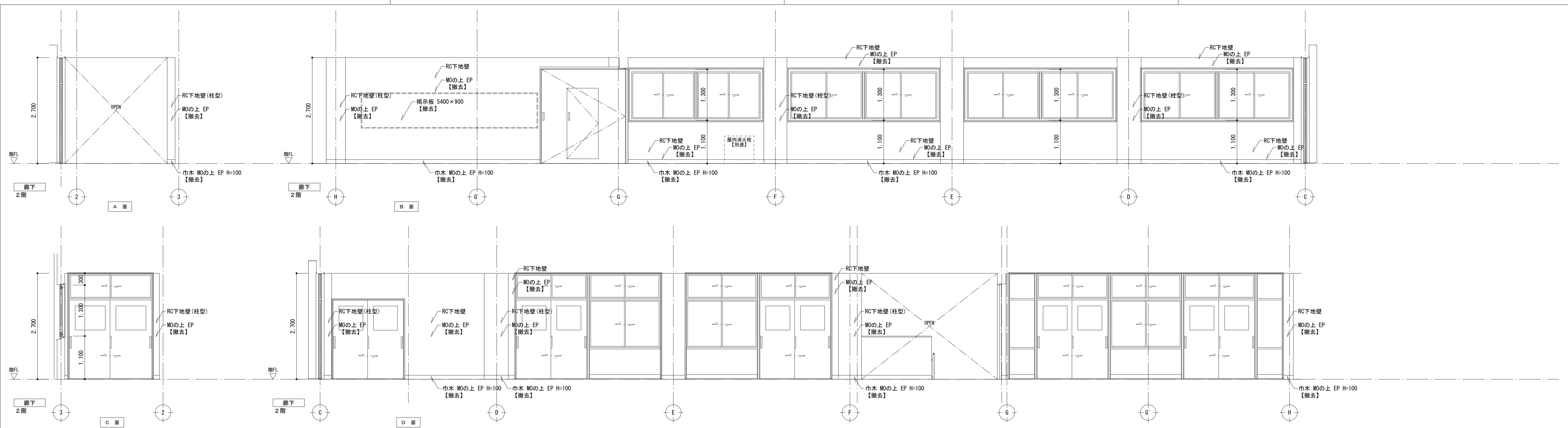

改修前

訂	●	●	●	●	建築事務所 BCY'S 株式会社 ビルディング・コンサルタントワイズ	一級建築士事務所 一級建築士登録第 204199 号 山本 勝義	FILE No. - - - 工事名 浅井小学校本館等長寿命化改修工事(建築)	本館棟 改修前 展開図-9	SCALE 1:50(A1) 1:100(A3)	No. 54 / 123
	○	○	○	○						

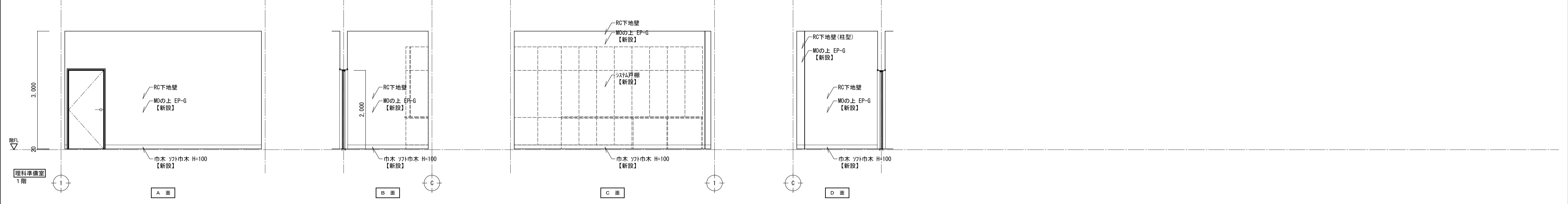
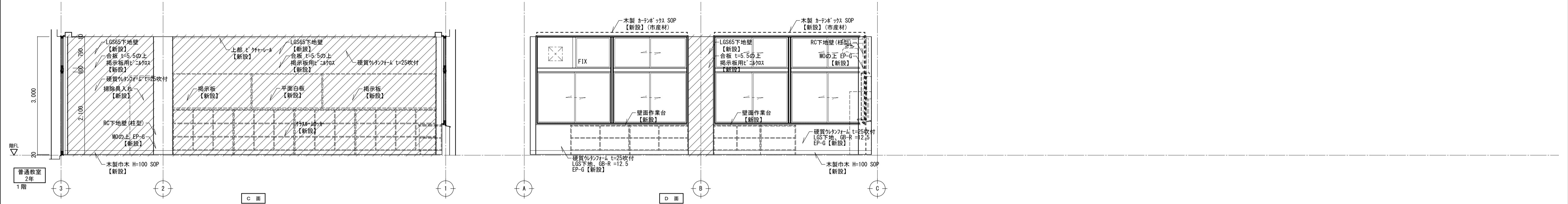
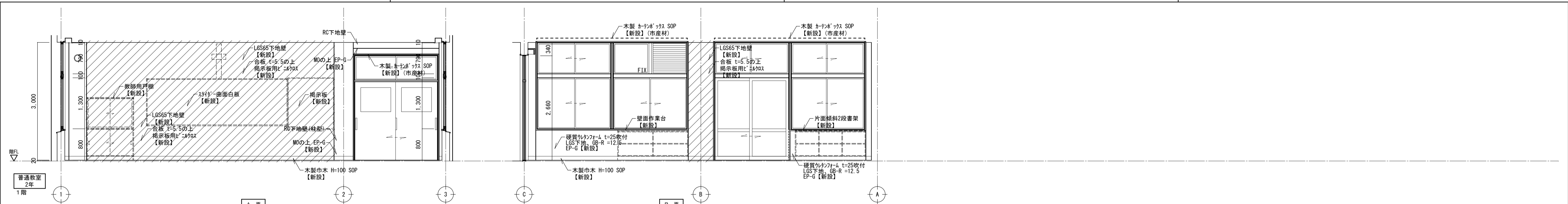

改修後

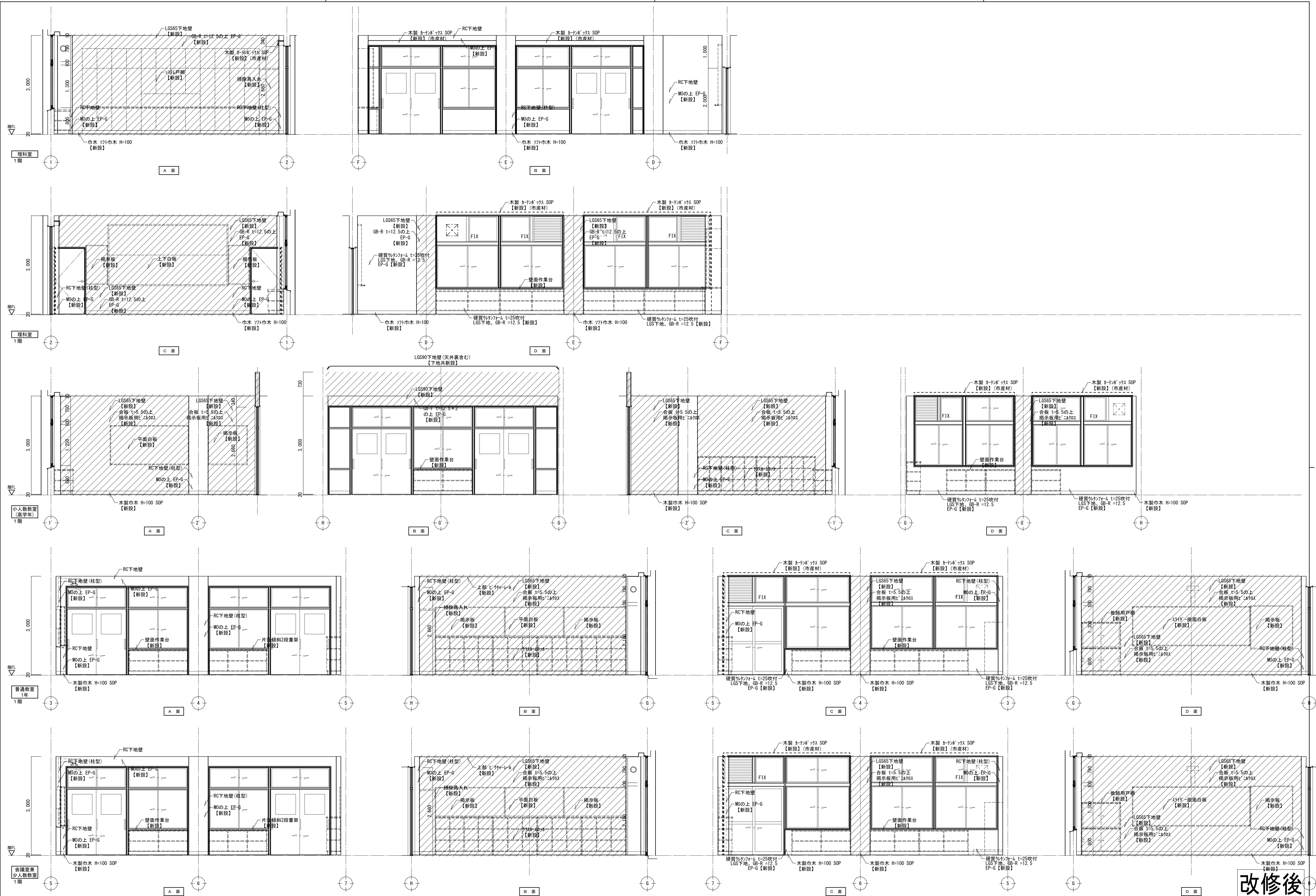

改修後



改修後

訂			
正			

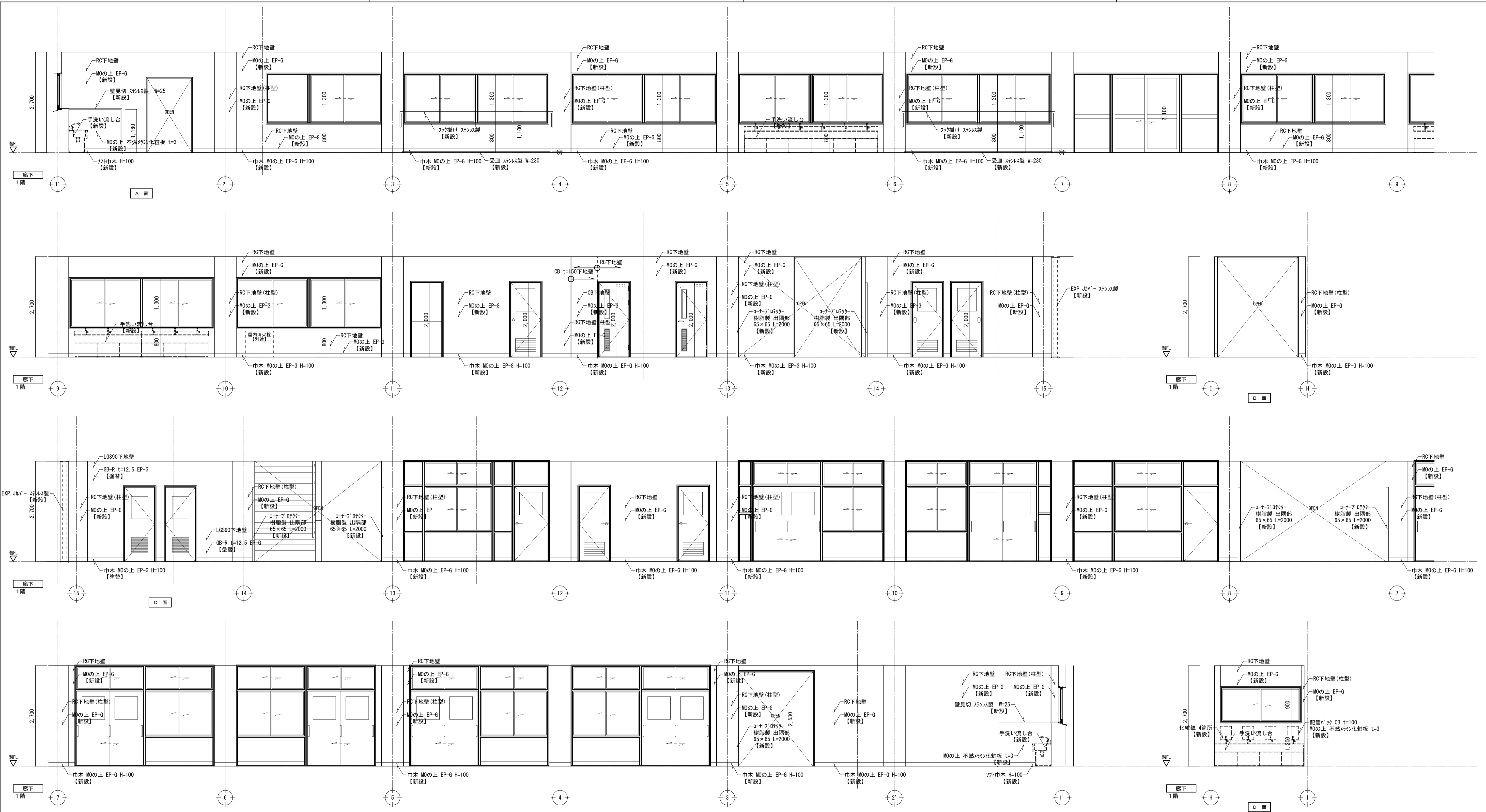

改修後

建築事務所 BCY'S 株式会社 ビルディング・コンサルティング・山本 勝義	一級建築士事務所 一級建築士登録第 204199 号 山本 勝義	FILE No. _____ 工事名 浅井小学校本館等長寿命化改修工事(建築)	本館棟 改修後 展開図-4 SCALE 1:50 (A1) 1:100 (A3) No. 58 / 123	A DATE _____
--	--	---	---	-----------------



改修後

訂	日	日	日	日	日	日	日	日
正

建築事務所	BCY'S	一級建築士事務所	FILE No.	-	-	工事名	浅井小学校本館等長寿命化改修工事(建築)
株式会社	ビルディング・コンサルタント	山本 勝					

本館様	SCALE	A	
改修後 展覧図-6	1:50(A1) 1:100(A3)	No.	60
		1/23	

DATE	
------	--

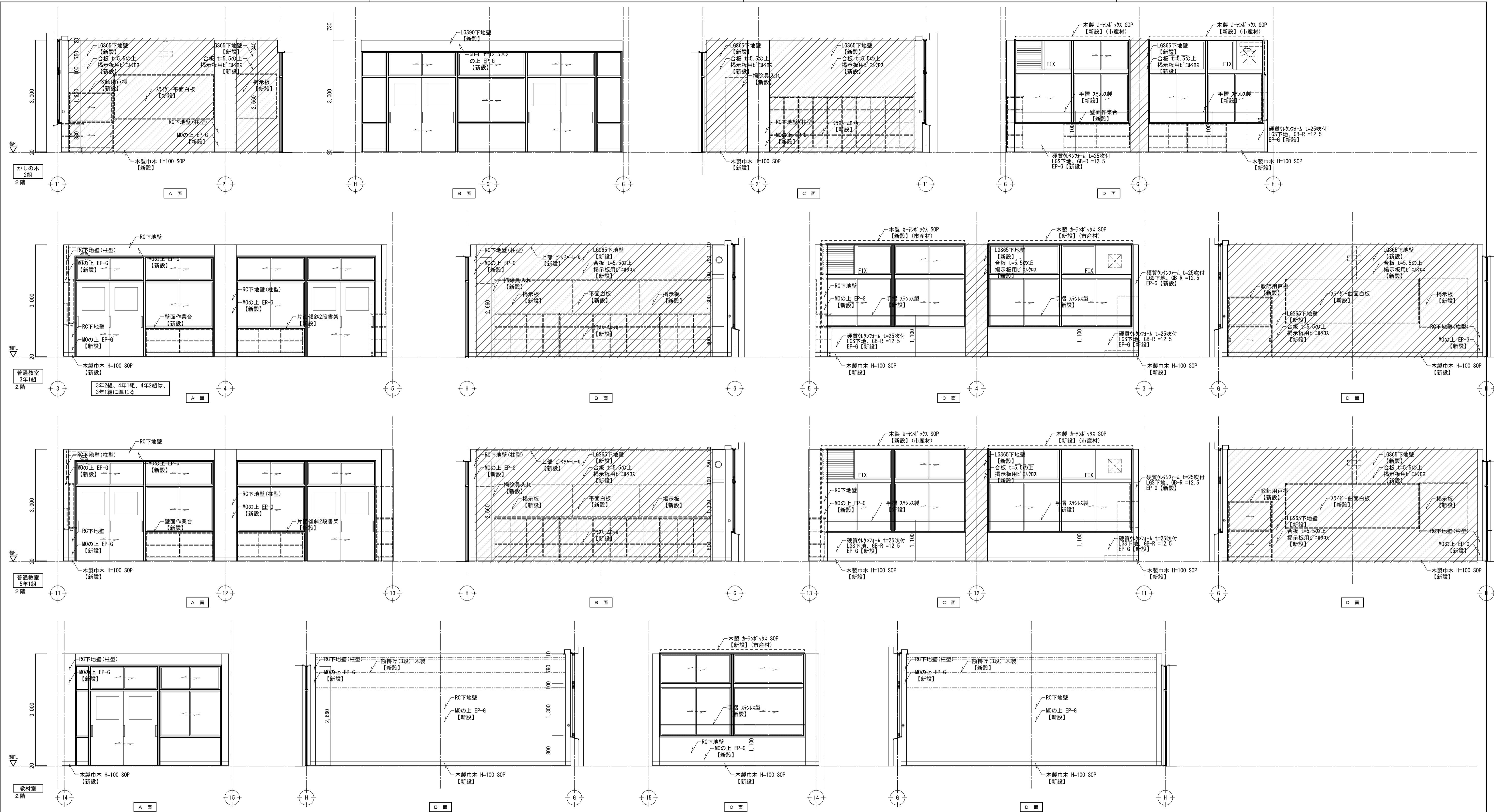

改修後

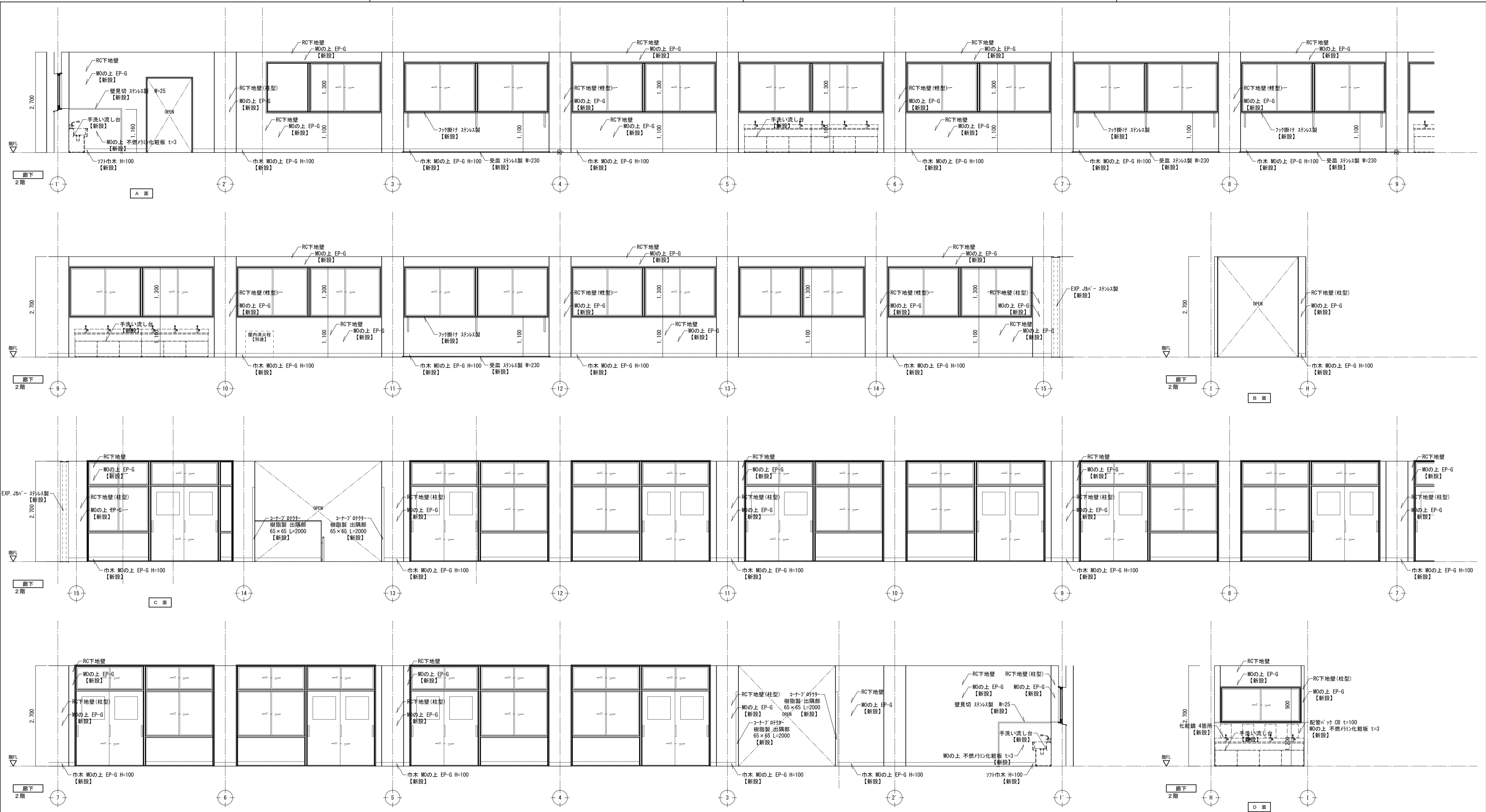

改修後

訂 表 正	建築事務所 BCY'S 株式会社 ビルディング・コンサルティング・山本 勝義	一級建築士事務所 一級建築士登録第 204199 号 山本 勝義	FILE No. _____ 工事名 浅井小学校本館等長寿命化改修工事(建築)	本館様 改修後 展開図-8	SCALE 1:50 (A1) 1:100 (A3)	No. 62 / 123 DATE _____
----------	--	--	--	------------------	----------------------------	----------------------------

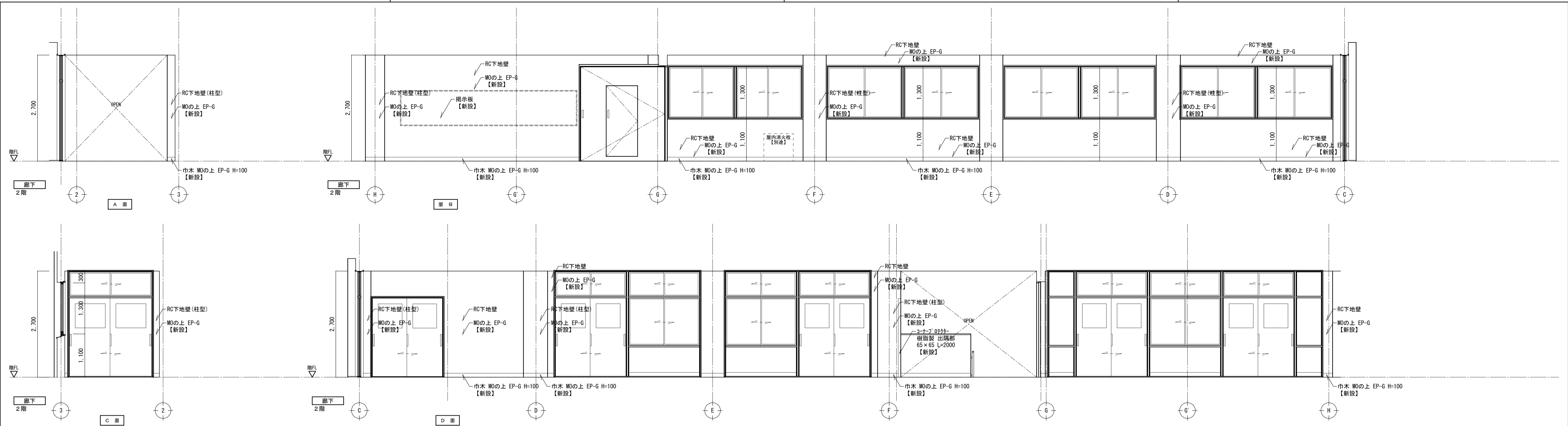

改修後

訂	改修後	展開図-9	SCALE	1:50 (A1) 1:100 (A3)	No.	63	123
正							

建築事務所 **BCY'S**
株式会社 ビルディング・コンサルタントワイズ

一級建築士事務所
一級建築士登録第 204199 号
山本 勝義

FILE No. _____
工事名

浅井小学校本館等長寿命化改修工事(建築)

DATE _____

番号	仕上
①	GB-D t9.5
②	吸音化粧プラスターボード t9.5
③	PB t9 捨張 + RB-D t19
④	PB t9.5 捨張 + 岩綿吸音板 t12
⑤	階段裏: 吹付タイル
⑥	カラーアルミスバンドレルリフ付 t1.1
⑦	カチオン系樹脂W0コテ押えの上、アクリルリシン吹付
⑧	ケイ酸カルシウム板t6 底目地張 EP塗
⑨	ユニットバス
⑩	スバンドレル t0.8
⑪	アルミ製テラス屋根
⑫	ケイ酸カルシウム板t6 VP塗
⑬	鉄部: SOP塗
⑭	PB t9.5 捨張 + 岩綿吸音板 t15
☒	天井点検口 アルミ製 450角
CB1	木製カーテン・暗幕ボックス OP塗
CB2	壁付木製カーテン・暗幕ボックス OP塗
---P---	ピクチャーレール フック 2ヶ所/M 共
---A-C---	上吊りカーテンレール 暗幕・カーテン
---A---	上吊りカーテンレール 暗幕
---R-C---	上吊りカーテンレール レース・カーテン
---C---	C:上吊りカーテンレール、C':壁付けカーテンレール カーテン

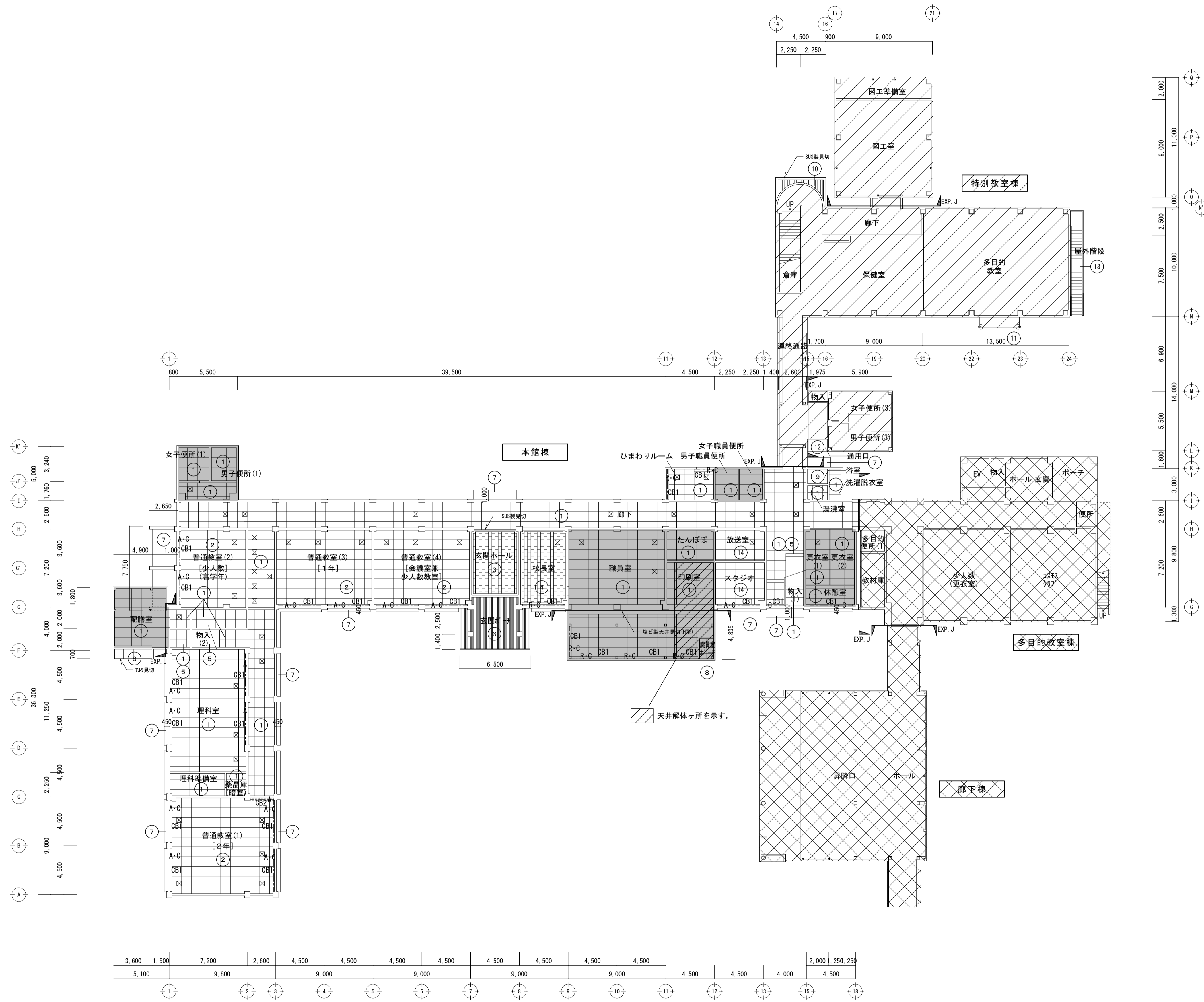

本館棟 1階天井伏図 1/200

- 本工程 範囲外を示す 【多目的教室棟・廊下棟】
- 本工程 (特別教室棟) 別図による
- 本工程 (本館棟) 既存のまま (内部のみ) を示す

改修前

番号	仕上
①	GB-D t9.5
②	吸音化粧石膏ボード t9.5
③	PB t9 捨張 + RB-D t19
④	PB t9.5 捨張 + 岩綿吸音板 t12
⑤	階段裏：吹付タイル
⑥	カラーアルミスパンドレルリ付 t1.1
⑦	カチオン系樹脂MOコテ押えの上、アクリルリシン吹付
⑧	ケイ酸カルシウム板t6 底目地張 EP塗
⑨	ユニットバス
⑩	スパンドレル t0.8
⑪	アルミ製テラス屋根
⑫	ケイ酸カルシウム板t6 VP塗
⑬	鉄部：SOP塗
⑭	PB t9.5 捨張 + 岩綿吸音板 t15
☒	天井点検口 アルミ製 450角
CB1	木製カーテン・暗幕ボックス OP塗
CB2	壁付木製カーテン・暗幕ボックス OP塗
---P---	ピクチャーレール フック 2ヶ所/M 共
---A②---	上吊りカーテンレール 暗幕・カーテン
---A---	上吊りカーテンレール 暗幕
---R②---	上吊りカーテンレール レース・カーテン
---C---	C:上吊りカーテンレール、C':壁付けカーテンレール カーテン

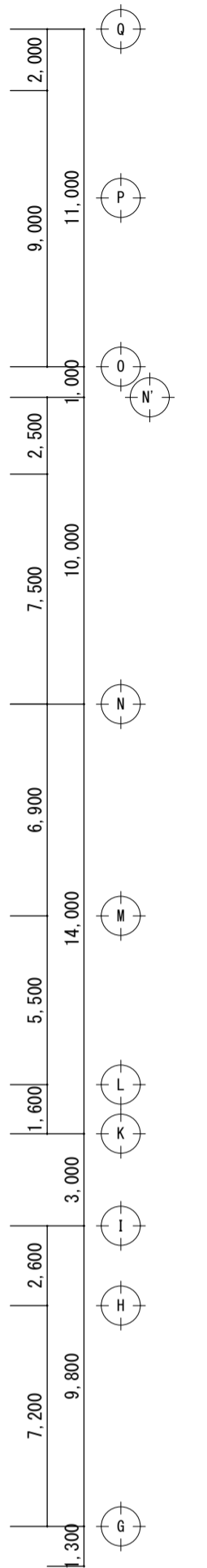
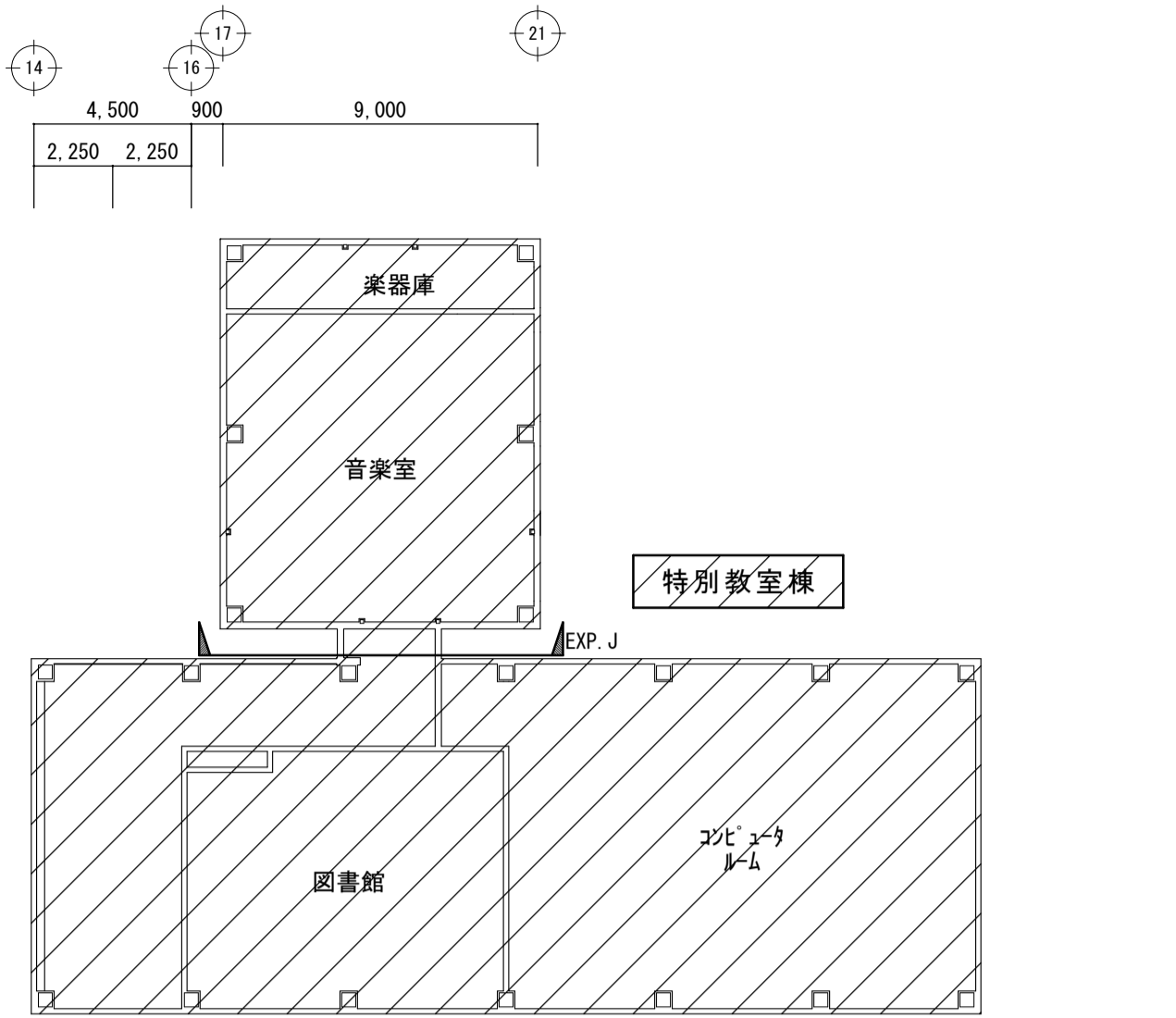
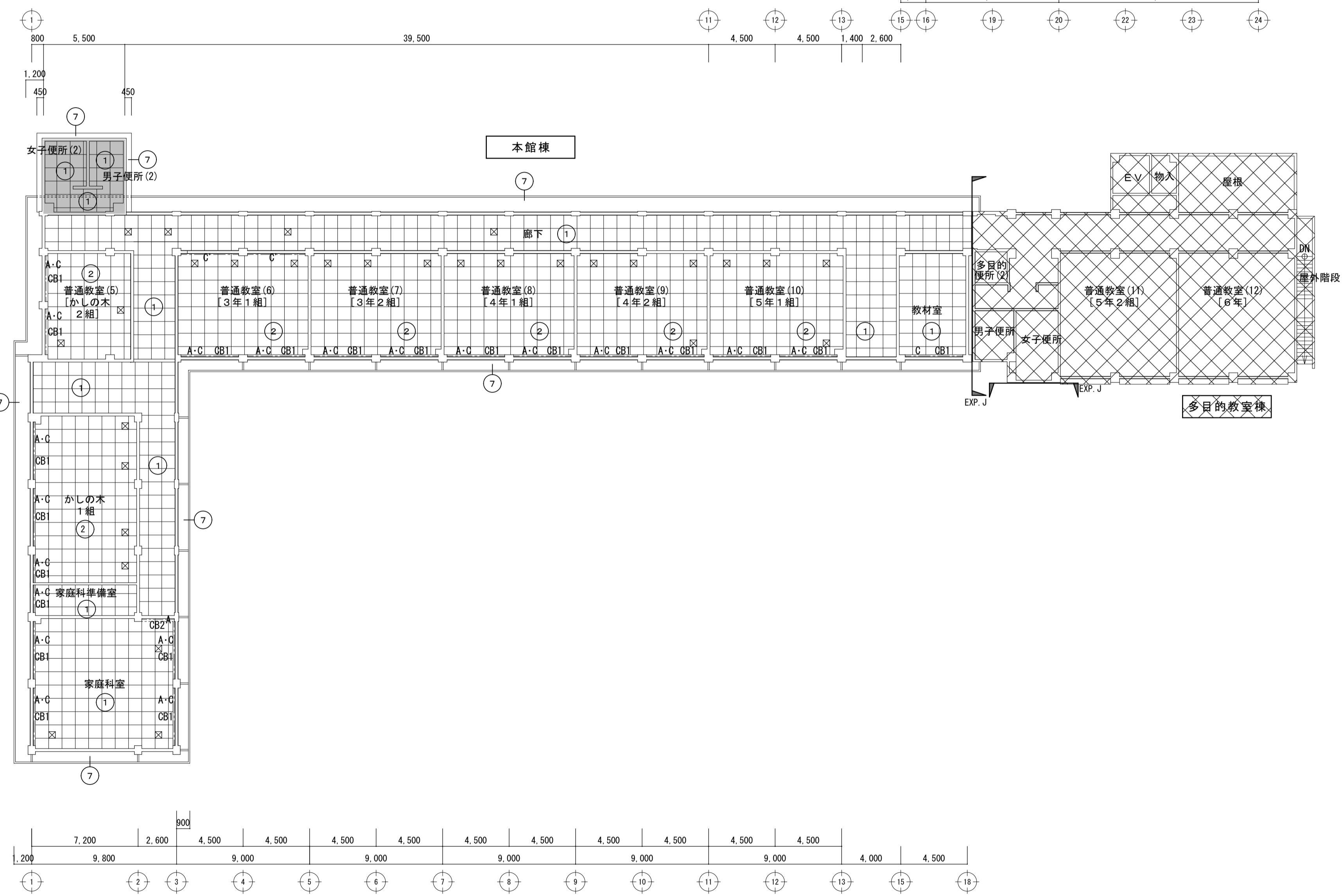
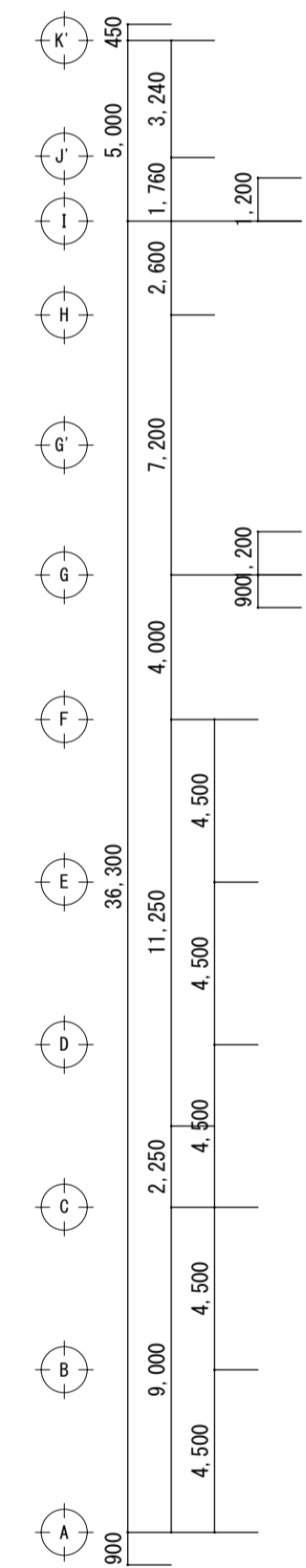

本館棟 2階天井伏図 1/200

- 本工程 範囲外を示す 【多目的教室棟・廊下棟】
- 本工程 (特別教室棟) 別図による
- 本工程 (本館棟) 既存のまま (内部のみ) を示す

改修前

番号	仕上
①	GB-D t9.5
②	吸音化粧石膏ボード t9.5
③	PB t9 捨張 + RB-D t19
④	PB t9.5 捨張 + 岩綿吸音板 t12
⑤	階段裏：吹付タイル
⑥	カラーアルミスバンドレリプ付 t1.1
⑦	カチオン系樹脂W0コテ押えの上、アクリルリシン吹付
⑧	ケイ酸カルシウム板t6 底目地張 EP塗
⑨	ユニットバス
⑩	スバンドレリ t0.8
⑪	アルミ製テラス屋根
⑫	ケイ酸カルシウム板t6 VP塗
⑬	鉄部：SOP塗
⑭	PB t9.5 捨張 + 岩綿吸音板 t15
□	天井点検口 アルミ製 450角
CB1	木製カーテン・暗幕ボックス OP塗
CB2	壁付木製カーテン・暗幕ボックス OP塗
---P---	ピクチャーレール フック 2ヶ所/M 共
---A①---	上吊りカーテンレール 暗幕・カーテン
---A---	上吊りカーテンレール 暗幕
---R①---	上吊りカーテンレール レース・カーテン
---C---	C:上吊りカーテンレール、C':壁付けカーテンレール カーテン

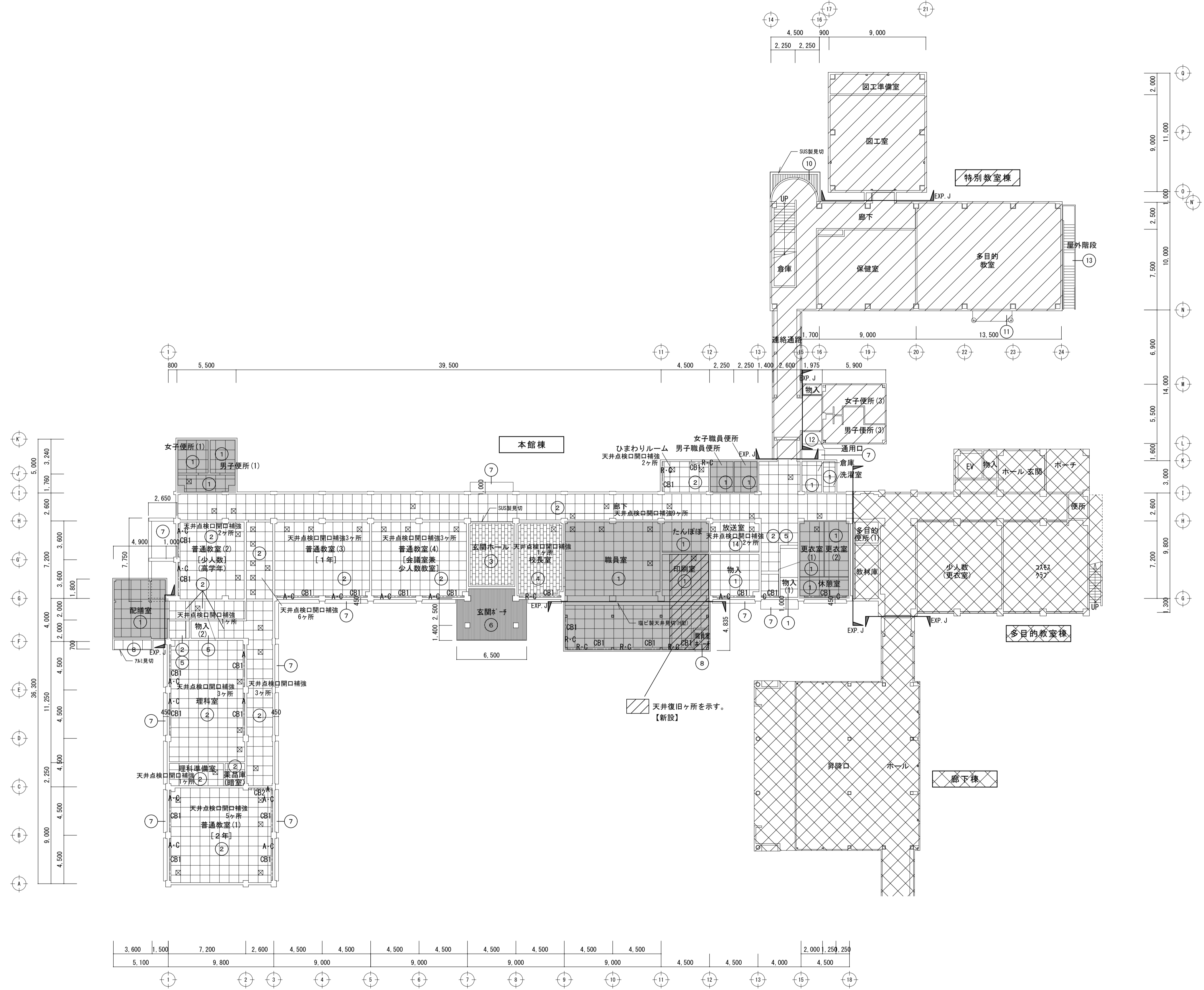

本館棟 1階天井伏図 1/200

- 本工程 範囲外を示す【多目的教室棟・廊下棟】
- 本工程 (特別教室棟) 別図による
- 本工程 (本館棟) 既存のまま(内部のみ)を示す

改修後

番号	仕上
①	GB-D t9.5
②	吸音化粧石膏ボード t9.5
③	PB t9 捨張 + RB-D t19
④	PB t9.5 捨張 + 岩綿吸音板 t12
⑤	階段裏: 吹付タイル
⑥	カラーアルミスパンドレルリブ付 t1.1
⑦	カチオン系樹脂M0コテ押えの上、アクリルリシン吹付
⑧	ケイ酸カルシウム板t6 底目地張 EP塗
⑨	ユニットバス
⑩	スパンドレル t0.8
⑪	アルミ製テラス屋根
⑫	ケイ酸カルシウム板t6 VP塗
⑬	鉄部: SOP塗
⑭	PB t9.5 捨張 + 岩綿吸音板 t15
☒	天井点検口 アルミ製 450角
CB1	木製カーテン・暗幕ボックス OP塗
CB2	壁付木製カーテン・暗幕ボックス OP塗
---P---	ピクチャーレール フック 2ヶ所/M 共
---A-②---	上吊りカーテンレール 暗幕・カーテン
---A---	上吊りカーテンレール 暗幕
---R-②---	上吊りカーテンレール レース・カーテン
---C---	C:上吊りカーテンレール、C':壁付けカーテンレール カーテン

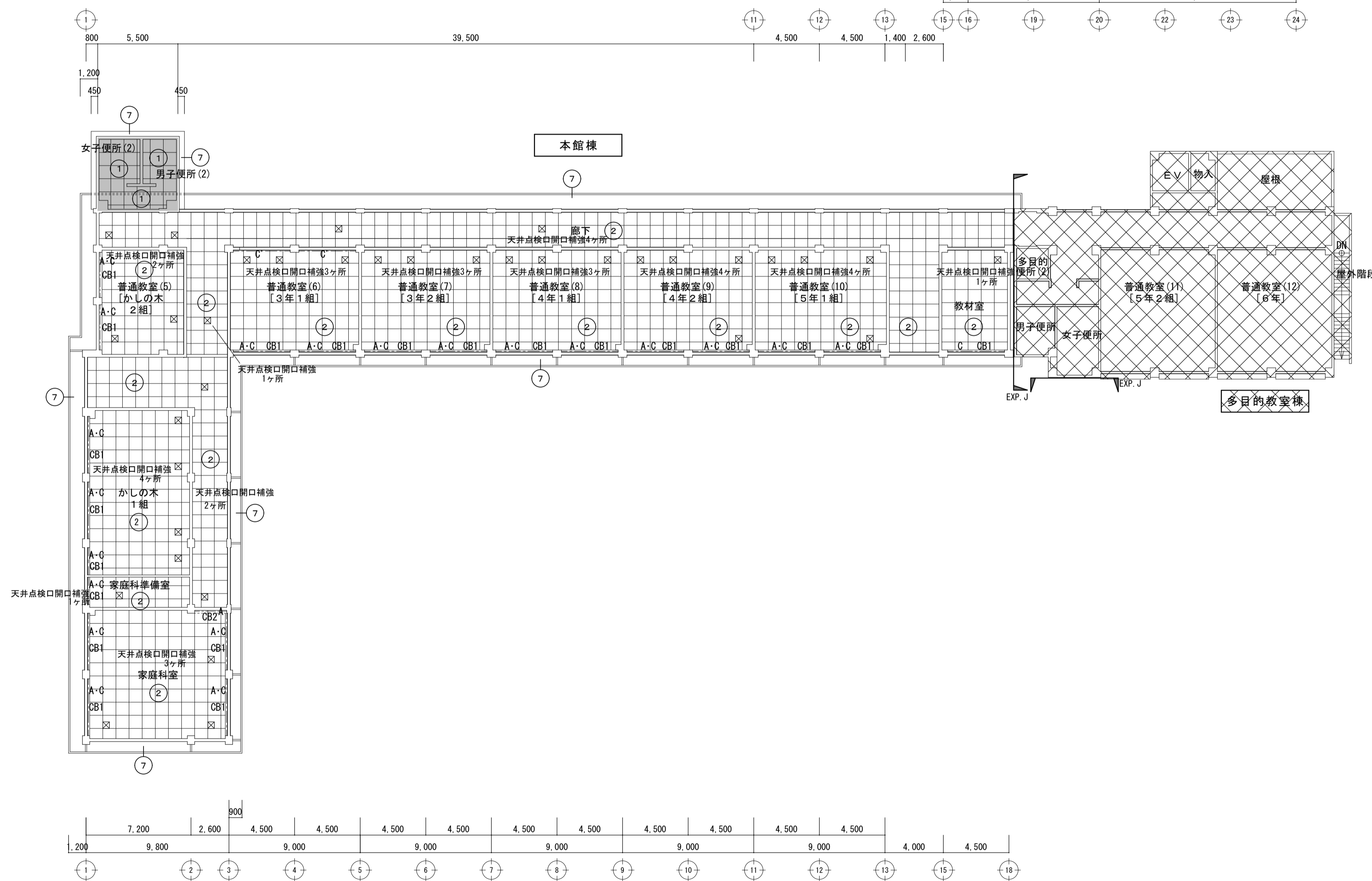
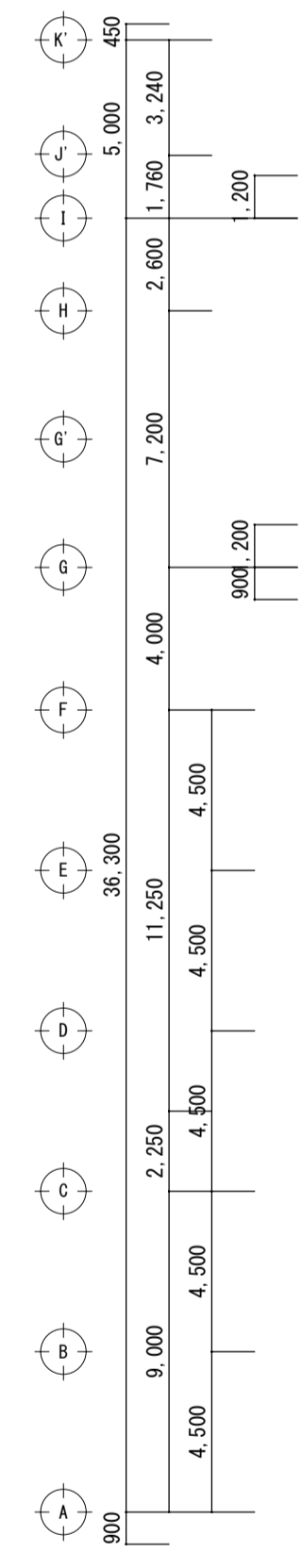

本館棟 2階天井伏図 1/200

本工程 範囲外を示す 【多目的教室棟・廊下棟】
 本工程 (特別教室棟) 別図による
 本工程 (本館棟) 既存のまま (内部のみ) を示す

改修後

建 具 工 事 特 記 仕 様 書

I 範囲
本特記仕様書の範囲
本表は設計図に示す建具及び建具工事特記仕様（一般事項、特記事項、詳細図）を一括して表示する。戸廻り及びカウンター等その他これに付属する建具は別図詳細図によるものとし、本表には含まない。

Table with columns: 項目, 1. 建具符号, 建具符号, 種 別, 建具符号, 種 別. Lists various window and door types like ALUMINUM, STEEL, etc.

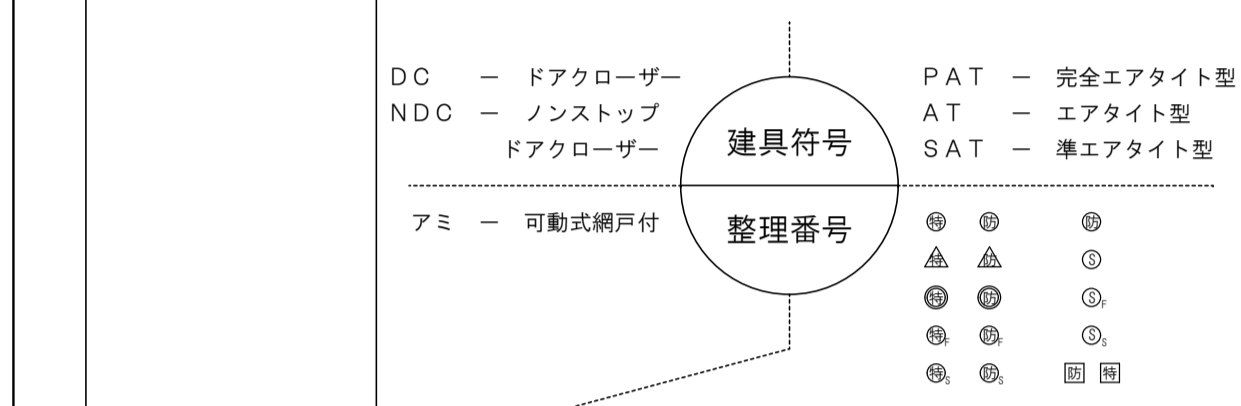
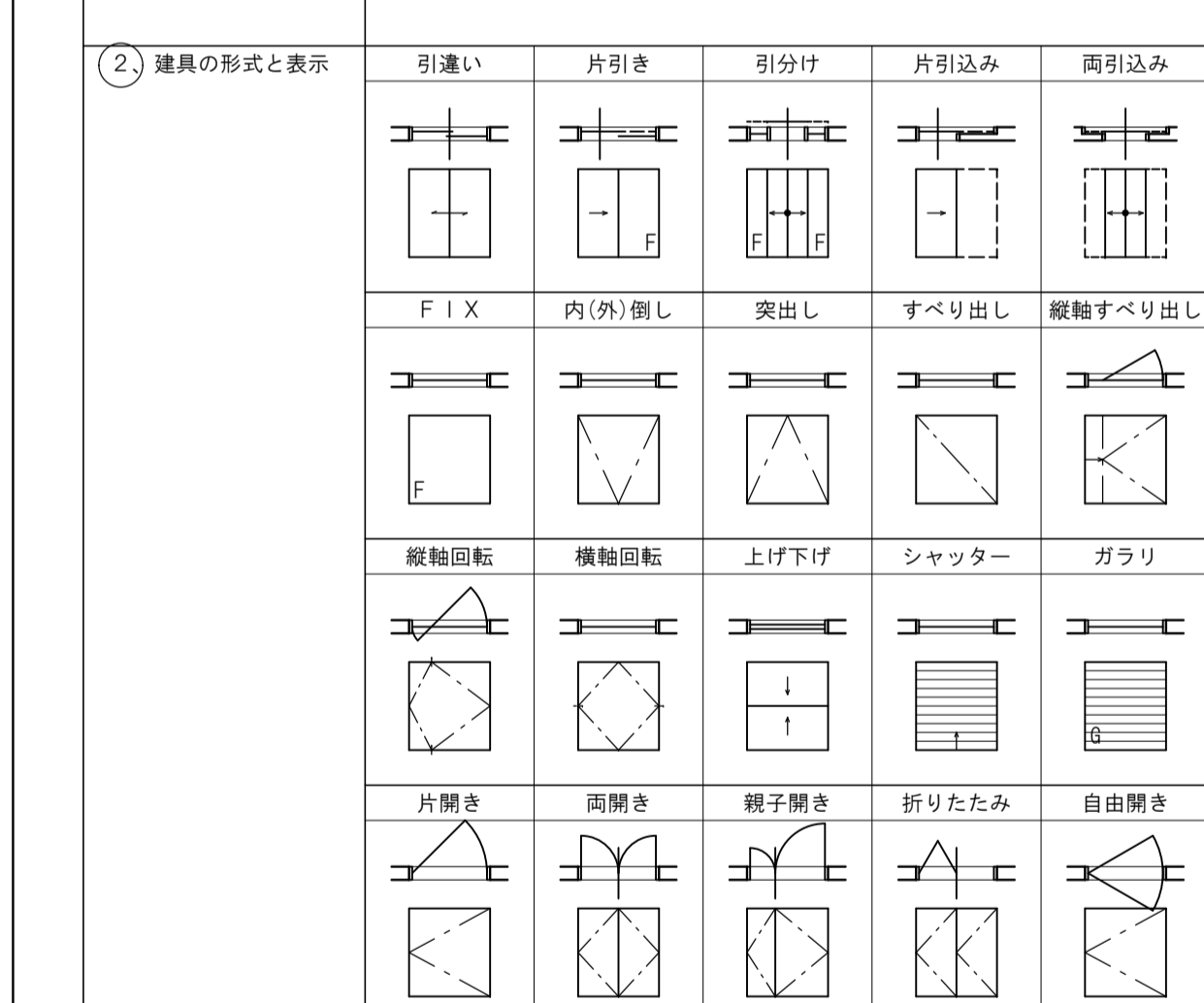
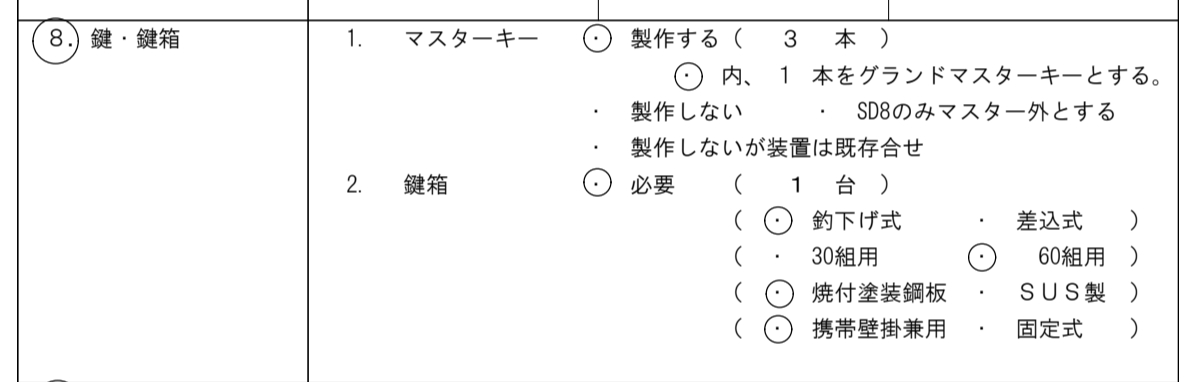
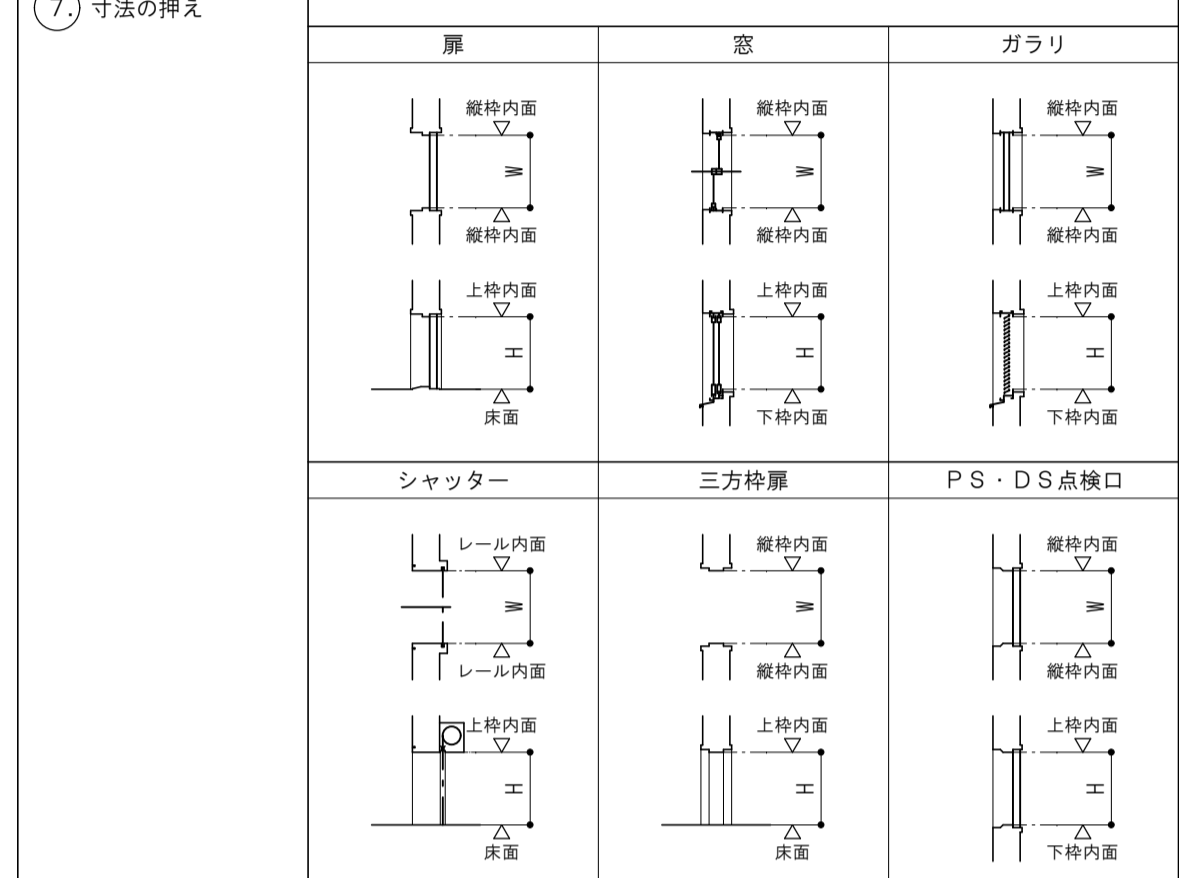
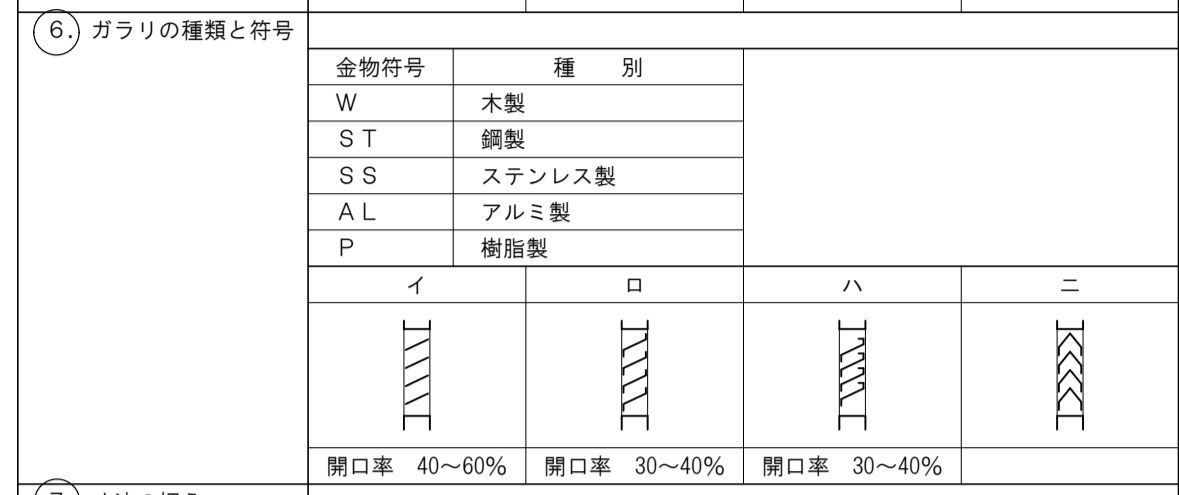
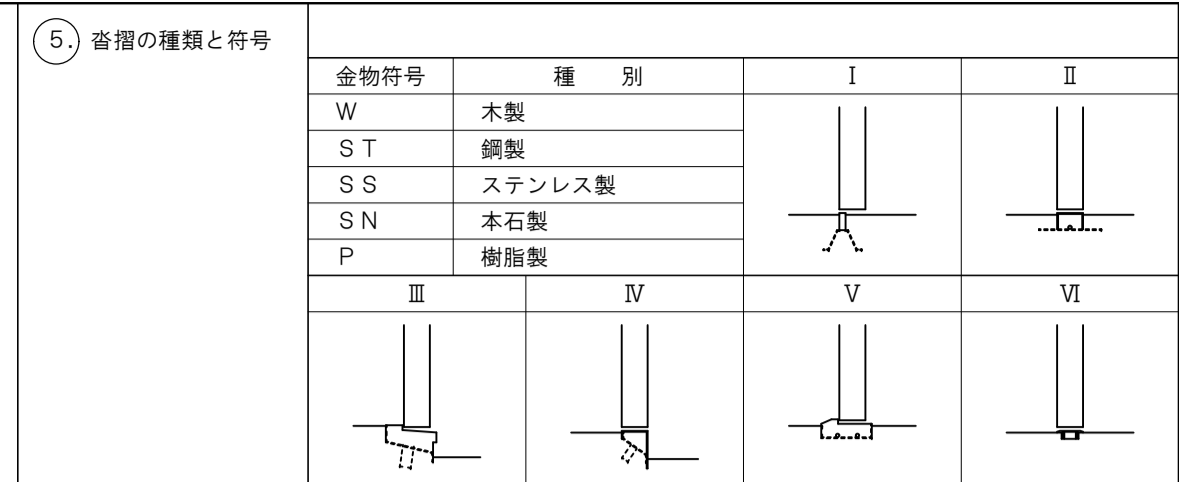

Table with columns: 種 別, 防火戸の立ち高(鏡子具)開き戸については、両側調整器付とする. Lists fire door types and their specifications.



3. ガラスの種類と符号
種 別, ガラス符号, 厚さ(ミリ)
フロート板ガラス, 型板ガラス, すりガラス, etc.



9. 建具に共通される主な性能の概要
性能項目, 等 級, 対応する建具の種類
耐風圧性, 気密性, 水密性, 遮音性, 断熱性, 面内変形追従性

1. 一般事項
1. 建具寸法は概寸を示すものであり、詳細は製作図作成のうえ監督職員の承諾を得ること。

2. アルミニウム製建具
1. 適用範囲は建具製作所が通常製作している建具で、幅及び高さはその建具製作所が定めた製作範囲とし、カタログ等で枠の形状、断面寸法、金具仕様を指定されているものを対象とする。

3. 鋼製建具
1. 適用範囲は事務庁舎の出入口に使用する標準的な建具で、片面又は両面を平らな鋼板張りとしたフラッシュ戸又はかまち戸を対象とする。

4. 軽量鋼製建具
1. 適用範囲は屋内に用いる軽量鋼製建具及び標準型鋼製軽量建具を対象とする。

5. ステンレス製建具
1. 適用範囲は、建築物に使用するステンレス製建具とする。

6. 自動ドア開閉装置
1. 適用範囲は建築物の出入口に使用する標準的なスライディング及びスイングタイプの自動ドア開閉装置を対象とする。

7. 木製建具
1. 適用範囲は事務庁舎等での屋内の出入口に使用する木製建具を対象とする。

8. 重畳シャッター
1. 適用範囲は建築物に使用する重畳シャッターに適用する。

9. 軽量シャッター
1. 適用範囲は建築物に使用する軽量シャッターに適用する。

10. オーバーヘッドドア
1. 適用範囲は建築物に使用する標準的なオーバーヘッドドアに適用する。

11. トイレブース
1. 表面の上仕上り

12. 可動間仕切
1. 適用範囲は屋内に用いる間仕切を対象とする。

13. 自閉式上吊り引戸装置
1. 適用範囲は、標準的な戸に用いる手動開き式の自閉式上吊り引戸装置に適用する。

14. 縦軸滑り出し扉
1. 適用範囲は、標準的な戸に用いる手動開き式の自閉式上吊り引戸装置に適用する。

15. 建具金物一般事項
1. 建具用金物は特記を除き、標準仕様書に記載の材質・仕上りとし、すべて見本品を提出のうえ、監督職員の承諾を得ること。

16. ガラス
1. 網(線)入りガラスの下辺及び縦辺の下方は、防錆用テープまたはガラス用防錆塗料等で処理すること。

17. シートシャッター
1. 適用範囲は建築物に使用するシートシャッターに適用する。

18. 学校間仕切
1. 適用範囲は、標準的な戸に用いる手動開き式の自閉式上吊り引戸装置に適用する。

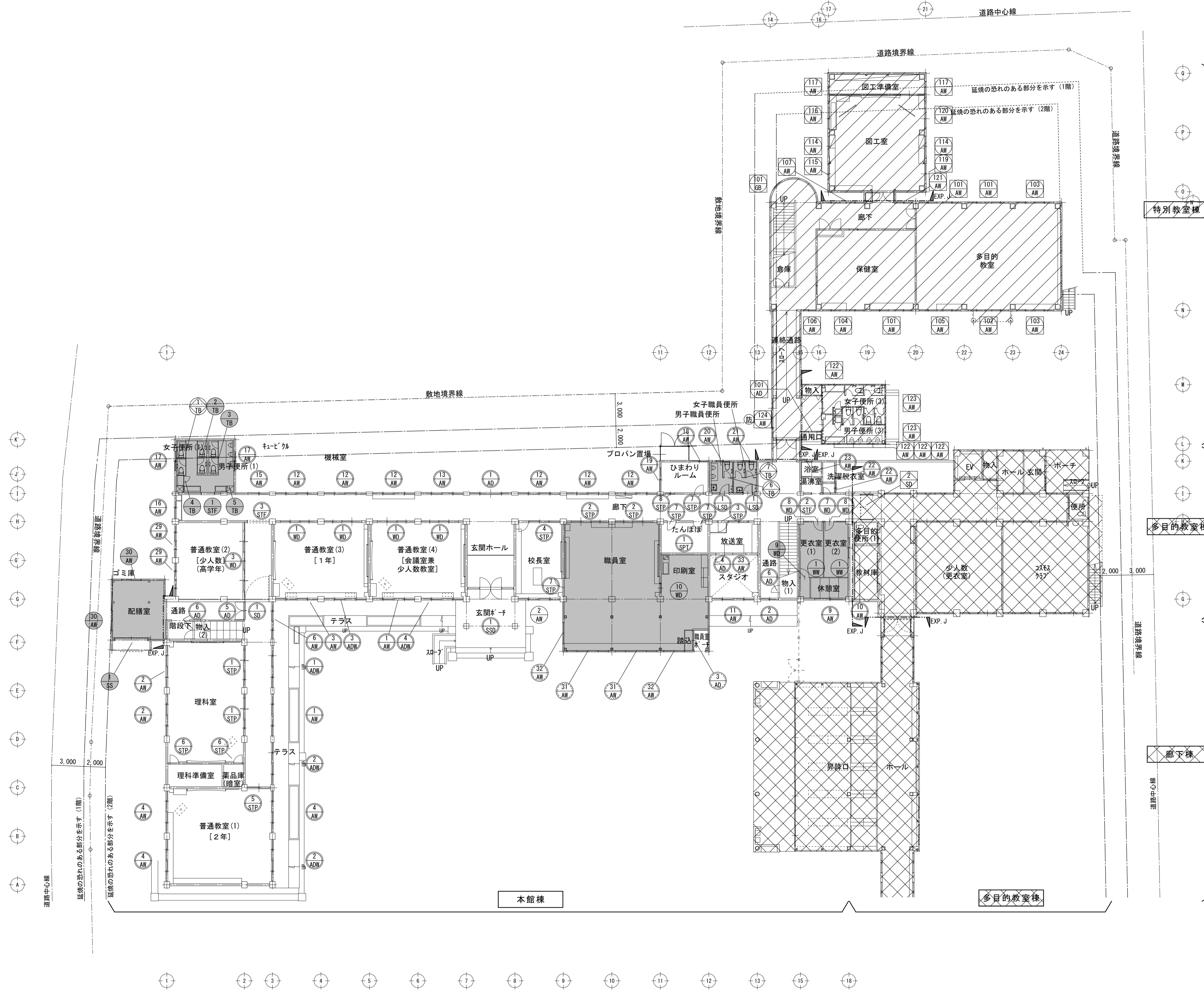
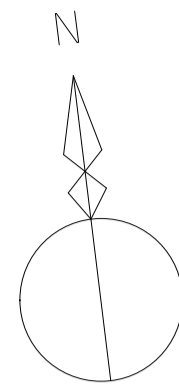

特別教室棟

多目的教室棟

本館棟

多目的教室棟

特別教室棟・本館棟 1階平面図 1/200

凡例	
	特定防火設備 煙感知機連動
	特定防火設備
	防火設備
	延焼の恐れのある部分を示す
	<特共撤去(カバ-工法)> 建具(外部)を示す
	<特共撤去> 建具(外部)を示す
	<撤去> 建具(内部)を示す
	<特残し撤去> 建具を示す
	<脱着> 既設建具の撤去一時保管復旧を示す
	<既設のまま> 建具を示す
	<既設のまま(清掃)> 建具を示す
	<既設のまま(調整)> 建具を示す

	本工程 範囲外を示す【多目的教室棟・廊下棟】
	本工程(特別教室棟) 別図による
	本工程(本館棟) 既存のまま(内部のみ)を示す

改修前

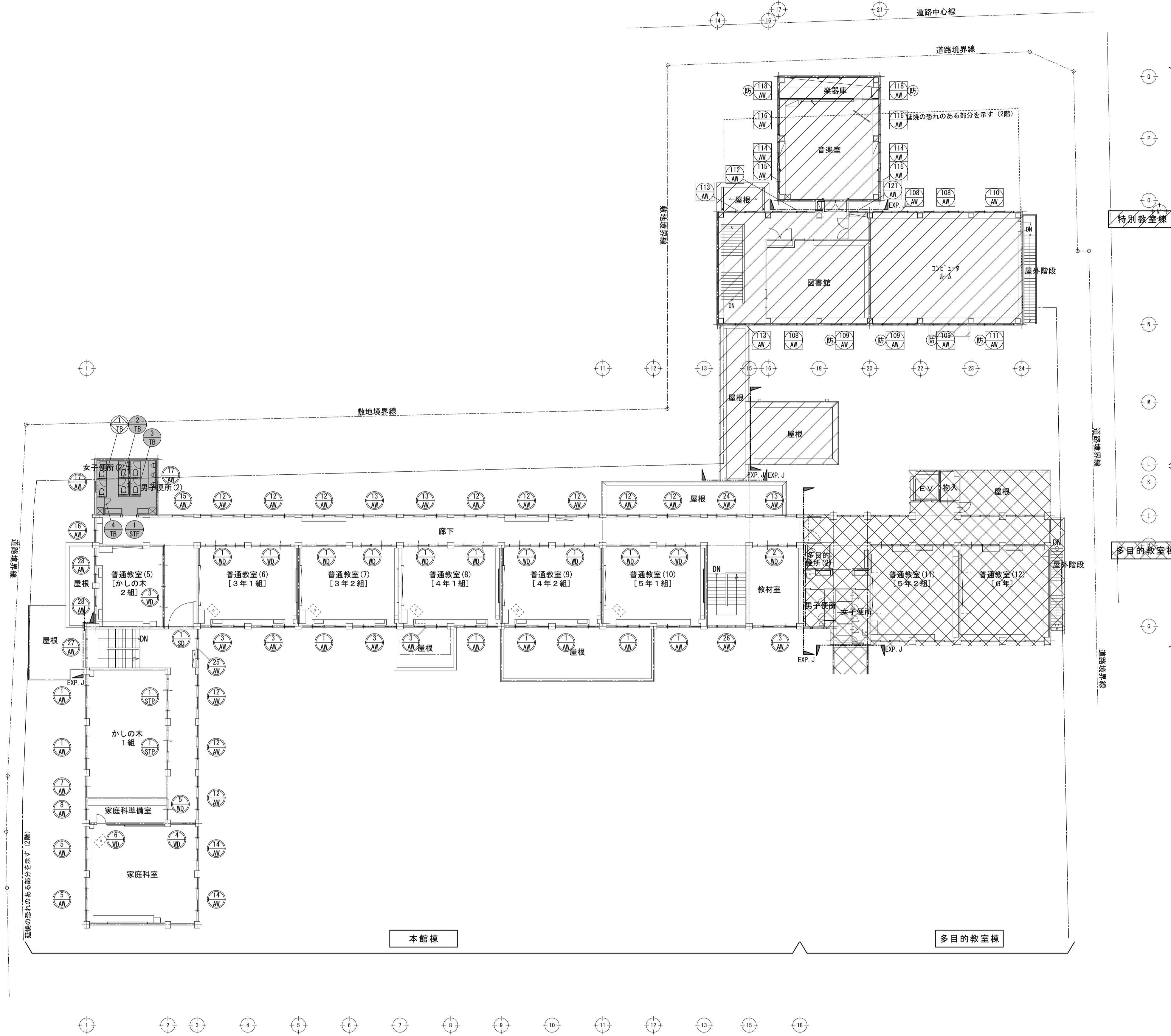
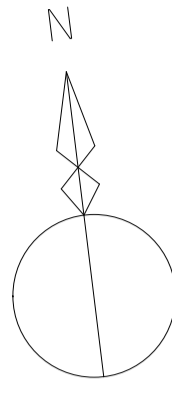

特別教室棟・本館棟 2階平面図 1/200

凡例	
	特定防火設備 煙感知機連動
	特定防火設備
	防火設備
	延焼の恐れのある部分を示す
	<捨共撤去(カバー工法)> 建具(外部)を示す
	<捨共撤去> 建具(外部)を示す
	<撤去> 建具(内部)を示す
	<捨共撤去> 建具を示す
	<脱着> 既設建具の撤去一時保管復旧を示す
	<既設のまま> 建具を示す
	<既設のまま(清掃)> 建具を示す

	本工程 範囲外を示す 【多目的教室棟・廊下棟】
	本工程 (特別教室棟) 別図による
	本工程 (本館棟) 既存のまま (内部のみ) を示す

改修前

符号・名称	SSD ランマ及両袖FIX両開ステンレスドア H20<新設>	SS 電動スチール製軽量スプリングシャッター H20<新設>	SS0 くぐり戸付片開戸 H20<新設> <改修不明 現調>	SS 常時開放式両開きフラッシュ戸<既設のまま> H9<新設>				
図面								
室名	玄関	1階 配膳室	1階 廊下(東階段様)	1階 廊下東出入口				
数量	1	1	2	1				
仕上	ステンレス	スチール製 スラットt0.8		スチール製 スラットt1.6				
金物	フロアセンジ、シリンドー本締結、フランス落し、SUS製握棒、電気錠	ガイドレール、マグサ、シャッター安全装置機構一式、その他附属金物一式		スチール製 スラットt1.6 △H(ストッパなし)、順位調整器、防火引手、SUS製握棒、戸袋、その他附属金物一式				
積子	プレートワイヤー t6.8			80				
音摺	ガラリ			常時開放感知装置付自動閉鎖式特定防火設備				
備考		防火設備						

符号・名称	AD 両袖FIX・中央引戸 H11<カバー工法>	AD 引違戸 H11<撤去・新設>	AD ランマ付き2枚引違戸 H29<新設>	AD 片開戸 H11<新設>	AD 両開戸 <改修不明 現調>	AD 両開戸 <改修不明 現調>		
図面								
室名	1階 廊下(玄関ホール北面)	1階 廊下(東階段出入口)	1階 職員室	1階 放送室	1階 配膳室	1階 物入(1)(2)		
数量	1	1	1	1	1	2		
仕上	アルミカラー	アルミカラー	アルミカラー	アルミカラー	アルミカラー	アルミカラー		
金物	引戸錠、戸車	引戸錠、戸車、アルミ三方枠、OP、SUS下枠レール	木製細縁SOP塗 シリンドー錠、SUS下枠、付属金物一式	丁番、クレモン錠(SUS製ハンドル)、ドアチェック、アルミ三方枠				
積子	網入透明6.8mm 引戸下部:アルミハネル3mm	透明5mm ドア下部:アルミハネル3mm	透明5mm、ランマ:透明3mm 70 (ALC用) ドア下部:アルミハネル3mm	SUS音摺 セミエアタイト仕様	網入透明6.8mm	網入透明6.8mm		
音摺	ガラリ							
備考	下枠はつり		アルミサッシ:LIXIL PRO-SE同等品					

符号・名称	ADW 引違戸・引違窓 連窓 H11<カバー工法>	ADW 引違戸・引違窓 連窓 H11<カバー工法>	ADW 引違戸・引違窓 連窓 H11<撤去・新設>	ADW 引違戸・引違窓 連窓 H11<撤去・新設>			
図面							
室名	1階 廊下(理科室前)	1階 廊下(理科室前)、普通教室(1)[2年]	1階 普通教室(3)[1年]	1階 普通教室(4)[会議室兼少人数教室]			
数量	1	2	1	1			
仕上	アルミカラー	アルミカラー	アルミカラー	アルミカラー			
金物	クレセント、戸車、引戸錠、SUS下枠レール	クレセント、戸車、引戸錠、SUS下枠レール	クレセント、戸車、引戸錠、SUS下枠レール	クレセント、戸車、引戸錠、SUS下枠レール			
積子	透明5mm ドア下部:アルミハネル3mm	透明5mm ドア下部:アルミハネル3mm	透明5mm ドア下部:アルミハネル3mm	透明5mm ドア下部:網入透明6.8mm			
音摺	ガラリ						
備考							

符号・名称	AW 2段2連引窓 H11<カバー工法>	AW 2段2連引窓 H11<カバー工法>	AW 2段2連引窓 H11<カバー工法>	AW 2段2連引窓 H11<カバー工法>	AW 2段2連引窓 H11<カバー工法>		
図面							
室名	1階 普通教室(4)[会議室兼少人数教室]、廊下[理科室前]	1階 校長室、理科室×2	1階 普通教室(3)[1年]	1階 普通教室(1)[2年]×3	2階 家庭科室×2		
数量	10	3	6	3	2		
仕上	アルミカラー	アルミカラー	アルミカラー	アルミカラー	アルミカラー		
金物	クレセント、戸車	クレセント、戸車	クレセント、戸車	クレセント、戸車	クレセント、戸車		
積子	透明5mm	透明5mm	網入透明6.8mm	透明5mm	透明5mm		
音摺	ガラリ						
備考							

改修前

図	6 AW	2段2連引違窓	<枠共撤去(カバー工法)>	7 AW	2段引違窓	<枠共撤去(カバー工法)>	8 AW	2段引違窓	<枠共撤去(カバー工法)>	9 AW	2段2連引違窓	<枠共撤去(カバー工法)>	10 AW	引違窓	<枠共撤去(カバー工法)>	11 AW	2段2連引違窓	<枠共撤去(カバー工法)>						
室名	数量	1階 廊下(配膳室前)	1	2階 教室(かしの木1組)	1	2階 家庭科準備室	1	1階 休憩室	1	1階 更衣室(2)	1	1階 スタジオ	1											
仕上	塗装	アルミカラー		アルミカラー		アルミカラー		アルミカラー		アルミカラー		アルミカラー												
金物		クレセント、戸車		クレセント、戸車		クレセント、戸車		クレセント、戸車		クレセント、戸車		クレセント、戸車												
硝子	見込	透明5mm		透明5mm		透明5mm		透明5mm		網入型板6.8mm		透明5mm												
音摺	ガラリ																							
備考				可動網戸付(サラン)				可動網戸付(サラン)		可動網戸付(サラン)														
図	12 AW	2連引違窓	<枠共撤去(カバー工法)>	13 AW	2連引違窓	<枠共撤去(カバー工法)>	14 AW	2連引違窓	<枠共撤去(カバー工法)>	15 AW	引違窓・FIX窓	<枠共撤去(カバー工法)>	16 AW	引違窓	<枠共撤去(カバー工法)>	17 AW	引違窓	<枠共撤去(カバー工法)>						
室名	数量	1階 廊下×6、2階 廊下×11	17	1階 廊下×1、2階 廊下×3	4	2階 家庭科室×2	2	1階 廊下(便所(1)棟)、2階 廊下(便所(2)棟)	2	1階 廊下(便所(1)棟)、2階 廊下(便所(2)棟)	2	1階 廊下(便所(1)×2、2階 便所(2)×2)	4											
仕上	塗装	アルミカラー		アルミカラー		アルミカラー		アルミカラー		アルミカラー		アルミカラー												
金物		クレセント、戸車		クレセント、戸車		クレセント、戸車		クレセント、戸車		クレセント、戸車		クレセント、戸車												
硝子	見込	透明5mm		透明5mm		網入透明6.8mm		透明5mm		透明5mm		透明5mm												
音摺	ガラリ			網入透明6.8mm																				
備考						ランマ部固定網戸(SUS)		可動網戸付(サラン)×3：かしの木1組前																
図	18 AW	引違窓	<枠共撤去(カバー工法)>	19 AW	引違窓	<枠共撤去(カバー工法)>	20 AW	引違窓・ガラリ連窓	<枠共撤去(カバー工法)>	21 AW	引違窓	<枠共撤去(カバー工法)>	22 AW	引違窓	<枠共撤去(カバー工法)>	23 AW	引違窓	<枠共撤去(カバー工法)>	24 AW	2連引違窓	<枠共撤去(カバー工法)>	25 AW	2連引違窓	<枠共撤去(カバー工法)>
室名	数量	1階 ひまわりルーム	1	1階 ひまわりルーム	1	1階 男子職員便所	1	1階 女子職員便所	1	1階 洗濯脱衣室、風呂(洗濯脱衣室)	2	1階 浴室	1	2階 廊下(東階段前)	1	2階 廊下(西階段前)	1							
仕上	塗装	アルミカラー		アルミカラー		アルミカラー		アルミカラー		アルミカラー		アルミブロンズ		アルミカラー		アルミカラー								
金物		クレセント、戸車		クレセント、戸車		クレセント、戸車		クレセント、戸車		クレセント、戸車		クレセント、戸車		クレセント、戸車		クレセント、戸車								
硝子	見込	型板4mm		型板4mm		型板4mm		網入型板6.8mm		網入型板6.8mm		網入型板6.8mm		透明5mm		透明5mm								
音摺	ガラリ																							
備考		可動網戸付(サラン)		可動網戸付(サラン)		可動網戸付(サラン)・ガラリ部固定網戸(SUS)		可動網戸付(サラン)		可動網戸付(サラン)		可動網戸付(サラン)、アルミ面格子、ユニットバスと開口部調整												
図	26 AW	4連FIX窓	<枠共撤去(カバー工法)>	27 AW	4連FIX窓	<枠共撤去(カバー工法)>	28 AW	2段2連引違窓	<枠共撤去(カバー工法)>	29 AW	2段2連引違窓	<枠共撤去(カバー工法)>	30 AW	引違窓	<既設のまま>									
室名	数量	東階段踊場	1	西階段踊場	1	2階 普通教室⑤[かしの木2組]	2	1階 普通教室②[少人数(高学年)]	2	1階 配膳室	2	1階 配膳室	2											
仕上	塗装	アルミカラー		アルミカラー		アルミカラー		アルミカラー		アルミカラー		アルミカラー												
金物		クレセント、戸車		クレセント、戸車		クレセント、戸車		クレセント、戸車		クレセント、戸車		クレセント、戸車												
硝子	見込	透明5mm		透明5mm		透明5mm		透明5mm		透明5mm		透明5mm												
音摺	ガラリ																							
備考												可動式網戸												

改修前

符号・名称	① ランマ付き2連引違窓	② ランマ付き引違窓	③ FIX窓						
図									
室名	1階 職員室	1階 職員室	1階 放送室						
数量	2	2	1						
仕上	アルミカラー	アルミカラー	アルミシルバー						
塗装	木製縦線SOP塗	木製縦線SOP塗							
金物	付属金物一式	付属金物一式							
積子	透明5mm ランマ:透明3mm	透明5mm ランマ:透明3mm	ペアガラス 3+A6+3mm						
音摺	ガラリ		70 (LGS下地)						
備考	可動網戸付(SUS) アルミサッシ:LIXIL PRO-SE同等品	可動網戸付(SUS) アルミサッシ:LIXIL PRO-SE同等品							

符号・名称	④ 学校用開仕切	⑤ 学校用開仕切	⑥ 学校用開仕切	⑦ 学校用開仕切	⑧ 学校用開仕切	⑨ 学校用開仕切	⑩ 学校用開仕切	⑪ 学校用開仕切	⑫ 学校用開仕切
図									
室名	1階 理科室×2 2階 かしの木1組×2	職員室	放送室	校長室	1階 普通教室(1)[2年]	1階 普通教室(1)[2年]	1階 普通教室(1)[2年]	1階 普通教室(1)[2年]	1階 普通教室(1)[2年]
数量	4	2	1	1	1	1	1	1	2
仕上	化粧鋼板 t0.5	化粧鋼板 t0.5	化粧鋼板 t0.5	化粧鋼板 t0.5	化粧鋼板 t0.5	化粧鋼板 t0.5	化粧鋼板 t0.5	化粧鋼板 t0.5	化粧鋼板 t0.5
金物	シリンドー付向鍵錠、クレセント	シリンドー付向鍵錠、クレセント	握り玉シリンドー錠、クレセント、ドアチェック、当止め、丁番	握り玉シリンドー錠、クレセント、ドアチェック、当止め、丁番	握り玉シリンドー錠、クレセント、ドアチェック、当止め、丁番	握り玉シリンドー錠、クレセント、ドアチェック、当止め、丁番	握り玉シリンドー錠、クレセント、ドアチェック、当止め、丁番	握り玉シリンドー錠、クレセント、ドアチェック、当止め、丁番	握り玉シリンドー錠、クレセント、ドアチェック、当止め、丁番
積子	透明3mm 型板4mm	透明3mm 型板4mm	透明3mm 型板4mm	透明3mm 型板4mm	透明3mm 型板4mm	透明3mm 型板4mm	透明3mm 型板4mm	透明3mm 型板4mm	透明3mm 型板4mm
音摺	ガラリ								
備考									

符号・名称	⑬ 学校用開仕切	⑭ 学校用開仕切パネル							
図									
室名	1階 たんぽぽ×2 ひまわり×1、校長室×1	1階 ひまわりルーム							
数量	4	1							
仕上	化粧鋼板 t0.5	化粧鋼板 t0.5							
金物	握り玉シリンドー錠、ドアチェック、当止め、丁番	握り玉シリンドー錠、ドアチェック、当止め、丁番							
積子	スリ3mm	スリ3mm							
音摺	ガラリ	アルミガラリ							
備考									

符号・名称	⑮ 学校用開仕切	⑯ 学校用開仕切	⑰ 学校用開仕切	⑱ 学校用開仕切	⑲ 学校用開仕切	⑳ 学校用開仕切	㉑ 学校用開仕切	㉒ 学校用開仕切	㉓ 学校用開仕切
図									
室名	1階 普通教室(3)[1年]×2、(4)[会議室兼少人数教室]×2 2階 普通教室(6)[3年1組]~(10)[5年1組]×10	2階 教材室	1階 普通教室(2)[少人数(高学年)] 2階 普通教室(5)[かしの木2組]	2階 家庭科室	2階 家庭科準備室	2階 家庭科準備室	2階 家庭科準備室	2階 家庭科準備室	2階 家庭科準備室
数量	14	1	2	1	1	1	1	1	1
仕上	引戸:メラミン合板フラッシュ 35	引戸:メラミン合板フラッシュ 35	引戸:メラミン合板フラッシュ 35	引戸:メラミン合板フラッシュ 35	引戸:メラミン合板フラッシュ 35	引戸:メラミン合板フラッシュ 35	引戸:メラミン合板フラッシュ 35	引戸:メラミン合板フラッシュ 35	引戸:メラミン合板フラッシュ 35
塗装	ステンシルOP塗 パネルOP塗	ステンシルOP塗 パネルOP塗	ステンシルOP塗 パネルOP塗	ステンシルOP塗 パネルOP塗	ステンシルOP塗 パネルOP塗	ステンシルOP塗 パネルOP塗	ステンシルOP塗 パネルOP塗	ステンシルOP塗 パネルOP塗	ステンシルOP塗 パネルOP塗
金物	引違錠、クレセント、戸車、引戸のみ指詰ゴム引手	引違錠、クレセント、戸車、引戸のみ指詰ゴム引手	引違錠、クレセント、戸車、引戸のみ指詰ゴム引手	引違錠、クレセント、戸車、引戸のみ指詰ゴム引手	引違錠、クレセント、戸車、引戸のみ指詰ゴム引手	引違錠、クレセント、戸車、引戸のみ指詰ゴム引手	引違錠、クレセント、戸車、引戸のみ指詰ゴム引手	引違錠、クレセント、戸車、引戸のみ指詰ゴム引手	引違錠、クレセント、戸車、引戸のみ指詰ゴム引手
積子	透明3mm 型板4mm	透明3mm 型板4mm	透明3mm 型板4mm	透明3mm 型板4mm	透明3mm 型板4mm	透明3mm 型板4mm	透明3mm 型板4mm	透明3mm 型板4mm	透明3mm 型板4mm
音摺	ガラリ								
備考									

改修前

符号・名称	⑥ WD 片開戸 <撤去> H11<撤去・新設>	⑦ WD 片開戸 <撤去> H11<撤去・新設>	⑧ WD 片開戸 <撤去> H29<新設>	⑨ WD <既設のまま> H29<新設>	⑩ WD 引込戸 枠のみ <既設のまま> H11<撤去・新設> H29<改修>	⑪ WD FIX窓 <既設のまま> H29<新設>					
図											
室名	2階 家庭科準備室 1	1階 洗濯脱衣室 1	1階 更衣室(1)(2) 2	1階 休憩室 1	1階 印刷室 1	1階 更衣室(1)(2) 2					
仕上	メラミン化粧フラッシュ 35	両面ガラス合板770x35	木製フラッシュ メラミン化粧合板	木製フラッシュ メラミン化粧合板	両面ガラス合板770x36	木製フラッシュ メラミン化粧合板					
金物	握り玉、当止め、ドアチェック、シリンドー錠、丁番	シリンドー錠、レバーハンドル、ドアチェック、当止め、丁番	付属金物一式、握り玉錠、サムターン、DC	付属金物一式、握り玉錠、サムターン、DC	握り玉シリンドー錠、ドアチェック、当止め、丁番	木製枠SOP塗					
硝子	見込	型板4mm	型板4mm	型板4mm	スリ3mm	型板4mm					
音摺	ガラリ	SUS音摺	SUS音摺	SUS音摺	SUS音摺	アルミガラリ					
備考		アルミガラリ	アルミガラリ	アルミガラリ	アルミガラリ						

符号・名称	⑫ SPT スチールパーティション <撤去> H29<新設>	⑬ LSD 軽重量鋼製片開戸 <撤去> H29<改修>		⑭ STE ステンレス三方枠 <既設のまま> <改修不明 現調>	⑮ STE ステンレス三方枠 <撤去> <改修不明 現調>	⑯ STE ステンレス二方枠 <撤去> <改修不明 現調>					
図											
室名	1階 たんぼぼ 1	1階 職員便所 2		1階 2階 便所(1)(2) 2	1階 湯沸室 1	1階 廊下 1					
仕上	スチール製メーカー標準色	扉：化粧鋼板木目調									
金物	付属金物一式	丁番、レバーハンドル、DC、戸当									
硝子	透明3mm	型板4mm		240		225					
音摺	ガラリ	アルミガラリ		テラゾーブロック							
備考	文化シャッター プレウォール同等品	既設枠再利用									

符号・名称	⑰ TB トイレブース <既設のまま> H29<新設>	⑱ TB トイレブース <既設のまま> H29<新設>	⑲ TB トイレブース <既設のまま> H29<新設>	⑳ TB トイレブース(掃除用具・PS) <既設のまま> H29<新設>	㉑ TB トイレブース(EPS) <既設のまま> H29<新設>	㉒ TB トイレブース <既設のまま> H29<新設>					
図											
室名	1階 女子便所(1) 2階 女子便所(2) 2	1階 女子便所(1) 2階 女子便所(2) 2	1階 男子便所(1) 2階 男子便所(2) 2	1階 便所(1) 2階 便所(2) 2	1階 便所(1) 1	1階 男子職員便所 1					
仕上	メラミン化粧板(柄物)	メラミン化粧板(柄物)	メラミン化粧板(柄物)	メラミン化粧板(柄物)	メラミン化粧板(柄物)	メラミン化粧板(柄物)					
金物	表示付スライドラッチ、ステンレス巾木、アルミオールエッジ、非常解放戸当	表示付スライドラッチ、ステンレス巾木、アルミオールエッジ、非常解放戸当	表示付スライドラッチ、ステンレス巾木、アルミオールエッジ、非常解放戸当	表示付スライドラッチ、ステンレス巾木、アルミオールエッジ、非常解放戸当	引手、ステンレス巾木、アルミオールエッジ、戸当	ステンレス巾木					
硝子	見込	見込	見込	見込	見込	見込					
音摺	ガラリ	ガラリ	ガラリ	ガラリ	ガラリ	ガラリ					
備考	三和シャッター工業㈱ ラベンダーTA40-N 指はさみ防止構造 同等品	三和シャッター工業㈱ ラベンダーTA40-N 指はさみ防止構造 同等品	三和シャッター工業㈱ ラベンダーTA40-N 指はさみ防止構造 同等品	三和シャッター工業㈱ ラベンダーTA40-N 指はさみ防止構造 同等品	三和シャッター工業㈱ ラベンダーTA40-N 指はさみ防止構造 同等品	三和シャッター工業㈱ ラベンダーTA40-N 同等品					

符号・名称	㉓ TB トイレブース <既設のまま> H29<新設>										
図											
室名	1階 女子職員便所 1										
仕上	メラミン化粧板(柄物)										
金物	表示付スライドラッチ、ステンレス巾木、アルミオールエッジ、非常解放戸当										
硝子	見込										
音摺	ガラリ										
備考	三和シャッター工業㈱ ラベンダーTA40-N 指はさみ防止構造 同等品										

改修前

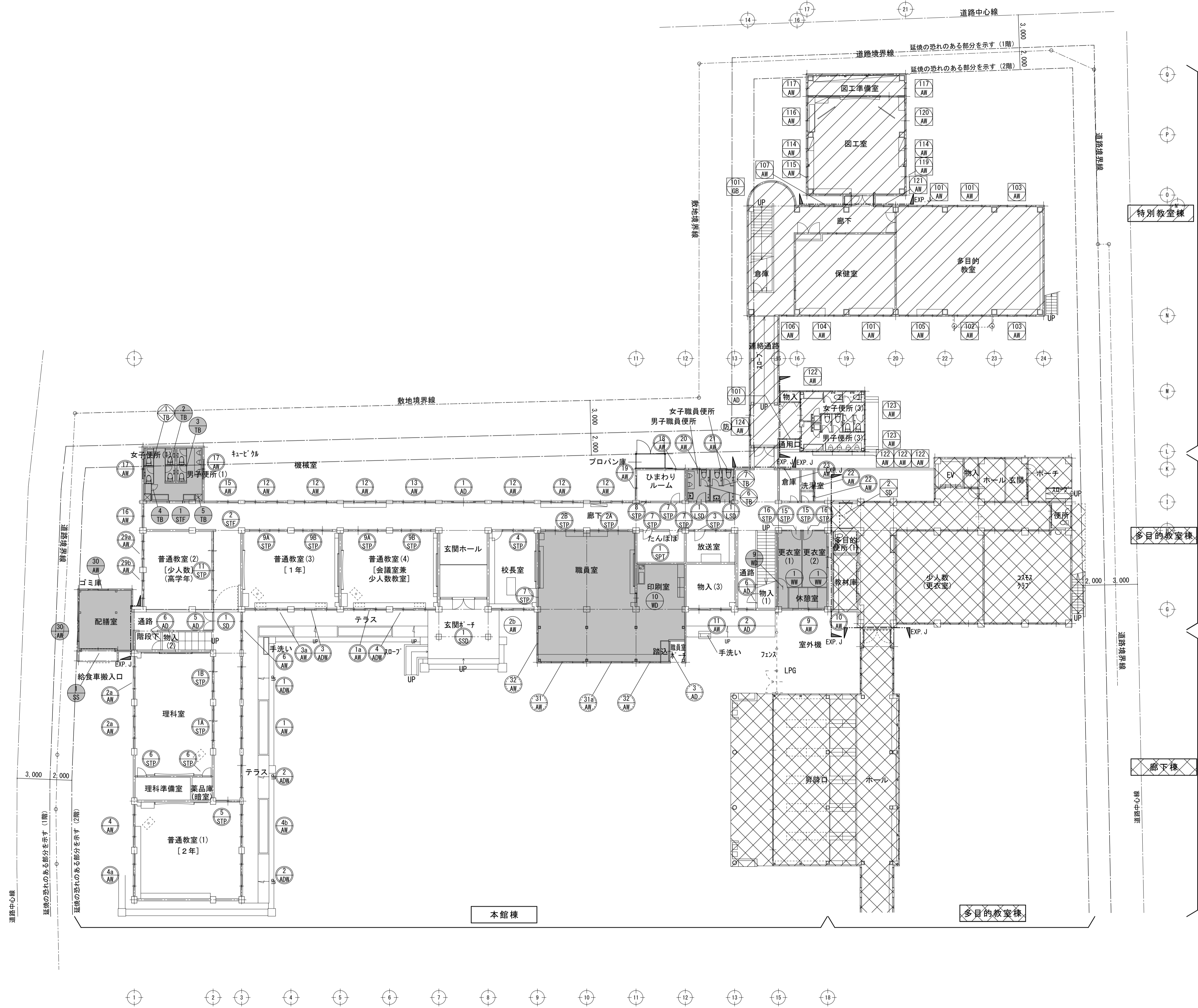
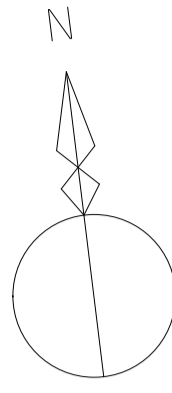

特別教室棟・本館棟 1階平面図 1/200

凡例	
Ⓢ	特定防火設備 煙感知機連動
Ⓣ	特定防火設備
Ⓤ	防火設備
---	延焼の恐れのある部分を示す
①	<新設> 建具を示す
②	<新設(カバー工法)> 建具を示す
③	<脱着> 既設建具の撤去一時保管復旧を示す
④	<既設のまま> 建具を示す
⑤	<既設のまま(清掃)> 建具を示す
⑥	<既設のまま(調整)> 建具を示す

ⓧ	本工程 範囲外を示す【多目的教室棟・廊下棟】
ⓨ	本工程(特別教室棟) 別図による
■	本工程(本館棟) 既設のまま(内部のみ)を示す

改修後

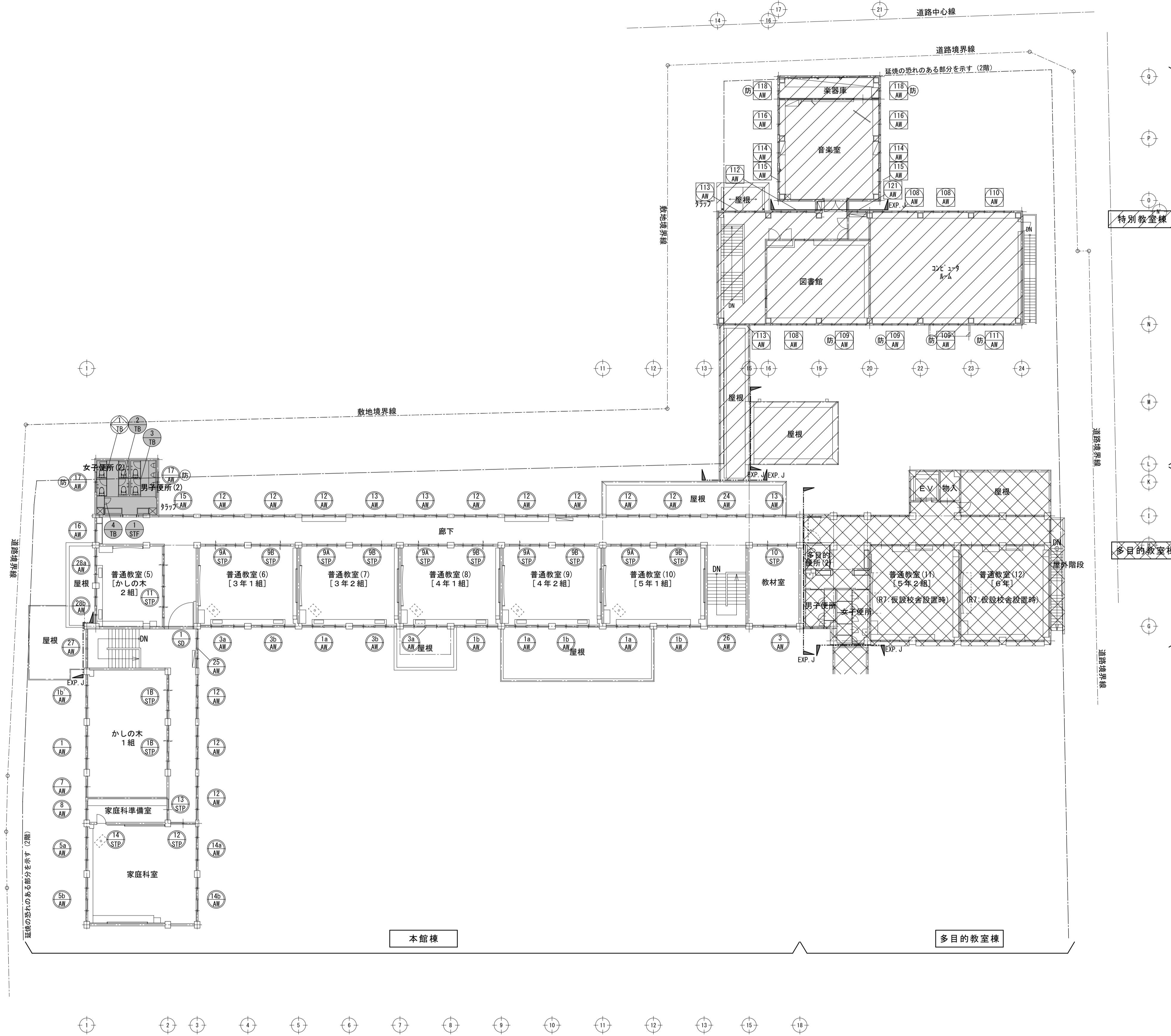
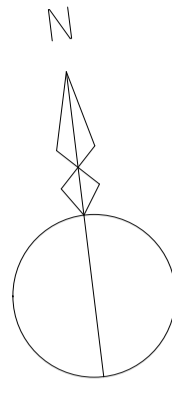

特別教室棟

多目的教室棟

本館棟

多目的教室棟

特別教室棟・本館棟 2階平面図 1/200

凡例	
	特定防火設備 煙感知機連動
	特定防火設備
	防火設備
	延焼の恐れのある部分を示す
	<新設> 建具を示す
	<新設(カバー工法)> 建具を示す
	<脱着> 既設建具の撤去一時保管復旧を示す
	<既設のまま> 建具を示す
	<既設のまま(清掃)> 建具を示す

	本工程 範囲外を示す 【多目的教室棟・廊下棟】
	本工程 (特別教室棟) 別図による
	本工程 (本館棟) 既存のまま (内部のみ) を示す

改修後

<p>符号・名称 4a 2段2連引窓 <新設></p> <p>▽教室:FL+20 △階FL</p>	<p>符号・名称 4b 2段2連引窓 <新設></p> <p>▽教室:FL+20 △階FL</p>	<p>符号・名称 5a 2段2連引窓 <新設></p> <p>▽教室:FL+20 △階FL</p>	<p>符号・名称 5b 2段2連引窓 <新設></p> <p>▽教室:FL+20 △階FL</p>	<p>符号・名称 6 2段2連引窓 <新設></p> <p>△階FL</p>				
<p>室名 数量 1階 普通教室(1)[2年] 1</p> <p>仕上 塗装 アルミカラー</p> <p>金物 クレセント、戸車、網戸(SUS)、開口制限ストッパー</p> <p>積子 見込 LOW-E-5+A12+TFL-6、3ツマ: LOW-E-5+A12+TFL4</p> <p>音摺 ガラリ</p> <p>備考 YKK株 EXIMA31 同等品</p>	<p>室名 数量 1階 普通教室(1)[2年] 1</p> <p>仕上 塗装 アルミカラー</p> <p>金物 クレセント、戸車、網戸(SUS)、開口制限ストッパー</p> <p>積子 見込 LOW-E-5+A12+TFL-6、3ツマ: LOW-E-5+A12+TFL4</p> <p>音摺 ガラリ</p> <p>備考 YKK株 EXIMA31 同等品</p>	<p>室名 数量 2階 家庭科室 1</p> <p>仕上 塗装 アルミカラー</p> <p>金物 クレセント、戸車、網戸(SUS)、開口制限ストッパー</p> <p>積子 見込 LOW-E-5+A12+TFL-6、3ツマ: LOW-E-5+A12+TFL4</p> <p>音摺 ガラリ</p> <p>備考 YKK株 EXIMA31 同等品</p>	<p>室名 数量 2階 家庭科室 1</p> <p>仕上 塗装 アルミカラー</p> <p>金物 クレセント、戸車、網戸(SUS)、開口制限ストッパー</p> <p>積子 見込 LOW-E-5+A12+TFL-6、3ツマ: LOW-E-5+A12+TFL4</p> <p>音摺 ガラリ</p> <p>備考 YKK株 EXIMA31 同等品</p>	<p>室名 数量 1階 廊下(配膳室前) 1</p> <p>仕上 塗装 アルミカラー</p> <p>金物 クレセント、戸車</p> <p>積子 見込 LOW-E-5+A12+TFL-6、3ツマ: LOW-E-5+A12+TFL4</p> <p>音摺 ガラリ</p> <p>備考 YKK株 EXIMA31 同等品</p>				
<p>符号・名称 7a 2段引窓 <新設></p> <p>▽教室:FL+20 △階FL</p>	<p>符号・名称 8 2段引窓 <新設></p> <p>▽教室:FL+20 △階FL</p>	<p>符号・名称 9 2段2連引窓 <新設></p> <p>▽休憩室:FL+150 △階FL</p>	<p>符号・名称 10 引窓 <新設></p> <p>△階FL</p>	<p>符号・名称 11 2段2連引窓 <新設></p> <p>▽スタジオ:FL+50 △階FL</p>	<p>符号・名称 12 2連引窓 <新設></p> <p>△階FL</p>			
<p>室名 数量 2階 教室(かしの木組) 1</p> <p>仕上 塗装 アルミカラー</p> <p>金物 クレセント、戸車、網戸(SUS)</p> <p>積子 見込 LOW-E-5+A12+TFL-6、5ツマ: LOW-E-5+A12+TFL4</p> <p>音摺 ガラリ</p> <p>備考 YKK株 EXIMA31 同等品</p>	<p>室名 数量 2階 家庭科準備室 1</p> <p>仕上 塗装 アルミカラー</p> <p>金物 クレセント、戸車、網戸(SUS)</p> <p>積子 見込 LOW-E-5+A12+TFL-6、3ツマ: LOW-E-5+A12+TFL4</p> <p>音摺 ガラリ</p> <p>備考 YKK株 EXIMA31 同等品</p>	<p>室名 数量 1階 休憩室 1</p> <p>仕上 塗装 アルミカラー</p> <p>金物 クレセント、戸車、網戸(SUS)</p> <p>積子 見込 LOW-E-5+A12+TFL-6、3ツマ: LOW-E-5+A12+TFL4</p> <p>音摺 ガラリ</p> <p>備考 YKK株 EXIMA31 同等品</p>	<p>室名 数量 1階 更衣室(2) 1</p> <p>仕上 塗装 アルミカラー</p> <p>金物 クレセント、戸車、網戸(SUS)</p> <p>積子 見込 LOW-E-5+A12+PW-6.8</p> <p>音摺 ガラリ</p> <p>備考 YKK株 EXIMA31 同等品</p>	<p>室名 数量 1階 物入(3) 1</p> <p>仕上 塗装 アルミカラー</p> <p>金物 クレセント、戸車</p> <p>積子 見込 LOW-E-5+A12+TFL-6、3ツマ: LOW-E-5+A12+TFL4</p> <p>音摺 ガラリ</p> <p>備考 YKK株 EXIMA31 同等品</p>	<p>室名 数量 1階 廊下×6、2階 廊下×11 17</p> <p>仕上 塗装 アルミカラー</p> <p>金物 クレセント、戸車、網戸、開口制限ストッパー(2階)</p> <p>積子 見込 LOW-E-5+A12+TFL-6</p> <p>音摺 ガラリ</p> <p>備考 YKK株 EXIMA31 同等品</p>			
<p>符号・名称 13 2連引窓 <新設></p> <p>△階FL</p>	<p>符号・名称 14a 2連引窓 <新設></p> <p>△階FL</p>	<p>符号・名称 14b 2連引窓 <新設></p> <p>△階FL</p>	<p>符号・名称 15 引窓・FIX窓 <新設></p> <p>△階FL</p>	<p>室名 数量 1階 廊下×1、2階 廊下×3 4</p> <p>仕上 塗装 アルミカラー</p> <p>金物 クレセント、戸車、網戸、開口制限ストッパー(2階)</p> <p>積子 見込 LOW-E-5+A12+PW-6.8</p> <p>音摺 ガラリ</p> <p>備考 YKK株 EXIMA31 同等品</p>				
<p>符号・名称 16 引窓 <新設></p> <p>△階FL</p>	<p>符号・名称 17 引窓 <新設></p> <p>△階FL</p>	<p>符号・名称 18 引窓 <新設></p> <p>▽教室:FL+20 △階FL</p>	<p>符号・名称 19 引窓 <新設></p> <p>△階FL</p>	<p>符号・名称 20 引窓・ガラリ窓 <新設></p> <p>△階FL</p>	<p>符号・名称 21 引窓 <新設></p> <p>△階FL</p>	<p>符号・名称 22 引窓 <新設></p> <p>▽洗濯脱衣室:FL+100 △階FL</p>	<p>符号・名称 23 引窓 <新設></p> <p>△階FL</p>	<p>符号・名称 24 2連引窓 <新設></p> <p>△階FL</p>
<p>室名 数量 1階 廊下(便所(1)棟)、2階 廊下(便所(2)棟) 2</p> <p>仕上 塗装 アルミカラー</p> <p>金物 クレセント、戸車</p> <p>積子 見込 LOW-E-5+A12+TFL-6</p> <p>音摺 ガラリ</p> <p>備考 YKK株 EXIMA31 同等品</p>	<p>室名 数量 1階 便所(1)×2、2階 便所(2)×2(防火設備) 2</p> <p>仕上 塗装 アルミカラー</p> <p>金物 クレセント、戸車、網戸(SUS)</p> <p>積子 見込 LOW-E-5+A12+FT-4、LOW-E-5+A12+PW-6.8</p> <p>音摺 ガラリ</p> <p>備考 YKK株 EXIMA31 同等品</p>	<p>室名 数量 1階 ひまわりルーム 1</p> <p>仕上 塗装 アルミカラー</p> <p>金物 クレセント、戸車、網戸(SUS)</p> <p>積子 見込 LOW-E-5+A12+FT-4</p> <p>音摺 ガラリ</p> <p>備考 YKK株 EXIMA31 同等品</p>	<p>室名 数量 1階 ひまわりルーム 1</p> <p>仕上 塗装 アルミカラー</p> <p>金物 クレセント、戸車、網戸(SUS)</p> <p>積子 見込 LOW-E-5+A12+FT-4</p> <p>音摺 ガラリ</p> <p>備考 YKK株 EXIMA31 同等品</p>	<p>室名 数量 1階 男子職員便所 1</p> <p>仕上 塗装 アルミカラー</p> <p>金物 クレセント、戸車、網戸・ガラス部固定網戸(SUS)</p> <p>積子 見込 LOW-E-5+A12+FT-4</p> <p>音摺 ガラリ</p> <p>備考 YKK株 EXIMA31 同等品</p>	<p>室名 数量 1階 女子職員便所 1</p> <p>仕上 塗装 アルミカラー</p> <p>金物 クレセント、戸車、網戸(SUS)</p> <p>積子 見込 LOW-E-5+A12+PW-6.8</p> <p>音摺 ガラリ</p> <p>備考 YKK株 EXIMA31 同等品</p>	<p>室名 数量 1階 洗濯室、踏込 2</p> <p>仕上 塗装 アルミカラー</p> <p>金物 クレセント、戸車、網戸(SUS)</p> <p>積子 見込 LOW-E-5+A12+PW-6.8</p> <p>音摺 ガラリ</p> <p>備考 YKK株 EXIMA31 同等品</p>	<p>室名 数量 1階 倉庫 1</p> <p>仕上 塗装 アルミブロンズ</p> <p>金物 クレセント、戸車、網戸(SUS)、7&7面格子、ユニットバスと開口部調整</p> <p>積子 見込 LOW-E-5+A12+PW-6.8</p> <p>音摺 ガラリ</p> <p>備考 YKK株 EXIMA31 同等品</p>	<p>室名 数量 2階 廊下(東階段前) 1</p> <p>仕上 塗装 アルミカラー</p> <p>金物 クレセント、戸車、網戸</p> <p>積子 見込 LOW-E-5+A12+TFL-6</p> <p>音摺 ガラリ</p> <p>備考 YKK株 EXIMA31 同等品</p>

※特記事項
外に面する窓は全て開口制限ストッパー付きとする

改修後

符号・名称	25 AN 2連引違窓 <新設>	26 AN 4連FIX窓 <新設>	27 AN 4連FIX窓 <新設>	28a AN 2段2連引違窓 <新設>	28b AN 2段2連引違窓 <新設>
図					
室名	2階 廊下(西階段前)	東階段踊場	西南階段踊場	2階 普通教室(5) [かしの木2階]	2階 普通教室(5) [かしの木2階]
数量	1	1	1	1	1
仕上	アルミカラー	アルミカラー	アルミカラー	アルミカラー	アルミカラー
金物	クレセント、戸車、網戸	クレセント、戸車	クレセント、戸車	クレセント、戸車、網戸(SUS)	クレセント、戸車、網戸(SUS)
積子	見込 LOW-E-5+A12+TFL-6	見込 LOW-E-5+A12+TFL-6	見込 LOW-E-5+A12+TFL-6	見込 LOW-E-5+A12+TFL-6、5mm: LOW-E-5+A12+TFL4	見込 LOW-E-5+A12+TFL-6、5mm: LOW-E-5+A12+TFL4
音摺	ガラリ				シャッター付
備考	YKK様 EXIMA31 同等品	YKK様 EXIMA31 同等品	YKK様 EXIMA31 同等品	YKK様 EXIMA31 同等品	YKK様 EXIMA31 同等品

符号・名称	29a AN 2段2連引違窓 <新設>	29b AN 2段2連引違窓 <新設>	30 AN 引違窓 <既設のまま>	31 AN ランマ付き2連引違窓 <新設(カバー工法)>	31a AN ランマ付き2連引違窓 <新設(カバー工法)>	31b AN ランマ付き引違窓 <新設(カバー工法)>
図						
室名	1階 普通教室(2) [少人数(高学年)]	1階 普通教室(2) [少人数(高学年)]	1階 配膳室	1階 職員室	1階 職員室	1階 職員室
数量	1	1	2	1	1	2
仕上	アルミカラー	アルミカラー	アルミカラー	アルミカラー	アルミカラー	アルミカラー
金物	クレセント、戸車(SUS)	クレセント、戸車、網戸(SUS)	AM(位置)、T-3、クレセント、その他附属金物一式 アルミ製(カラー) 4方枠 S T G F-4mm	木製縦線SOP塗 クレセント、戸車、網戸(SUS)	木製縦線SOP塗 クレセント、戸車、網戸(SUS)	木製縦線SOP塗 クレセント、戸車、網戸(SUS)
積子	見込 LOW-E-5+A12+TFL-6、5mm: LOW-E-5+A12+TFL4	見込 LOW-E-5+A12+TFL-6、5mm: LOW-E-5+A12+TFL4		見込 LOW-E-5+A12+TFL-6、5mm: LOW-E-5+A12+TFL4	見込 LOW-E-5+A12+TFL-6、5mm: LOW-E-5+A12+TFL4	見込 LOW-E-5+A12+TFL-6、5mm: LOW-E-5+A12+TFL4
音摺	ガラリ		70			
備考	YKK様 EXIMA31 同等品	YKK様 EXIMA31 同等品	可動式網戸 YKK様 EXIMA31 同等品	YKK様 EXIMA31 同等品	YKK様 EXIMA31 同等品	YKK様 EXIMA31 同等品

符号・名称	1A STP 学校用開仕切 <新設>	2A STP 学校用開仕切 <新設>	3 STP 学校用開仕切 <新設>	4 STP 学校用開仕切 <新設>	5 STP 学校用開仕切 <新設>	6 STP 学校用開仕切 <新設>
図						
室名	1階 理科室×2(A:1、B:1) 2階 かしの木1組×2(B:2)	職員室	放送室	校長室	1階 普通教室(1) [2年]	1階 理科準備室、暗室
数量	A:1 B:3	A:1 B:1	1	1	1	2
仕上	化粧鋼板 t0.5	化粧鋼板 t0.5	化粧鋼板 t0.5	化粧鋼板 t0.5	化粧鋼板 t0.5	化粧鋼板 t0.5
金物	シリンドラ付向鍵錠、クレセント	シリンドラ付向鍵錠、クレセント	レバーハンドルシリンドラ錠、クレセント、ドアチェック、当止め、丁番	レバーハンドルシリンドラ錠、クレセント、ドアチェック、当止め、丁番	レバーハンドルシリンドラ錠、クレセント、ドアチェック、当止め、丁番	レバーハンドルシリンドラ錠、クレセント、ドアチェック、当止め、丁番
積子	見込 FT-4 TFL-5	見込 FT-4 TFL-5	見込 FT-4 TFL-5	見込 FT-4 TFL-5	見込 FT-4 TFL-5	見込 FT-4 TFL-5
音摺	ガラリ	アルミガラリ	アルミガラリ	アルミガラリ	アルミガラリ	アルミガラリ
備考	三和システムウォール機 SPS 同等品	三和システムウォール機 SPS 同等品	三和システムウォール機 SPS 同等品	三和システムウォール機 SPS 同等品	三和システムウォール機 SPS 同等品	三和システムウォール機 SPS 同等品

符号・名称	7 STP 学校用開仕切 <新設>	8 STP 学校用開仕切パネル <新設>	9A STP 学校用開仕切 <新設>	10 STP 学校用開仕切 <新設>	11 STP 学校用開仕切 <新設>
図					
室名	1階 たんぽぽ×2、ひまわり×1、校長室×1	1階 ひまわりルーム	1階 普通教室(3) [1年]×2、(4) [金庫室兼少人数教室]×2(A:2、B:2) 2階 普通教室(6) [3年1組]~[10] [5年1組]×10(A:5、B:5)	2階 教材室	1階 普通教室(2) [少人数(高学年)] 2階 普通教室(5) [かしの木2階]
数量	4	1	A:7 B:7	1	2
仕上	化粧鋼板 t0.5	化粧鋼板 t0.5	化粧鋼板 t0.5	化粧鋼板 t0.5	化粧鋼板 t0.5
金物	レバーハンドルシリンドラ錠、クレセント、ドアチェック、当止め、丁番	スリ3mm	引違錠、クレセント、戸車、引戸のみ指詰ゴム引手	引違錠、クレセント、戸車、引戸のみ指詰ゴム引手	引違錠、クレセント、戸車、引戸のみ指詰ゴム引手
積子	見込 スリ3mm	見込 スリ3mm	見込 FT-4 TFL-5	見込 FT-4 TFL-5	見込 FT-4 TFL-5
音摺	ガラリ	アルミガラリ	アルミガラリ	アルミガラリ	アルミガラリ
備考	三和システムウォール機 SPS 同等品	三和システムウォール機 SPS 同等品	三和システムウォール機 SPS 同等品	三和システムウォール機 SPS 同等品	三和システムウォール機 SPS 同等品

※特記事項
外に面する面は全て開口閉鎖ストッパー付きとする

改修後

製品	: EXIMA 31
耐風圧	: S-5 (2400Pa)
気密	: A-4
水密	: W-5
非防火設備	
ガラス	: 強化5+A6+強化5

内観姿図

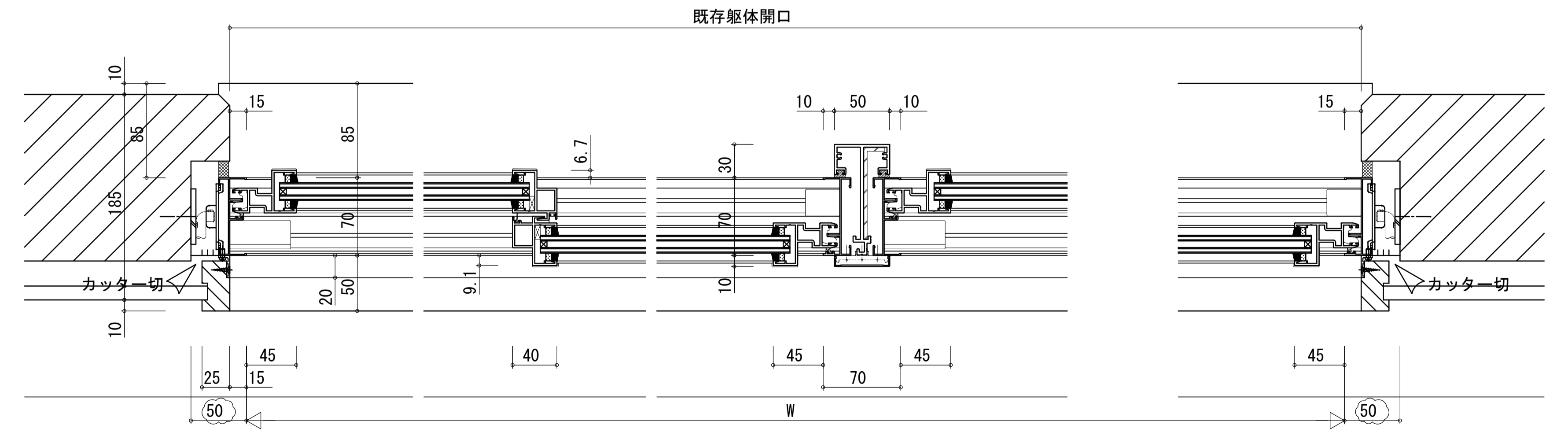
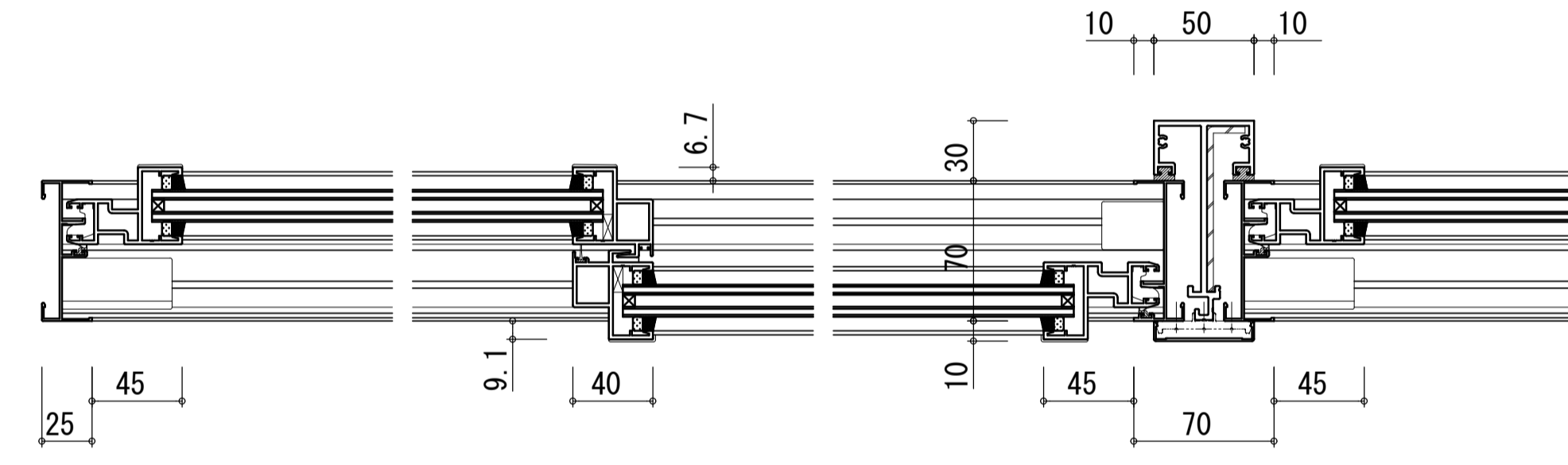
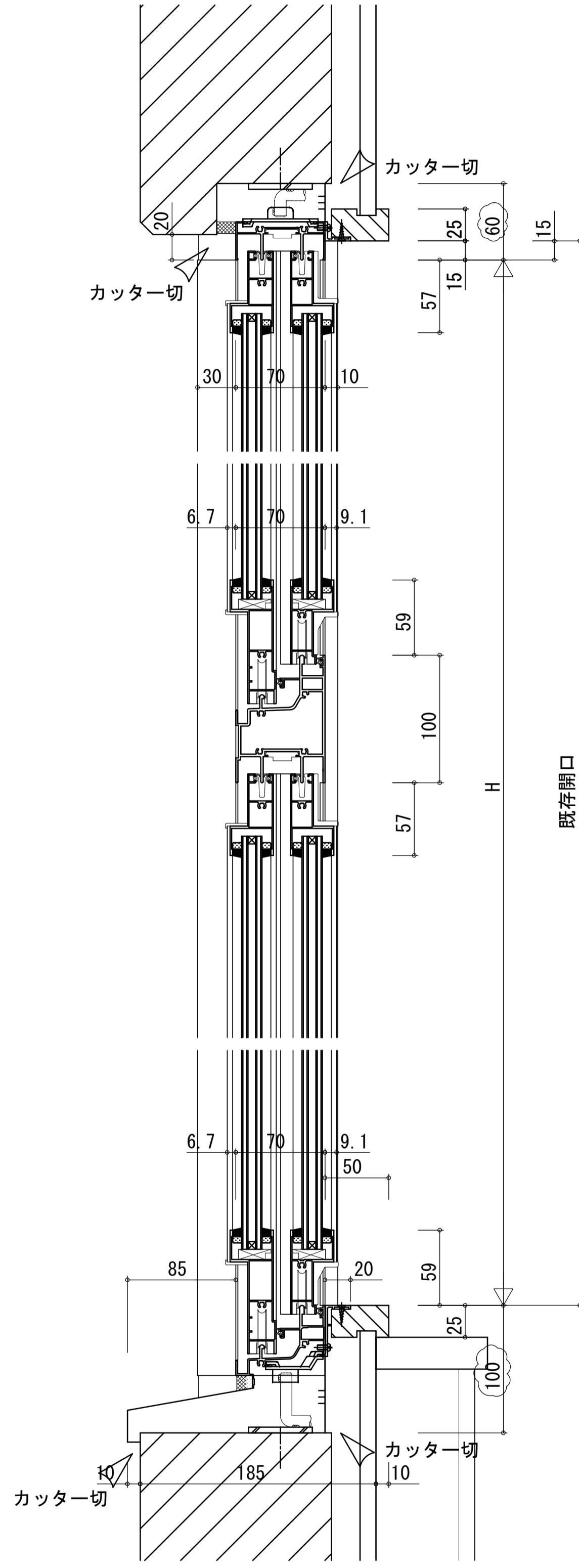
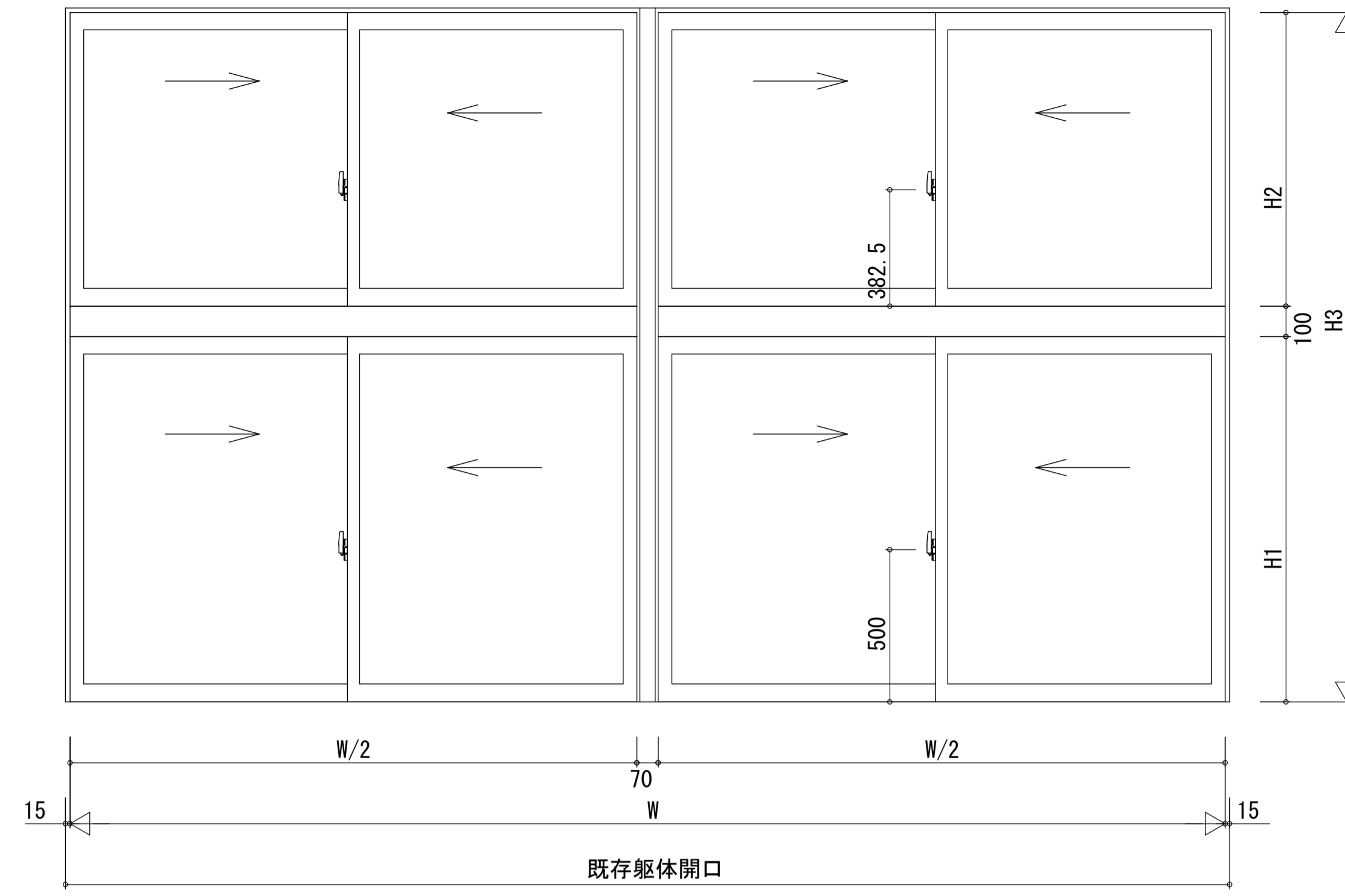

訂	日	頁	日	頁	日	頁
正						

BCY'S
 建築事務所
 株式会社 ビルディング・コンサルタントワイズ
 一級建築士事務所
 一級建築士登録第 204199 号
 山本 勝義

FILE No. _____
 工事名 浅井小学校本館等長寿命化改修工事(建築)

鋼製建具 建具詳細図(1)
 SCALE 1 : 3(A1)
 1 : 6(A3)
 1 : 15(A1)
 1 : 30(A3)

製品	: EXIMA 31
耐風圧	: S-5 (2400Pa)
気密	: A-4
水密	: W-5
非防火設備 (カバー工法)	
ガラス : LOW-E-5+A6+TFL-5	

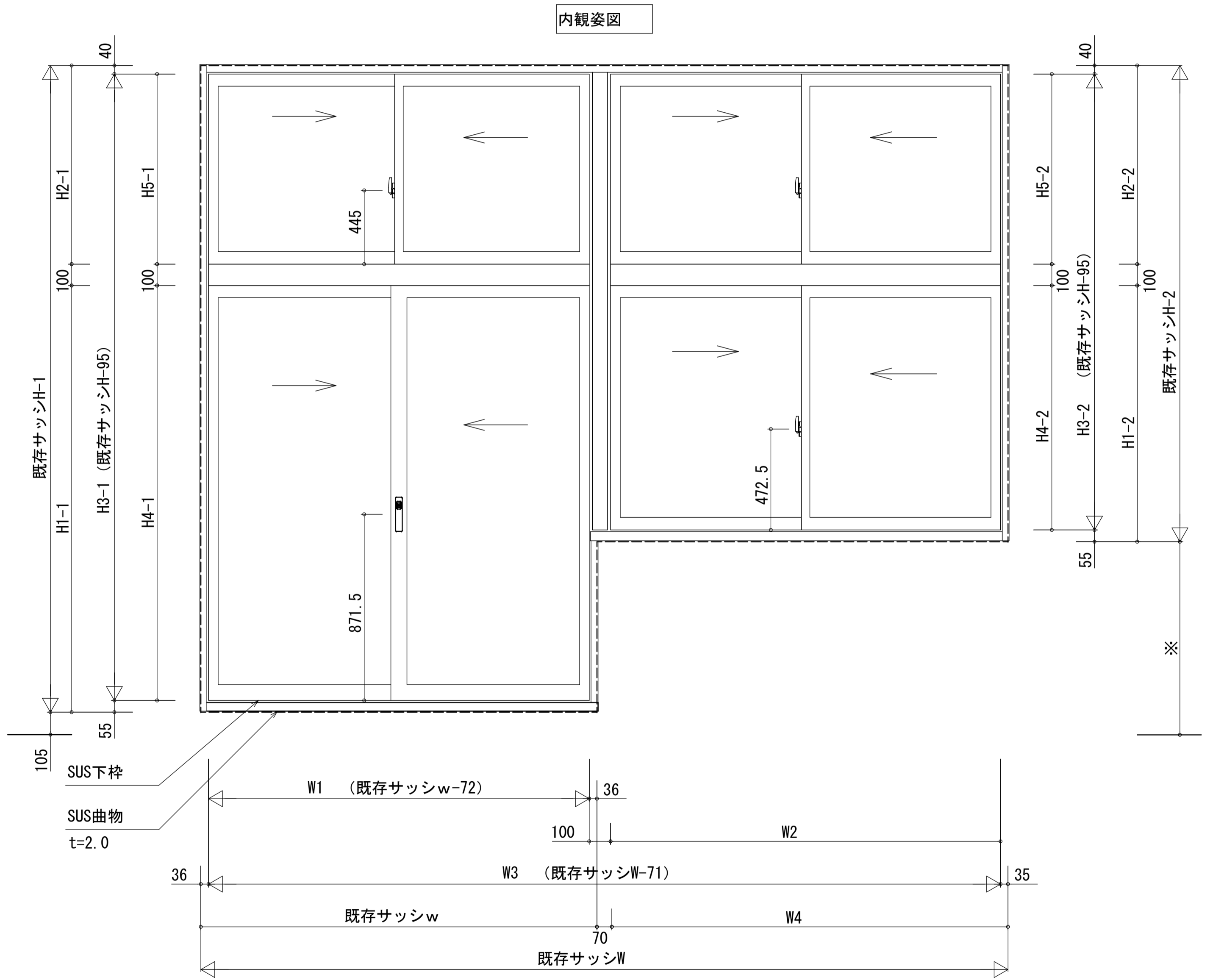
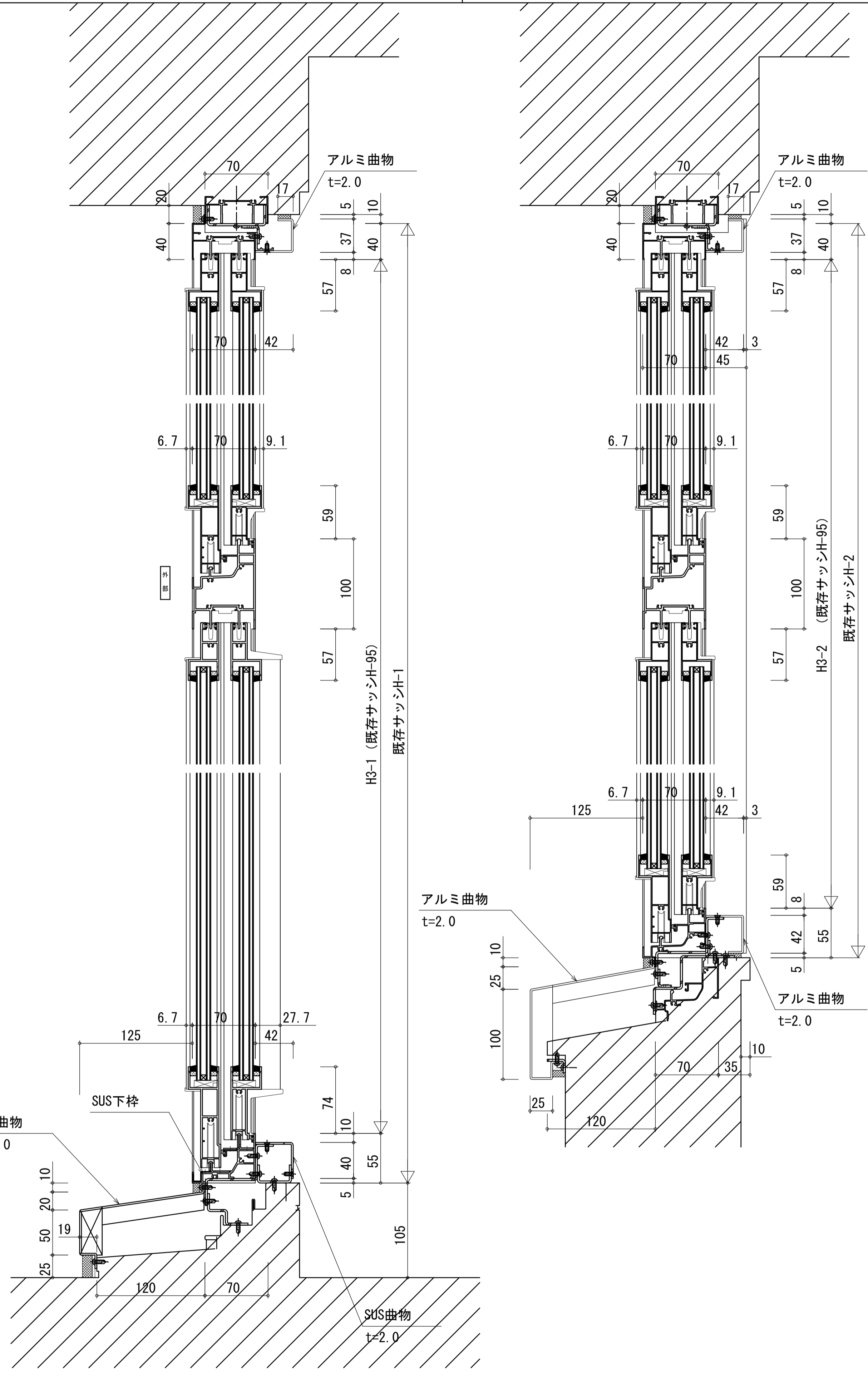

訂	頁	目	訂	頁	目	訂	頁	目
正

建築事務所 **BCY'S**
株式会社 ビルディング・コンサルタントワイズ

一級建築士事務所
一級建築士登録第 204199 号
山本 勝義

FILE No.	.	.	.
工事名	浅井小学校本館等長寿命化改修工事(建築)		
DATE			

鋼製建具 建具詳細図(2) SCALE 1 : 3(A1) A No. 82 / 123

鋼製建具 建具詳細図(2)	SCALE 1 : 3(A1)	A
	1 : 6(A3)	No. 82 / 123
	1 : 15(A1)	
	1 : 30(A3)	

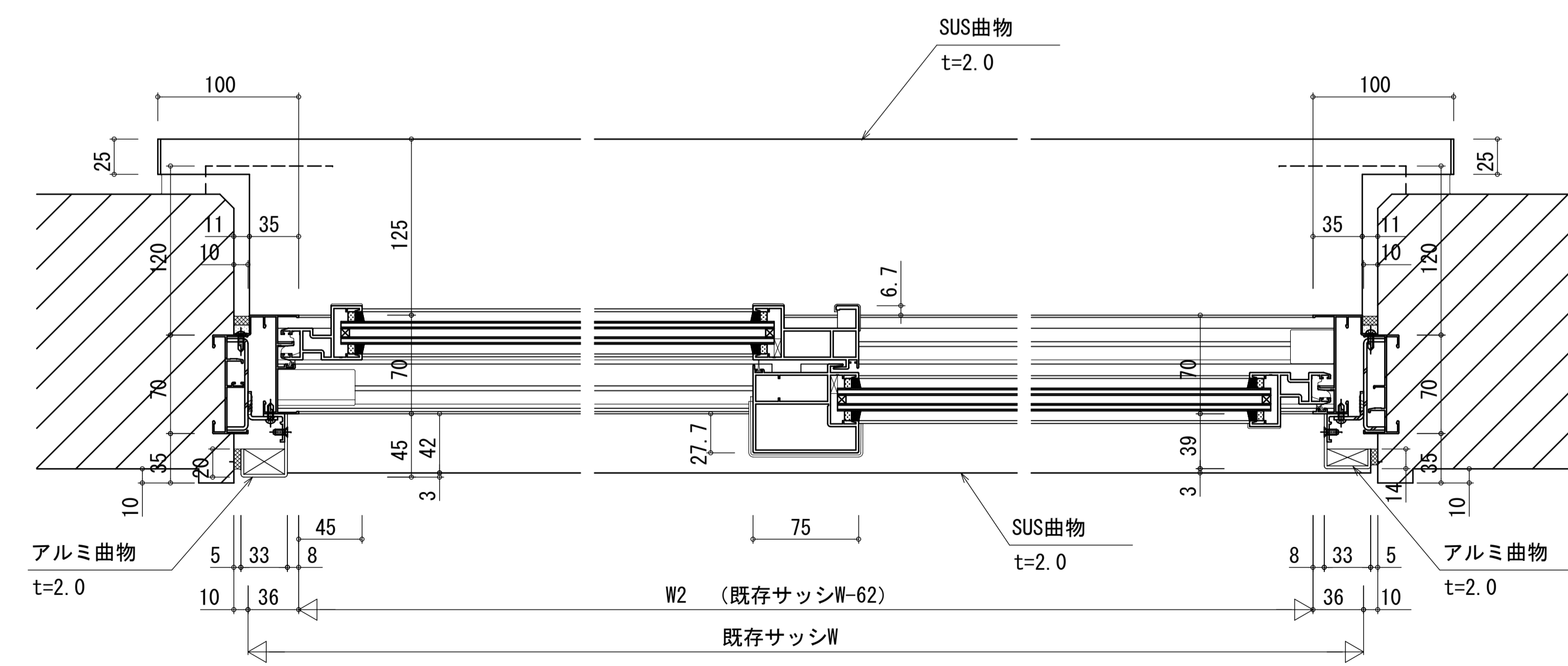
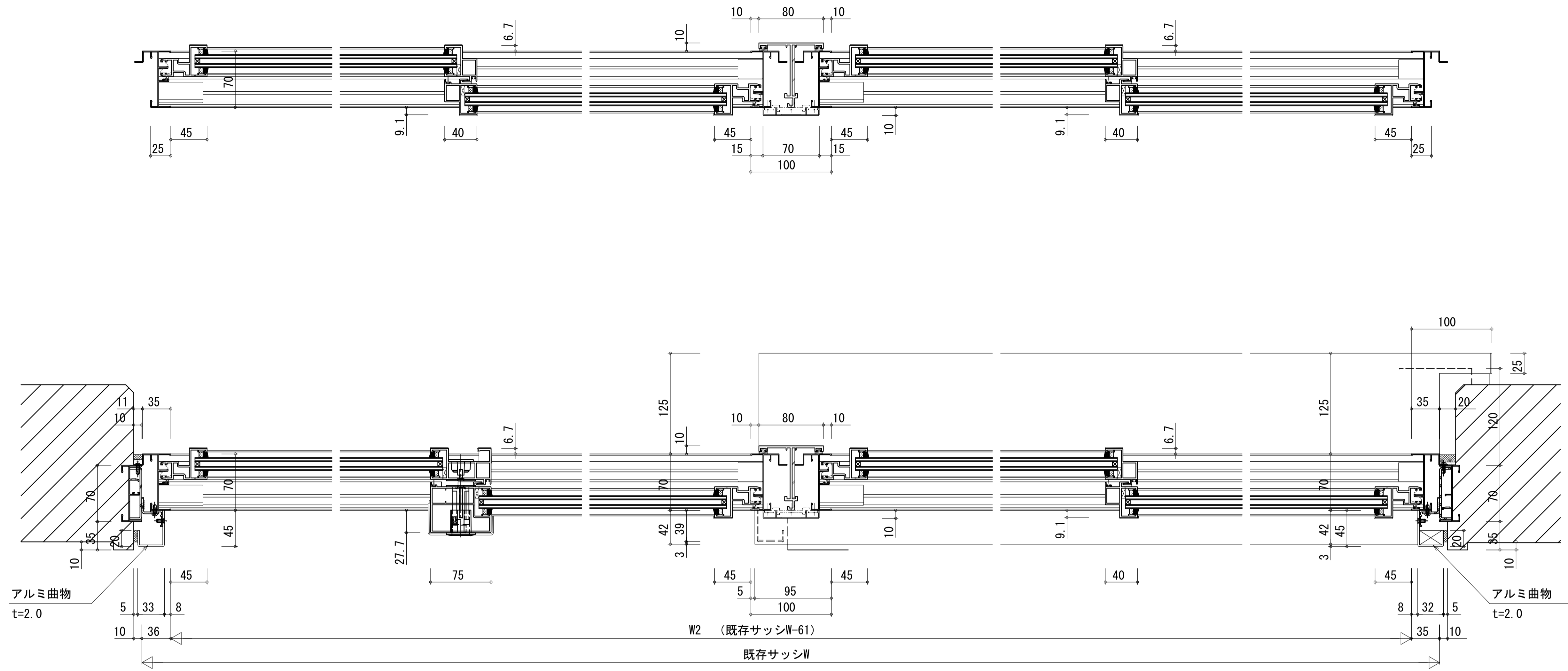

材料仕様 間仕切仕様書

部品名	部 材 名	材質・規格	板厚	塗 装
枠	上枠・下枠・縦枠・無目レール (アルミ)	亜鉛メッキ鋼板 JIS H4100. A6063S-T5	1.2mm	木目印刷鋼板 アルマイトクリアー仕上げ
	沓 摺 り	タモ集成材		ウレタンクリア塗装
	沓 摺 り レール	JIS H4100. A6063S-T5		ブロンズ色
扉	表面材	木目印刷鋼板	0.6mm	
	補強材	溶融亜鉛メッキ鋼板	1.2mm	
	芯材	ペーパーコア		
	手詰防止パッキン	塩化ビニール		
	小窓	JIS H4100. A6063S-T5		
窓	上框・中框・下框	JIS H4100. A6063S-T5	1.2mm	粉体焼付塗装
	縦框・召合框	JIS H4100. A6063S-T5	1.5mm	
パネル	鋼板	表面材 木目印刷鋼板 t=0.6 補強 木芯 芯材 ペーパーコア	36mm	
	ステー・アンカー	ステー・アンカー	1.6mm	

KJ-230631

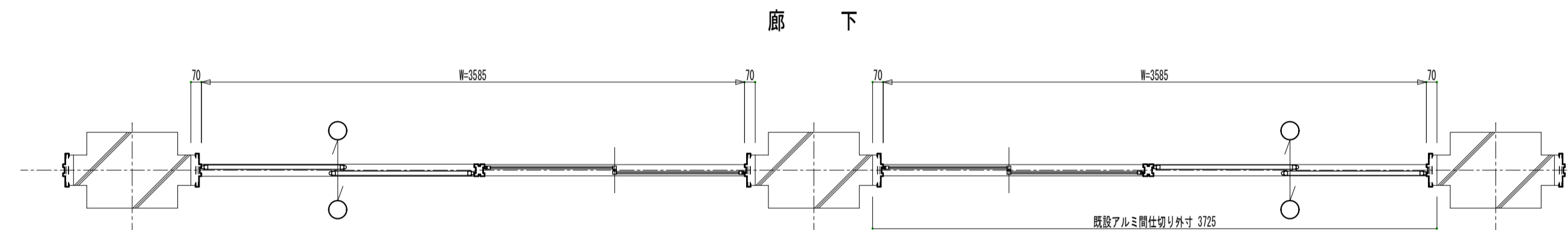
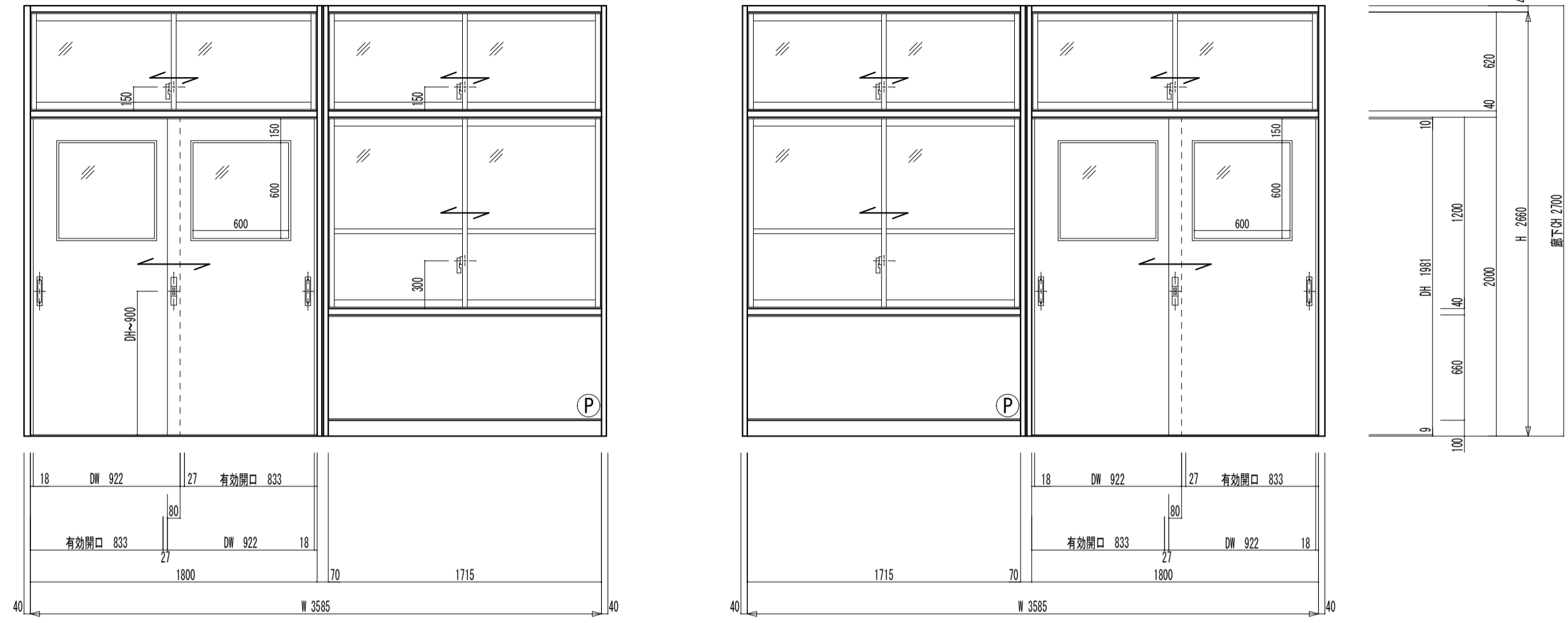

普通教室

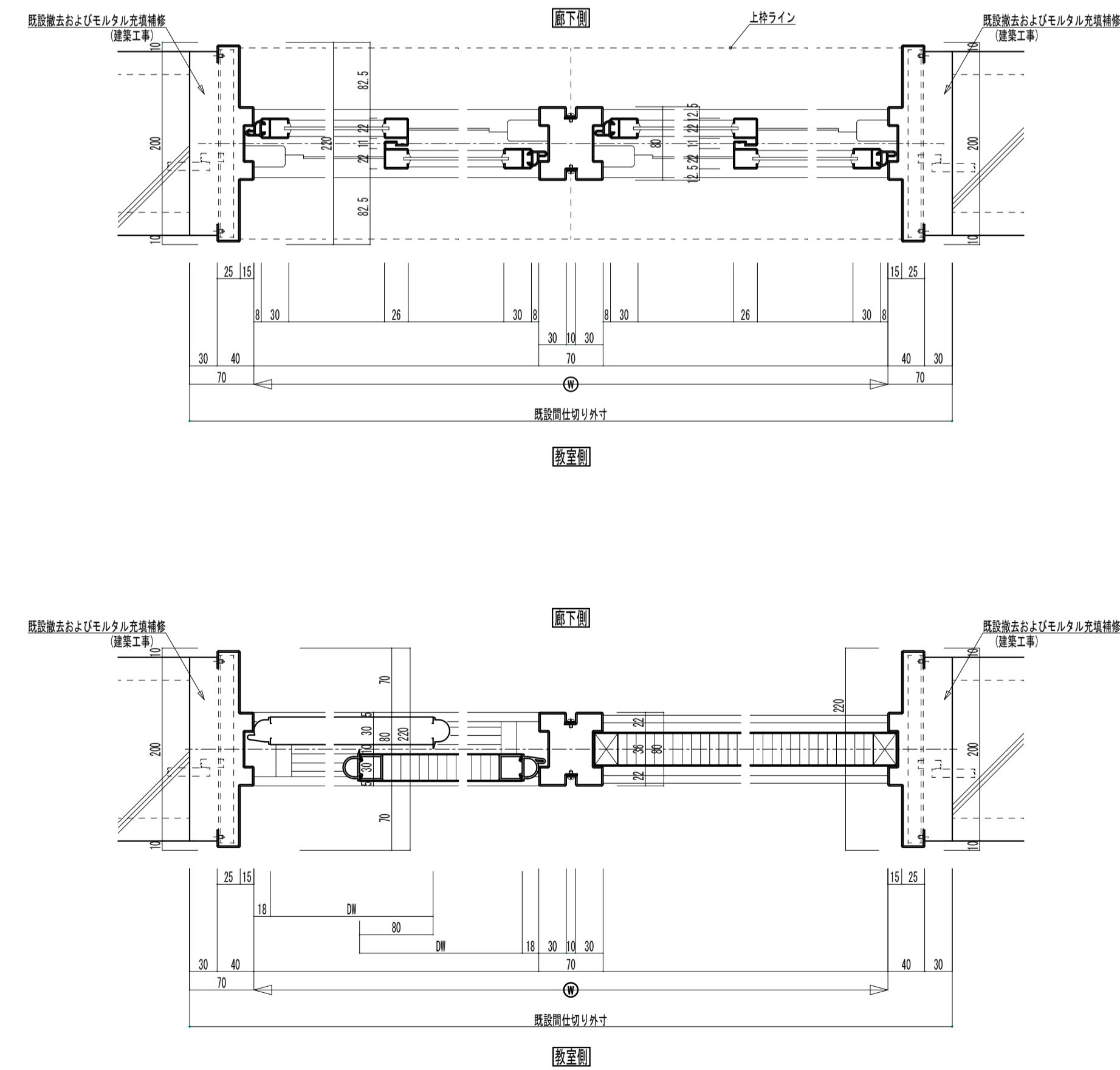
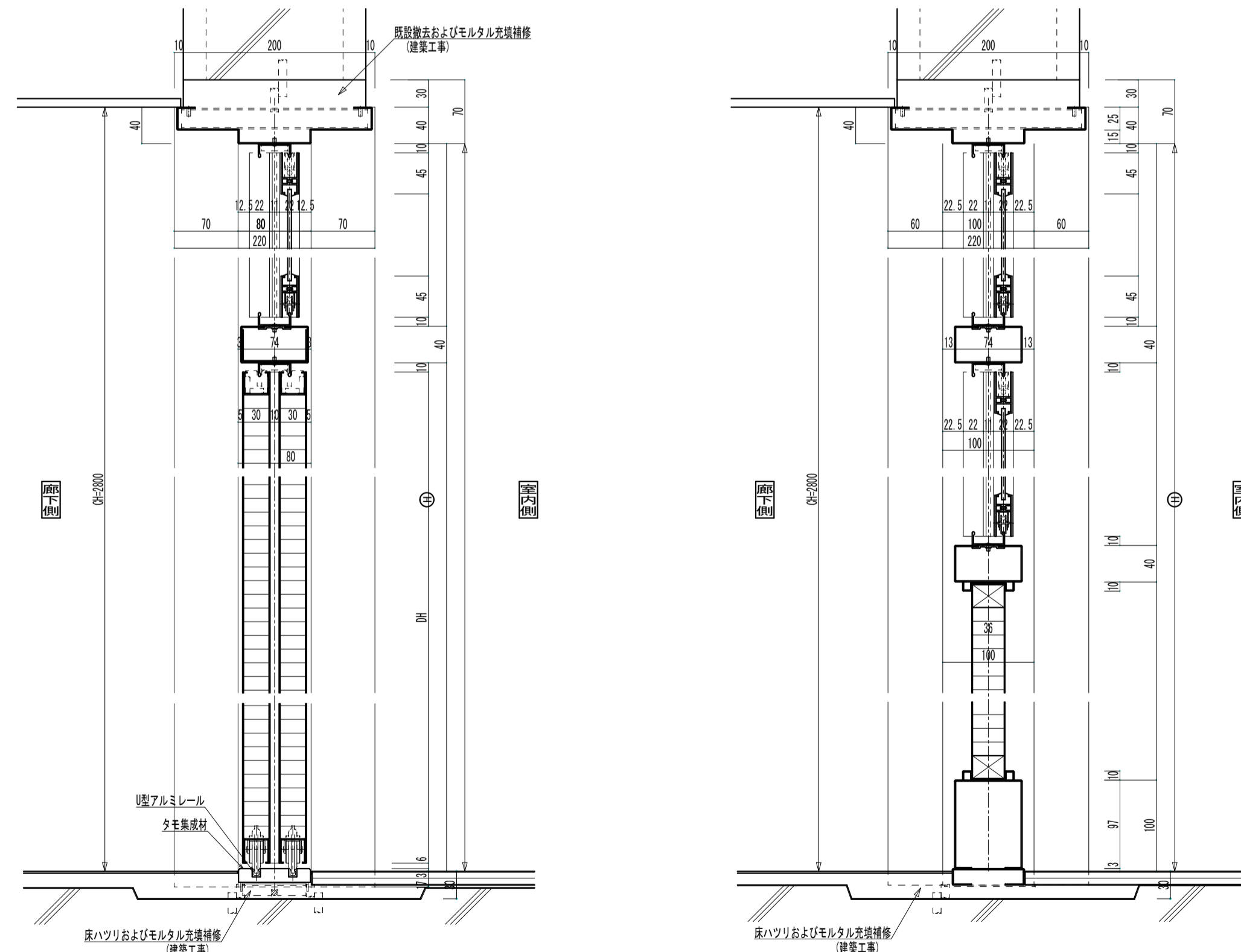

① U字側溝	1:30	② 現場打集水樹	1:30	③ 既製品 集水樹	1:30	④ 花壇	1:30	⑤ スロープ	1:30
備考 参考		備考 参考		備考 参考		備考 参考		備考 参考	
【既存のまま】		【既存のまま】		【既存のまま】		【既存のまま】		【既存のまま】	

⑥ 手洗い・足洗い	1:30	⑦ 会所樹	1:30	⑧ カーテン・暗幕ボックス	1:10	⑨ 1階 廊下手洗	1:30	⑩ 2階 廊下手洗	1:30	⑪ 廊下手洗(便所(1)・(2)横)	1:30																												
備考 参考		備考 参考		備考 参考		備考 参考		備考 参考		備考 参考																													
【既存のまま】		【既存のまま】		【撤去新設】		【撤去】		【撤去】		【撤去】																													
		<table border="1"> <thead> <tr> <th colspan="4">会所樹リスト</th> </tr> <tr> <th>符号</th> <th>A</th> <th>B</th> <th>H</th> </tr> </thead> <tbody> <tr> <td>(イ)</td> <td>400</td> <td>400</td> <td>400 ~ 500</td> </tr> <tr> <td>(ろ)</td> <td>500</td> <td>500</td> <td>500 ~ 550</td> </tr> <tr> <td>(は)</td> <td>550</td> <td>550</td> <td>550 ~ 600</td> </tr> <tr> <td>(に)</td> <td>600</td> <td>600</td> <td>600 ~ 650</td> </tr> <tr> <td>(ほ)</td> <td>650</td> <td>650</td> <td>800</td> </tr> </tbody> </table>		会所樹リスト				符号	A	B	H	(イ)	400	400	400 ~ 500	(ろ)	500	500	500 ~ 550	(は)	550	550	550 ~ 600	(に)	600	600	600 ~ 650	(ほ)	650	650	800								
会所樹リスト																																							
符号	A	B	H																																				
(イ)	400	400	400 ~ 500																																				
(ろ)	500	500	500 ~ 550																																				
(は)	550	550	550 ~ 600																																				
(に)	600	600	600 ~ 650																																				
(ほ)	650	650	800																																				

⑫ 理料薬品庫 改め口	1:20	⑬ 階段 空木	1:30	⑭ 階段 SUSノンスリップ	1:30	⑮ コート掛、受皿	1:10	⑯ スロープ	1:30
備考 参考		備考 参考		備考 参考		備考 参考		備考 参考	
【撤去新設】		【撤去新設】		【撤去新設】		【撤去新設】		【撤去】	

訂 正									
<p>建築事務所 BCY'S</p> <p>株式会社 ビルディング・コンサルタントワイズ</p> <p>一級建築士事務所 一級建築士登録第 204199 号 山本 勝彦</p>				<p>FILE No. _____</p> <p>工事名 浅井小学校本館等長寿命化改修工事(建築)</p> <p>DATE _____</p>				<p>本館棟 部分詳細図-1</p> <p>SCALE 1:3 10 20 30(A1) 1:6 20 40 60(A3)</p> <p>No. 85 / 123</p>	

