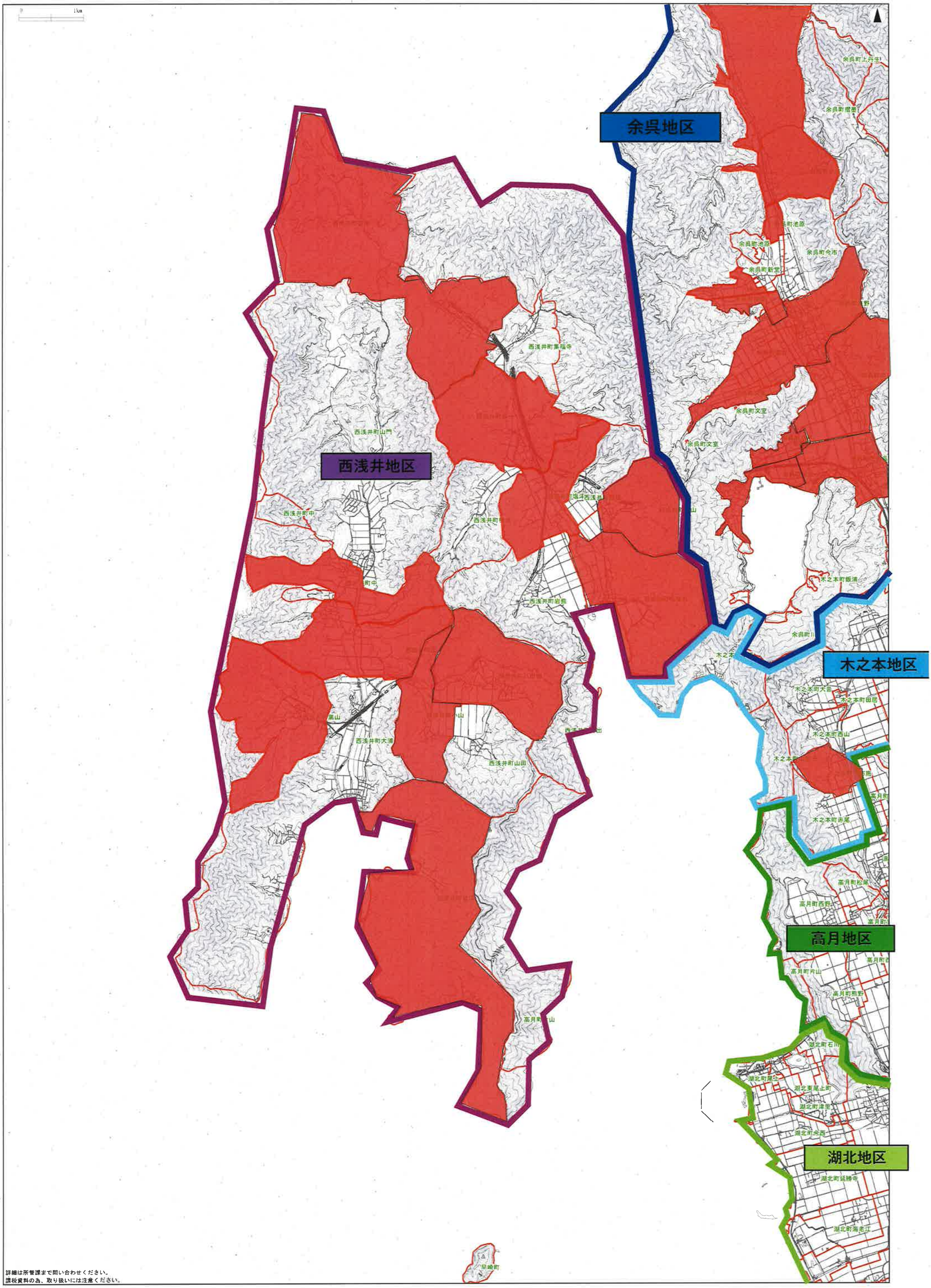

詳細は所管課まで問い合わせください。
課税資料の為、取り扱いには注意ください。